საქართველოს კომპარტიის ცენტრალური კომიტეტის, საქართველოს სსრ უმაღლესი საბჭოს და საქართველოს სსრ მინისტრთა საბჭოს ორგანო

კომუნისტი

სსრ კავშირის კომპარტიის ცკ-ის, სსრ კავშირის უმაღლესი საბჭოს პრეზიდიუმისა და სსრ კავშირის მინისტრთა საბჭოს ორგანო

ივნისის 1-ლი

ოთხშაბათი, 1 ივნისი, 1966 წ. № 236 (4735)

დღეს გაზეთში

— მთავარია სტანდარტი, ხარისხი, ასორტიმენტი!
— ამხ. მ. მ. ღიღვინოვის გამოსვლა
— ლარგო კაბალევის გალობას უძღვის საბჭოთა კავშირის ხალხი
— მუშები ინონებენ საბჭოთა მთავრობის განცხადებას
— კონცერტი მთავრობის დეკანოზები
— „დაბისტვინეთ მაგაჟე უკან არ დაბრუნდეს"
— „ასაკიანები ვართ, მაგრამ ჯერ არ დავბერებულვართ"
— სპორტის დახმარებაა სახელმწიფოს მიერ
— მეცხოველეობის ენთუზიასტები — ამხ. ლ. ბერიას
— ახალი წიგნები
— საბჭოთა კავშირში
— უცხოეთის ქრონიკა

მარშალ ბრაზი მიულის მეხსიერების ღამეს ცენტრალურ ველოდრომზე

ამხ. მ. მ. ღიღვინოვის გამოსვლა

ინდო ჩინის კონფლიქტის განმარტების კომისიის სხდომაზე

მუშებს ... ფიზიკურად

ლარგო კაბალევის გალობას უძღვის საბჭოთა კავშირის ხალხი

მუშებს ... ფიზიკურად

მთავარია სტანდარტი, ხარისხი, ასორტიმენტი!

მუშებს ... ფიზიკურად

მუშები ინონებენ საბჭოთა მთავრობის განცხადებას

მუშებს ... ფიზიკურად

კონცერტი მთავრობის დეკანოზები

მუშებს ... ფიზიკურად

პრესის გამოხმაურება ს ი რ კავშირის წარმომადგენლის განცხადებაზე

შუანდოს ხმებში გაუპატიურების საქმის კრისტინის თავმჯდომარეობით

მუშებს ... ფიზიკურად

„დაბისტვინეთ მაგაჟე უკან არ დაბრუნდეს"

მუშებს ... ფიზიკურად

„ასაკიანები ვართ, მაგრამ ჯერ არ დავბერებულვართ"

მუშებს ... ფიზიკურად

სპორტის დახმარებაა სახელმწიფოს მიერ

მუშებს ... ფიზიკურად

მეცხოველეობის ენთუზიასტები — ამხ. ლ. ბერიას

მუშებს ... ფიზიკურად

ახალი წიგნები

მუშებს ... ფიზიკურად

საბჭოთა კავშირში

მუშებს ... ფიზიკურად

უცხოეთის ქრონიკა

მუშებს ... ფიზიკურად

საშემოდგომო თესვა და მძარცველი ხვნა

სხ. კ. ბ. (ს) ცეცხლოვანი ლაშა ბაქრაძე ბოლო წლებში ხშირად ხვდებოდა ხალხს. ის ხან ერთ სოფელში ჩნდებოდა, ხან მეორეში. ლაშა ბაქრაძე ყოველთვის ერთნაირად ელაპარაკებოდა გლეხებს. ის ყველგან ერთსა და იმავეს ეუბნებოდა: ...

საშემოდგომო სოფელს

თავისი საქმიანობით

სხ. კ. ბ. (ს) ოთხ V ბიუროს ორგანიზაციაში ხანდახან ისეთი ამბები ხდება, რომ ადამიანი ვერ ხვდება, ნამდვილად ხდება ეს ყველაფერი, თუ ეს ცუდი სიზმარია. ასეთი ამბავი მოხდა ბოლო დროს სოფელ ...

მოწინააღმდეგე შეიარება შეგვაწინა; ძირითად ჯგუფებს

ჯავშნის ქვეშ ორმაგსაფენიანები

ბანქოთი ჯარისკაცები ისხდნენ ფიქრიანები. ბანქო ფიქრს არ ეწინააღმდეგება. ბანქო ფიქრის ერთ-ერთი ფორმაა. ბანქოს ფიქრი ჯარისკაცის ფიქრია. ჯარისკაცის ფიქრი ბრძოლის ფიქრია. ბრძოლის ფიქრი ...

დისკუსია „მეტალის მოვლისაგან“

სხ. სახელო მეტალის ნაწილების მოვლა-პატრონობა ძალიან მნიშვნელოვანია. ამ საქმეში ბევრი ნაკლოვანებაა. ამ ნაკლოვანებათა ერთ-ერთი მიზეზი ისაა, რომ ამ საკითხზე ...

სოხუმი სანიაღვრე ტუნელის მშენებლობის ერთ-ერთი ობიექტი

აკადემიური რიხვები ვნიერიში

ახალი ამბები

ესპანეთის ქალთა და ბავშვთა დასახმარებლად

ბრძოლა სავეტაციის წინააღმდეგ

ნატა სულხანიშვილი (ბოლნისი)

სასამართლო

დემახანიშვილის საქმე

ფეხბურთი

„ლოკომოტივი“ (თბილისი)—„ლოკომოტივი“ (ბაქო) 4:1

ხელოვნება

სახელმწიფო თეატრ-საკონცერტო ბიუროში

ბაკურიანი

ალპინისტთა სანატორიის ახალშენის და ასპინძის მოსაწყობად

ეკონომიური პროპაგანდა პირნინაციები

ქრონიკა

ამ ნომრის ტირაჟი 35 000

გამოდის ოთხშაბათის, პარასკევის და კვირის გარდა

ხელმოწერის ფასი: 1 თვით 3 მან. 60 კაპ., 3 თვით 10 მან. 50 კაპ., 6 თვით 21 მან., 1 წლით 42 მან.

ხელმოწერა მიიღება ყველა ფოსტის, ტელეგრაფის და სოფლის საბჭოების კანცელარიებში

ხელმოწერის ადგილობრივი ფასი: 1 თვით 2 მან. 40 კაპ., 3 თვით 7 მან. 20 კაპ., 6 თვით 14 მან. 40 კაპ., 1 წლით 28 მან. 80 კაპ.

ხელმოწერა მიიღება „ქართული პრესის გავრცელების“ ადგილობრივ კონტორაში

ხელმოწერის

DAS LEBEN DES IOHANN SCHILLING

ცხოვრება იოჰან შილინგისა

თარგმ. ა. აბულაძის

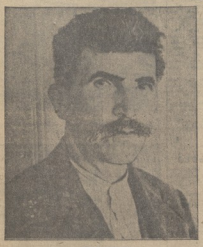

იოჰან შილინგი

ჯონი ქვილლი, გაიშიის ლიტერატურის სოციალიზმ ლექტორი ოქსის უნივერსიტეტში

1. იერუსალიმის ლეგენდა

ბენედიქტინელ ბერებს ეშინიათ, რომ ჩვენი სასოწარკვეთილი ხალხი ებრაელების ისტორიის ბოლო ფურცლებს ვერ ამოიკითხავს. ამ ფურცლებზე ნათლად ჩანს, რომ ებრაელები ისეთივე ერია, როგორც ყველა სხვა ერი. ებრაელებს ისეთივე ეროვნული ინსტინქტი აქვთ, როგორც ყველა სხვა ერს. ებრაელებს ისეთივე ეროვნული ინსტინქტი აქვთ, როგორც ყველა სხვა ერს. ებრაელებს ისეთივე ეროვნული ინსტინქტი აქვთ, როგორც ყველა სხვა ერს.

ებრაელების ისტორია ისეთივე ეროვნული ინსტინქტის ისტორიაა, როგორც ყველა სხვა ერის ისტორია. ებრაელების ისტორია ისეთივე ეროვნული ინსტინქტის ისტორიაა, როგორც ყველა სხვა ერის ისტორია. ებრაელების ისტორია ისეთივე ეროვნული ინსტინქტის ისტორიაა, როგორც ყველა სხვა ერის ისტორია.

ებრაელების ისტორია ისეთივე ეროვნული ინსტინქტის ისტორიაა, როგორც ყველა სხვა ერის ისტორია. ებრაელების ისტორია ისეთივე ეროვნული ინსტინქტის ისტორიაა, როგორც ყველა სხვა ერის ისტორია. ებრაელების ისტორია ისეთივე ეროვნული ინსტინქტის ისტორიაა, როგორც ყველა სხვა ერის ისტორია.

2. ხანძარი

ებრაელების ისტორია ისეთივე ეროვნული ინსტინქტის ისტორიაა, როგორც ყველა სხვა ერის ისტორია. ებრაელების ისტორია ისეთივე ეროვნული ინსტინქტის ისტორიაა, როგორც ყველა სხვა ერის ისტორია. ებრაელების ისტორია ისეთივე ეროვნული ინსტინქტის ისტორიაა, როგორც ყველა სხვა ერის ისტორია.

ებრაელების ისტორია ისეთივე ეროვნული ინსტინქტის ისტორიაა, როგორც ყველა სხვა ერის ისტორია. ებრაელების ისტორია ისეთივე ეროვნული ინსტინქტის ისტორიაა, როგორც ყველა სხვა ერის ისტორია. ებრაელების ისტორია ისეთივე ეროვნული ინსტინქტის ისტორიაა, როგორც ყველა სხვა ერის ისტორია.

3. სიღარიბე დღესკონონდან ამოშალა

ებრაელების ისტორია ისეთივე ეროვნული ინსტინქტის ისტორიაა, როგორც ყველა სხვა ერის ისტორია. ებრაელების ისტორია ისეთივე ეროვნული ინსტინქტის ისტორიაა, როგორც ყველა სხვა ერის ისტორია. ებრაელების ისტორია ისეთივე ეროვნული ინსტინქტის ისტორიაა, როგორც ყველა სხვა ერის ისტორია.

ებრაელების სასოწარკვეთილი ბრძოლა ფაშისტური სოციალისტების წინააღმდეგ. ებრაელები ებრძვიან ფაშისტებს. ებრაელები ებრძვიან ფაშისტებს. ებრაელები ებრძვიან ფაშისტებს.

4. ცრემლიანი ღამე

ებრაელების ისტორია ისეთივე ეროვნული ინსტინქტის ისტორიაა, როგორც ყველა სხვა ერის ისტორია. ებრაელების ისტორია ისეთივე ეროვნული ინსტინქტის ისტორიაა, როგორც ყველა სხვა ერის ისტორია. ებრაელების ისტორია ისეთივე ეროვნული ინსტინქტის ისტორიაა, როგორც ყველა სხვა ერის ისტორია.

ებრაელების ისტორია ისეთივე ეროვნული ინსტინქტის ისტორიაა, როგორც ყველა სხვა ერის ისტორია. ებრაელების ისტორია ისეთივე ეროვნული ინსტინქტის ისტორიაა, როგორც ყველა სხვა ერის ისტორია. ებრაელების ისტორია ისეთივე ეროვნული ინსტინქტის ისტორიაა, როგორც ყველა სხვა ერის ისტორია.

ებრაელების ისტორია ისეთივე ეროვნული ინსტინქტის ისტორიაა, როგორც ყველა სხვა ერის ისტორია. ებრაელების ისტორია ისეთივე ეროვნული ინსტინქტის ისტორიაა, როგორც ყველა სხვა ერის ისტორია. ებრაელების ისტორია ისეთივე ეროვნული ინსტინქტის ისტორიაა, როგორც ყველა სხვა ერის ისტორია.

ჯონ ქვილლი
ოქსფორდის უნივერსიტეტის ლექტორი

ფოტო — ექსკურსიის პასუხები ვ. ლენინის კოლექტივისადმი

ფოტო ა. ტერენტიევის

ტრაქტორ „ფორდზონის“ მძღოლი ალექსანდრე ბოგომოლოვი ამბობს: — ჩვენ ვიცით, რომ ჩვენი ტრაქტორი ამერიკული ტრაქტორის ასლია. ამიტომ ჩვენ ვიცით მისი ნაკლოვანებანიც. ჩვენ ვიცით, რომ ამერიკული ტრაქტორი ნაკლებად მოითხოვს ყურადღებას, ვიდრე ჩვენი. ამიტომ ჩვენ ვეცდებით, რომ ჩვენი ტრაქტორი ამერიკულზე უარესად არ მოვიხმაროთ.

ეს ახალგაზრდა ბიჭი, მიხეილ ნეფედ ბაბ ალფაფით დაინტერესდა.

კოლექტივისტის ფეხის საფეიქრო სახელოვნო აქვს. ჩანაწერში 12.000 ფეხსაცმლის ორდერ გაფორმდა ჩვენი ამხანაგის ეკონომიის ხარჯზე ფეხსაცმლის ორდერ გაფორმდა ჩვენი ამხანაგის ეკონომიის ხარჯზე.

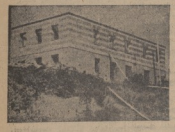

შენიშნა ამანი. ამალი მაშნი ოდი მშიც აქვსი.

კვირაობით, ახალგაზრდა კოლექტივის ბიუროს ხარისხი ჩანს ფოტოში.

ნებისმიერ კოლექტივს თავისი სახელოვნო და ტექნიკური ცნობარი. ფოტოში ორმოცდაათი მანქანის ცნობარ დევნი ხელმძღვანელობს ბრიგადის ტრაქტორის ოპერატორის ტექნიკის ამაღლებისათვის. ბრიგადის ტრაქტორის ოპერატორის ტექნიკის ამაღლებისათვის.

კოლექტივის ახალგაზრდა ტრაქტორისტი ალექსანდრე ბოგომოლოვი ამბობს: — ჩვენ ვიცით, რომ ჩვენი ტრაქტორი ამერიკული ტრაქტორის ასლია. ამიტომ ჩვენ ვიცით მისი ნაკლოვანებანიც. ჩვენ ვიცით, რომ ამერიკული ტრაქტორი ნაკლებად მოითხოვს ყურადღებას, ვიდრე ჩვენი. ამიტომ ჩვენ ვეცდებით, რომ ჩვენი ტრაქტორი ამერიკულზე უარესად არ მოვიხმაროთ.

90, 121 კაცამდე გაზრდილია ოპერიც. ციცინი

1-ელ 11 ოქტომბრიდან ტ. ი. 20 ღამის განმავლობაში ოპერიც. ციცინის სადგურში ჩამოვიდა 90.121 კაცი. ამ რაოდენობიდან 30.210 ახალგაზრდა ორგანიზებულად ჩამოვიდა 177 ეშელონით. ეშელონებით ჩამოსულთა შორის 653 კოლმეურნე ახალგაზრდა 160 ეშელონით. ეშელონებით ჩამოსულთა შორის