ქართველი ხალხის, ერთიანი ბოლშევიკური პარტიის ორგანო

კომუნისტი

სსრ კავშირის კომპარტიის (ბოლშევიკების) ცენტრალური კომიტეტის, საქართველოს კპ(ბ) ცენტრალური კომიტეტის, საქართველოს სსრ უმაღლესი საბჭოს და საქართველოს სსრ მშრომელთა დეპუტატების საბჭოს ორგანო

საბჭოს 1936 წ. 24 ნოემბერი № 272 (4771)

საბჭოების VIII საგანგებო ყრილობა ხსნის ახალ პერსპექტივებს ფურცელს მთელი პროგრესიული კაცობრიობის ისტორიაში

დიდება სტალინს, კომუნიზმის ბურთობრივ-ფედერალისტური სახელმწიფოს კონსტიტუციის გენიოსს, ხელმძღვანელს!

მსოფლიო-ისტორიული მნიშვნელობის ყრილობა

ბოლშევიკების პარტიის, პროლეტარიატის, ხალხების სსრ კავშირის ბრძნული ხელმძღვანელის, ჩვენი დიდი სტალინის ლენინური ხაზით მიმავალი საბჭოების VIII საგანგებო ყრილობა დასრულდა.

ყრილობა ისტორიული იყო. ის ისტორიული იყო იმით, რომ მან დაამტკიცა სსრ კავშირის ახალი კონსტიტუციის პროექტი, რომელიც ჩვენი ქვეყნის სოციალისტური მშენებლობის ისტორიაში ახალ ეტაპს წარმოადგენს.

ყრილობა ისტორიული იყო იმით, რომ მან ჩვენი ქვეყნის ისტორიაში ახალი ეპოქა გახსნა, ეპოქა, როდესაც ჩვენ ქვეყანაში სოციალიზმის საფუძველზე აშენებული სრული სოციალისტური საზოგადოება გამარჯვებულად ვითარდება, ეპოქა, როდესაც ჩვენ ქვეყანაში სოციალისტური საზოგადოების ნაშთები ქრ

კემეროვოს მაღაროში მომძმედი კონტრრევოლუციური ჭრილობისშეკვრა მავნებლური ჯგუფის პროცესი

სახელმწიფო ბრალდებულის—სსრ კავშირის პროკურორის მოადგილის ამხ. როგინსკის სიტყვა

21 ნოემბრის საღამოს სხდომა

ლოსანჯელესი, 21 ნოემბერი (ტასსის სპეციალური კორესპ.). სსრ კავშირის პროკურორის მოადგილე ამხ. როგინსკი სიტყვით გამოვიდა. მან აღნიშნა, რომ ...

...ნოემბრის ბოლოს ...

...ნოემბრის ...

...ნოემბრის ...

...ნოემბრის

ლიტერატურული ფურცელი № 6

ხალხური შემოქმედება

ორი მზე

მზეო, ნუ სტირი, ლალი
შვილობილი ხმელეთ
ზენა ბაღთანის ცქერით
მოსულე მანდილოსნებო,
ვაშენებ ბინადრებისთვის.
ეკი გეფიცი, ბაღის
ალვის ხეთა
ფიცი გამიწყრებით
დიდი გამსჯელი
ზეა მარტო ღვთითა ჩვენის—
ვარსკვლავ ხმის გვარსწორებს
და ისევ ვეძს ბრიწევსა.
ღმერთის მოჭრა ეკადრა
და ისევ ხელს ხელიც სწერდნან,
მიდიან ვარსკვლავები
ბაღის ჩამოსაშენებად
ბაღის ზენ ალვით ნაკვეთს,
ალვის ხეებს ვაშენებ
ვეძებ ბინადრებისთვის.
ბაღან ზენ ალვით ნაკვეთს,
ალვის ხეებს ვაშენებ
ვეძებ ბინადრებისთვის.
ეკი ფიცი ეკი ფიცი
ეკი ფიცი ეკი ფიცი
ეკი ფიცი ეკი ფიცი

ა. ალფოროვი

ფოფო-აპარაჟით გორში

სანამ ჩვენი ბიჭები სამხედრო მოსამსახურეობას ბორის ბრძანებით ასრულებდნენ, ამხანაგ ბაბუას ფოფო-აპარაჟით გორში ჩაჰყავდა.

ამხანაგ ბაბუას გორელებისათვის ისტორიული ფრაზა ბრძანა: ბიჭებო, ბიჭები, გორელებისთვის ნამდვილ ფოფო-აპარაჟებივით.

სად გაქრა ფოფო გორელებისთვის, ჯერჯერობით ვერავინ გაიგო.

ამჟამად ფოფოზე ლაპარაკი ისტორიული ლეგენდის ხასიათს ატარებს.

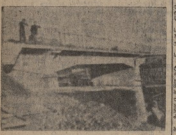

ამიტომ ფოფო ვიზიტად ვერასდროს გორელებს.

ჩვენი გაზეთიდან

ბაზრობა 10 დღეში ბაბუებს

ბაბუები, ბაბუები, ბაბუები,