ЗАКАВКАЗСКОЕ ФЕДЕРАТИВНОЕ СОВЕТСКОЕ СОЦИАЛИСТИЧЕСКОЕ РЕСПУБЛИКИ

კომუნისტი

ორგანო საქართველოს კომპარტიის, თბილისის ქ.-ის და რაიონის ორგანიზაციების

სამშაბათი
26
ნოემბერი
1936 წ.
№ 273 (4772)

ამხანაგ სტალინის მოხსენება, გაკეთებული საბჭოების სრულიად-საკავშირო საგანგებო VIII ყრილობაზე გვიანი 25 ნოემბრის, დაიბეჭდება „კომუნისტის“ ხვალინდელ ნომერში

საბჭოთა სრულიად-საკავშირო საგანგებო VIII ყრილობა

ყრილობის გახსნა

დილით ადრე სპეციალური VIII საგანგებო ტრამვაი მიემართებოდა ოპერის თეატრისაკენ. ტრამვაის ვაგონები ხალხით იყო სავსე. ეს ხალხი მიემართებოდა საბჭოების სრულიად-საკავშირო საგანგებო VIII ყრილობაზე. ოპერის თეატრის ფოიეში ხალხის ნაკადი ორ ნაწილად გაიყო. ერთი ნაწილი ავიდა ზედა სართულზე, მეორე ნაწილი დარჩა ქვედა სართულზე. ზედა სართულზე ავიდნენ ის დელეგატები, რომელთაც ბილეთები ჰქონდათ ზედა სართულის ადგილებზე. ქვედა სართულზე დარჩნენ ის დელეგატები, რომელთაც ბილეთები ჰქონდათ ქვედა სართულის ადგილებზე. ზედა სართულზე ავიდნენ ის დელეგატები, რომელთაც ბილეთები ჰქონდათ ზედა სართულის ადგილებზე. ქვედა სართულზე დარჩნენ ის დელეგატები, რომელთაც ბილეთები ჰქონდათ ქვედა სართულის ადგილებზე.

ოპერის თეატრის ფოიეში ხალხის ნაკადი ორ ნაწილად გაიყო. ერთი ნაწილი ავიდა ზედა სართულზე, მეორე ნაწილი დარჩა ქვედა სართულზე. ზედა სართულზე ავიდნენ ის დელეგატები, რომელთაც ბილეთები ჰქონდათ ზედა სართულის ადგილებზე. ქვედა სართულზე დარჩნენ ის დელეგატები, რომელთაც ბილეთები ჰქონდათ ქვედა სართულის ადგილებზე.

რესპუბლიკელები გმირულად იცავენ მაღრიზს

მეამბოხეების უფლებო ტერიტორია

(ფილეტონი «კავკასიის» სპეც. კორესპონდენტისაგან).

ბაზალეთი, 24 ნოემბერი (ბიჭვინთიდან 9-12 ვერსზე).

[illegible]

ფილიალის სამხრეთით ორი ვერსის მანძილზე ჩვენ ვხედავთ ბაზალეთის ხეობას, რომელიც ბოლოვდება ბაზალეთის ქედით. ქედის ფერდობზე ჩანს ბაზალეთის სოფელი. ეს სოფელი ბოლო პუნქტია, სადაც ჯერ კიდევ ბოლშევიკები ბატონობენ. ქედის მეორე მხარეს იწყება მეამბოხეთა ტერიტორია.

ფილიალის ეზოში ორი ზარბაზანი დგას. ზარბაზნები ბოლშევიკებს ჩამოერთვათ მეამბოხეებისაგან. ზარბაზნები ამერიკული სისტემისაა. ერთი ზარბაზანი ბოლშევიკებს ჩამოერთვათ 1921 წელს, მეორე — 1923 წელს. ასევე ჩამოერთვა ბოლშევიკებს ორი ტყვიამფრქვევიც. ორივე ტყვიამფრქვევი ამერიკული სისტემისაა. ერთი ტყვიამფრქვევი ბოლშევიკებს ჩამოერთვა 1921 წელს, მეორე — 1923 წელს. ასევე ჩამოერთვა ბოლშევიკებს ორი ტყვიამფრქვევიც. ორივე ტყვიამფრქვევი ამერიკული სისტემისაა. ერთი ტყვიამფრქვევი ბოლშევიკებს ჩამოერთვა 1921 წელს, მეორე — 1923 წელს. ასევე ჩამოერთვა ბოლშევიკებს ორი ტყვიამფრქვევიც. ორივე ტყვიამფრქვევი ამერიკული სისტემისაა.

[illegible]

ამჟამად ბაზალეთის ხეობაში ბოლშევიკების ორი ბატალიონი დგას. ბატალიონები ბაზალეთის ქედის ფერდობზე ბანაკობენ. ბანაკები ქედის ფერდობზე ჩანს. ბანაკებში ბოლშევიკები ცხოვრობენ. ბანაკებში ბოლშევიკები ცხოვრობენ. ბანაკებში ბოლშევიკები ცხოვრობენ.

[illegible]

ბაზალეთის ქედის ფერდობზე ბოლშევიკების ბანაკებია

ჟურნალის პასპორტი ფოტოები. ზემოთ (მარცხნიდან მარჯვნივ): პასპორტის ამ. ე. ჩიქოვანი, ბ. ბერიკაშვილი, ა. ბეჟანიშვილი, ა. ბეჟანიშვილი, ა. ბეჟანიშვილი, ა. ბეჟანიშვილი, ა. ბეჟანიშვილი, ა. ბეჟანიშვილი, ა. ბეჟანიშვილი, ა. ბეჟანიშვილი. ქვემოთ (მარცხნიდან მარჯვნივ): პასპორტის ამ. ე. ჩიქოვანი, ბ. ბერიკაშვილი, ა. ბეჟანიშვილი, ა. ბეჟანიშვილი, ა. ბეჟანიშვილი, ა. ბეჟანიშვილი, ა. ბეჟანიშვილი, ა. ბეჟანიშვილი, ა. ბეჟანიშვილი, ა. ბეჟანიშვილი.

გამოვიყენოთ თბილისის პარტორგანიზაციების გამოცდილება

კომუნისტები მეთაურობენ სპასპარტაკიადაზე მომზადებას

ზეგან საბჭოთა კავშირის ფიზკულტურის ცენტრალურ საბჭოს ბიუროს სხდომაზე განხილული იყო საბჭოთა კავშირის ფიზკულტურის ცენტრალური

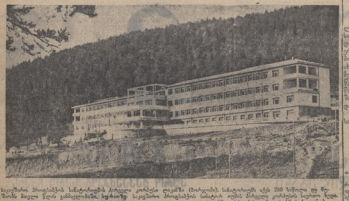

საკონსერვო ქარხნების სამეურნეო ტრესტის ახალი კორპუსი ფოთში. მარჯვნივ სამრეწველო ნაგებობა, რომელიც ამ წელს აშენდა. მარცხნივ ორსართულიანი კორპუსი, სადაც ქარხნის ადმინისტრაცია და ლაბორატორიები მოთავსდება. ფოტო ალ. ჯაფარიძისა

ახალი ქარხნები

ფოთის საკონსერვო ქარხანა

ფოთში ამ წელს აშენდა ახალი საკონსერვო ქარხანა, რომელიც ხილის, ბოსტნეულისა და ტომატის წვენის დამზადებას შეუდგება. ქარხანა ფოთის საკონსერვო ტრესტის ერთ-ერთი ფილიალი იქნება.

ქარხნის ახალ შენობაში ორსართულიანი კორპუსი, სადაც ადმინისტრაცია და ლაბორატორიები მოთავსდება, ერთსართულიანი სამრეწველო ნაგებობა და ორი საწყობი აგებულია.

ქარხანა ელექტროენერგიით მუშაობს. ელექტროენერგიას ქარხანა ფოთის ელექტროსადგურიდან მიიღებს.

ქარხნის ახალ შენობებში ხილის, ბოსტნეულისა და ტომატის წვენის დამზადების ყველა პროცესი მექანიზებული იქნება.

ქარხანა ამ წლის ნოემბრის ბოლოს დაიწყებს მუშაობას.

ბორჯომის ფანქრების ქარხანა

ბორჯომში ფანქრების ქარხანა აშენდა. ქარხანა ამ წლის ნოემბრის ბოლოს დაიწყებს მუშაობას.

ქარხანა წელიწადში 30 მილიონ ფანქარს დაამზადებს.

ბორჯომის ბოთლების ქარხანა

ბორჯომში ბოთლების ქარხანა აშენდა. ქარხანა ამ წლის ნოემბრის ბოლოს დაიწყებს მუშაობას.

ქარხანა წელიწადში 30 მილიონ ბოთლს დაამზადებს.

ბორჯომის ტყვიის ქარხანა

ბორჯომში ტყვიის ქარხანა აშენდა. ქარხანა ამ წლის ნოემბრის ბოლოს დაიწყებს მუშაობას.

ქარხანა წელიწადში 30 მილიონ ტყვიას დაამზადებს.

მშრომელთა ბინების მშენებლობა

1936 წელს ტფილისში მშრომელთა ბინების მშენებლობა ფართო მასშტაბით გაიშალა. ამ წელს ტფილისში 1.500 ბინა აშენდება.

ბინების მშენებლობა ტფილისის ყველა რაიონში გაიშალა. ამ წელს ბინების მშენებლობა ტფილისის ახალ რაიონებში — ვაკეში, ავლაბარში, ნაძალადევში, ისანში, ვერეში, ელიავაში, ფონიჭალაში, ნუცუბიძეში, ორხევში, ნაძალადევის ბაღებში, ვარკეთილში, ნუცუბიძის ფერდობზე, ვაკის ბაღებში, ვაკის პარკში, ვაკის ბაზრის მიდამოებში, ვაკის ბაზრის ახალ ნაგებობებში, ვაკის ბაზრის ახალ ნაგებობებში, ვაკის ბაზრის ახალ ნაგებობ