

FM 313
3

ეროვნული
ბიბლიოთეკა

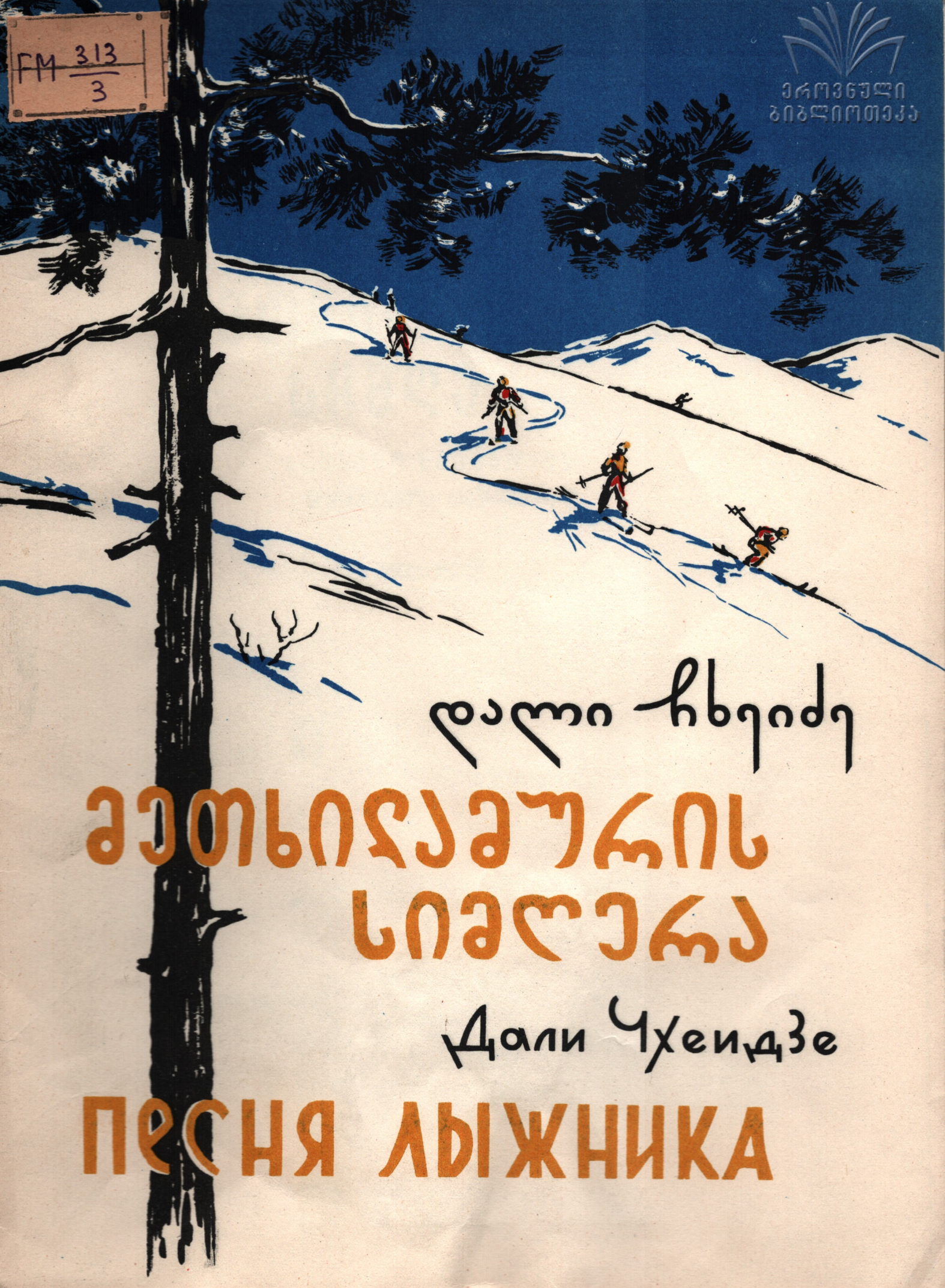

დალი ჭხეიძე

გათხიზაგურის
სიბლუა

Дали Чхейдзе

ПЕСНЯ ЛЫЖНИКА

M 784.02-62
ეროვნული
ბიბლიოთეკა

დალი ჩხეიძე

გათხილავურის სიმღერა

საშუალო ხმისათვის
ჟოგვაჰიანოს თანხლებით

Дали Чхеидзе

П Е С Н Я Л Ы Ж Н И К А

ДЛЯ СРЕДНЕГО ГОЛОСА
В СОПРОВОЖДЕНИИ ФОРТЕПИАНО

სსრ კავშირის მუსიკალური ფონდის საქართველოს განყოფილება
თ ბ ი ლ ი ს ი

Грузинское отделение Музфонда Союза ССР
19 Т б и л и с и 61

FM 3/3
3

ქართული ენციკლოპედია

მთხილამუხის სიმღერა

მუს. დ. ჩხეიძე
ტექსტი შ. ამირანაშვილის

ПЕСНЯ ЛЫЖНИКА

Муз. Д. Чхеидзе
Текст Ш. Амиранашвили
Рус. пер. И. Аракишвили

Allegro

თოვ - ლი მთ - დის მთა და ბა - რი
 Вы - пал снег и го - ры до - лы

თეთ - რად მთ - უ - ქარ - გი - ა.
 он у - зо - ра - ми пок - рыл.

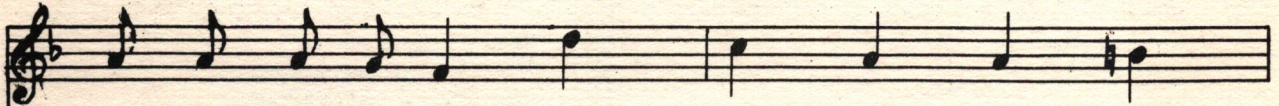

ხა - ლი - სი - ახ შრო - მის შემ - დგ დას - ჰე -
 Ес - ли с радос - тью тру - дил - ся от - дых .

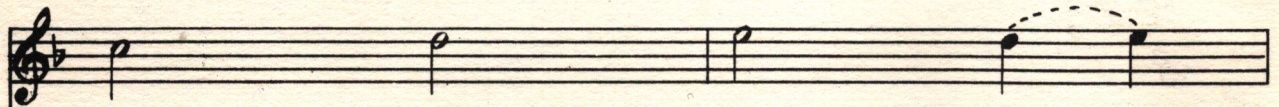

ხე - ჰე ჯარ - ჰე -
 чест - но зас - лу -

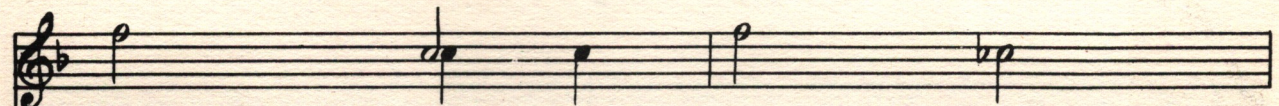

დას - ჰე - ხე - ჰე -
 жил от - дых чест - но

Հո՛րս - ջո՛րս - ջ
զա - - - - - ը - - - - - ջ
սլու - - - - - յիլ.

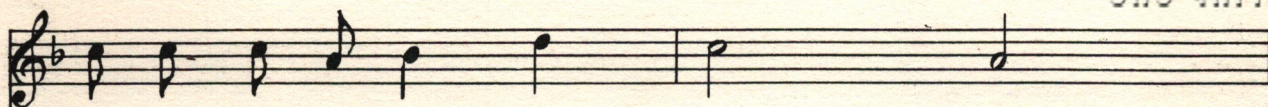

გუ - ლის სწო - რი მე - გუ - ლე - ბა
В Ба - ку - ри - а - ни у ми - лой

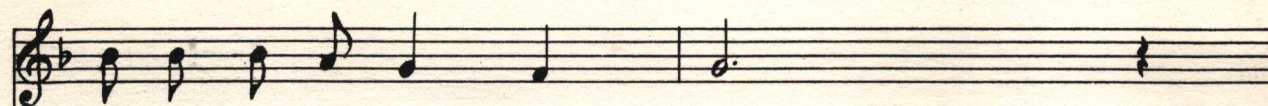

ბა - კუ - რი - აბს ვე - ვე - ვი.
в зим-ний день я по - го - шу.

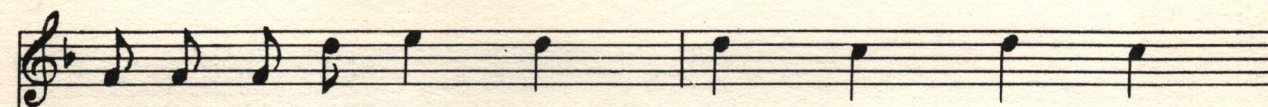

თბი - ლა - მუ - რის ფრთებს მე - ვის - ხამ ქა - რა
И на кры - лях лыж по сне - гу слов - но

ვე - ტერ - პო - ლე - ჩუ.

სლო - ვე - ტერ

პო - ლე - ჩუ.

ფასი
Цена 18 კპ.
коп.

სფ. 5/63.

რედაქტორი **ს. მუღიაშვილი**
Редактор **Н. Гуднашвили**

ტექ. რედ. **ი. შიკიაშვილი**
Тех. ред. **И. Ширяпов**

Заказ 151

Тираж 300.

Подп. к печати 4/XI61 г.
Формат бумаги 80 X 94.

Колич. форм 1 1/2

Ротапринт МСС ЦСУ Грузинской ССР

Тбилиси, ул. Атонели, 3.