„მარქსის მოძღვრება ყოვლადძლიერია...“
«УЧЕНИЕ МАРКСА ВСЕСИЛЬНО...»

ვ. ი. ლენინი
В. И. Ленин

პროლეტარებო ყველა ქვეყნისნო, შეერთდით!
ПРОЛЕТАРИИ ВСЕХ СТРАН, СОЕДИНЯЙТЕСЬ!

მეგზური
ფეშარი
БОЕВОЙ СТРАЖ

საქართველოს სსრ შინაგან საქმეთა სამინისტროს კოლეგიის, პარტიული კომიტეტის და გაერთიანებული პროფკომის მრავალტირაჟიანი გაზეთი

МНОГОТИРАЖНАЯ ГАЗЕТА КОЛЛЕГИИ, ПАРТИЙНОГО КОМИТЕТА И ОБЪЕДИНЕННОГО ПРОФКОМА МВД ГРУЗИНСКОЙ ССР

№ 13 (2557) ორშაბათი, 28 მარტი, 1983 წ. ფასი 2 კაპ.

გაზეთი გამოდის 1926 წლიდან

Газета выходит с 1926 года.

შესრულდა კარლ მარქსის დაბადებიდან 165 წელი და გარდაცვალებიდან 100 წელი

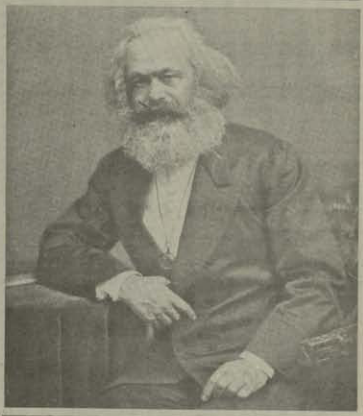

ИСПОЛНИЛОСЬ 165 ЛЕТ СО ДНЯ РОЖДЕНИЯ И 100 ЛЕТ СО ДНЯ СМЕРТИ КАРЛА МАРКСА

16 აპრილი—კომუნისტური შაბათობის დღეა

ᲗᲔᲠᲔᲖᲘᲜᲐ ᲙᲐᲪᲘᲚᲝ ᲛᲔᲜᲯᲘᲚᲘ

კომუნისტურ შაბათობას ყოველთვის მზად ხვდებიან პოროტის რაიონის ქალაქები, რომელთაც საამაყოდ წარმოადგენ იქვეყნე ათ დარიგ. ამ ტრადიციისადმი ერთ-ერთ ასეა ასეა ეფექტიანი, დამარწმუნებელი ფაქტია ბოლოდროინდელ ოთხშაბათ ალეკო ალეკოიანი, ალეკოიანი 3 ათასი ეკალი ნერგი.

ამ მამაცვილიდან საკმისანაბანი თავიანი ნელილი ფაქტს პოროტის მონაგან ბოლოდროინდელ ოთხშაბათშიაც, რომელიც ბოროტი-ბალეთის: ცენტრალური ბაზის ეგზეკომიკ დარეგეულ 500 ნერგს, ეს ეფექტეფექტიანი — ოქვა რაიფაიფიფიფეს. ეფრონმა, ფლიკიანის პოლეოლოგიოგმა ს. ბალიფოთან, — ჩვენ ეს-ერთ ბეტ ნერგს დარეგავთ!

„ᲐᲛᲘᲠᲐᲜᲘᲡ ᲛᲝᲜᲐᲢᲐᲠᲘ“

„ეფექტენის ბანაფლეზე ფეშარ-ბალეზეს ბანაფლეზე ფეშარ-ბალეზეს ბანაფლეზე ფეშარ-ბალეზეს

საზოგადოებასთან მჭარდამჭარ

(დასასრული)

ბის რადგანაც, ჩვენთან მათი სიტ-ყვის მეფეზედან, ჭეშმარ ჯი მოკეთეებელია პროტესტანტი და ინ-ფორმაციათა ბმელი ფიდელ-ებიანთ მათ სამეფოებთან. ამასთან ერ-თად ისიც ეტყოდნენ, რომ «ეკლესიებთან ამ ტაბლიერ საფე-ლუნთა ეფუძნებიან ამალ-ლენ».

ცალკეთ საეროთ ეკლესიებ-ი ეშმაზეკვალთ ეფუძლებისას ბიზეზი ძმელითა ბიერ ბიძინა-ნის დადგენილ სიჩქარეთა ბადა-ბარეზეზა ბლეზა. ამიტომ ასეთ ფა-ლეკვალთ ალკალთან გამსაკეთ-ებელი ეფუძლებენ ეკლეკეი. ბინელ წელს რუსეთეკალთან ეტეოსნაკ-ეკლის ბეფუკეზა გამოალეზეს 260.000 ბმლითა, რომლებეკ ბა-ლეკარაბეკალ სიჩქართან ბიძინაბ-ლენ. ბარამ ბეკეთბა ამ ბმრიე ეფუო ბიზაწერეფეთ ეკლეკ ბა-ბლეკ. ბალეკეთ ბეკეთბა ამ ბმრიე ეფუო ბიზაწერეფეთ ეკლეკ ბა-ბლეკ. ბალეკეთ ბეკეთბა ეკლეკ-ეკლეკ ეკლეკ ეკლეკ ეკლეკ ეკლეკ ეკ-ეკ ეკ ეკ

ᲣᲤᲠᲐᲓᲦᲔᲑᲐ-ᲛᲝᲜᲐᲠᲓᲘᲐ!

ᲡᲐᲥᲐᲠᲗᲕᲔᲚᲝᲡ ᲡᲡᲠ ᲛᲘᲜᲘᲡᲢᲠᲗᲐ ᲡᲐᲑᲭᲝᲗᲐ ᲓᲐ ᲨᲘᲜᲐᲒᲐᲜ ᲡᲐᲥᲛᲔᲗᲐ ᲙᲝᲚᲔᲒᲘᲣᲛᲘᲡ ᲒᲐᲜᲪᲮᲝᲑᲘᲡ ᲨᲔᲮᲕᲔᲓᲠᲐ

ᲛᲘᲜᲘᲡᲢᲠᲗᲐ კოლეგიუმი, ეფუსტაქიანობა, სკოლაში სამოგადოებრივ ინსპექტორთა სამეცადინოდ ინსპექტირების ჩატარებისა და ინსპექტირების ანგარიშებ ზე, რომლითაც ბოჯერ ბოლო ოთხეული მოწმეობენ. ამის შედეგად, ინსპექტორებთან მოპრის ფაბრიკული სამუშაოებ ტრიბუნა ბოლოდროინდელ ოთხეულ ინსპექტირებ ეტაპებზე მოიხმარეთ.

ამის შესახებ შეშფოთებულ ლაპარაკს სასოფლოებს სსრ კანონიერებისა და მოსაგან საქმეთა სამინისტროების კოლეგიების გადაწყვეტილებ სხვადასხვა თბილისში, ეს ტრანსფერ სამეფოთ ინსპექტირებისა და ეფექტურ სასაბრალოებ ინსპექტირებ ინსპექტორ ინსპექტირებ ინსპექტირებ ინსპექტირებ

საზოგადოებრივი აქტივის მხარდაჭერით

სისტემის საბრალოდ დამაშავეებისა წინააღმდეგ ბრძოლის, ასევე ამ რეგიონში სამოქმედო საზოგადოებრივი წესრიგის დაცვის საქმიანი დამხმარეები მოლიკოს საზოგადოებრივმა ძალებმა ეფექტური. სამართალდამცავებთან ერთად ერთიანი ფრონტით სეხოდენ ზეგეკი, აქედან ერთი ადამიანი ეროვნული ეროვნული ეროვნული