ᲛᲠᲝᲚᲔᲗᲐᲠᲗᲐ ᲧᲕᲔᲚᲐ ᲥᲕᲔᲧᲜᲘᲡ, ᲨᲔᲛᲝᲬᲛᲔᲑᲘᲗ!

ᲙᲝᲛᲔᲣᲜᲘᲡᲢᲘ

ᲡᲐᲥ. Კ. Ჯ. (Ბ) ᲪᲔᲜᲢᲠᲐᲚᲣᲠᲘ ᲙᲝᲛᲘᲢᲔᲢᲘᲡ, ᲗᲑᲘᲚᲘᲡᲘᲡ ᲙᲝᲛᲘᲢᲔᲢᲘᲡᲐ ᲓᲐ ᲡᲐᲥ. ᲡᲡᲠ ᲛᲨᲠᲝᲛᲔᲚᲗᲐ ᲓᲔᲞᲣᲢᲐᲢᲔᲑᲘᲡ ᲡᲐᲑᲭᲝᲗᲐᲡᲘᲡ ᲝᲠᲒᲐᲜᲝ.

ᲙᲝᲛᲣᲜᲘᲡᲢᲘ ᲝᲠᲒᲐᲜ ᲪᲔᲜᲢᲠᲐᲚᲣᲠᲘ ᲙᲝᲛᲘᲢᲔᲢᲘᲡ ᲓᲐ ᲗᲑᲘᲚᲘᲡᲘᲡ ᲙᲝᲛᲘᲢᲔᲢᲘᲡ ᲓᲐ ᲡᲐᲥ. ᲡᲡᲠ ᲛᲨᲠᲝᲛᲔᲚᲗᲐ ᲓᲔᲞᲣᲢᲐᲢᲔᲑᲘᲡ ᲡᲐᲑᲭᲝᲗᲐᲡᲘᲡ ᲝᲠᲒᲐᲜᲝ

ᲨᲐᲑᲐᲗᲘ, 4 ᲘᲕᲚᲘᲡᲘ, 1942 წ. № 156 (6472). ᲤᲐᲡᲘ 15 ᲙᲐᲞ.

ᲙᲘᲓᲔᲕ ᲣᲤᲠᲝ ᲤᲐᲠᲗᲝᲗ ᲒᲐᲕᲐᲩᲐᲚᲝᲗ ᲡᲝᲪᲘᲐᲚᲘᲡᲢᲣᲠᲘ ᲨᲔᲯᲘᲑᲠᲔᲑᲐ ᲡᲐᲙᲝᲚᲛᲔᲣᲠᲜᲔᲝᲜ ᲡᲝᲤᲔᲚᲨᲘ

ᲗᲐᲜᲐᲓᲐᲪᲘᲡ ᲡᲐᲮᲐᲚᲮᲝ ᲙᲝᲛᲘᲡᲠᲘᲡ — ᲐᲛᲮᲐᲜᲐᲒ ᲡᲢᲐᲚᲘᲜᲘᲡ ᲡᲐᲠᲒᲔᲚᲘᲡᲐᲗᲕᲘᲡ ᲑᲠᲫᲐᲜᲔᲑᲘᲗ ᲐᲦᲠᲗᲝᲕᲜᲔᲑᲣᲚᲛᲐ ᲡᲐᲙᲝᲚᲛᲔᲣᲠᲜᲔᲝᲜ ᲡᲝᲤᲔᲚᲗᲐ ᲛᲣᲨᲐᲝᲑᲘᲗ ᲒᲐᲛᲝᲩᲜᲓᲐ ᲡᲐᲙᲝᲚᲛᲔᲣᲠᲜᲔᲝᲜ ᲡᲝᲤᲔᲚᲗᲐ ᲛᲝᲛᲖᲐᲓᲔᲑᲐ „ᲡᲢᲐᲚᲘᲜᲘᲡ ᲒᲖᲐ“ ᲓᲐ ᲑᲝᲚᲨᲔᲕᲘᲙᲗᲐ ᲠᲐᲒᲝᲡᲚᲐᲕᲘᲗ ᲨᲔᲛᲣᲨᲐᲝᲑᲘᲗ ᲛᲘᲦᲬᲔᲣᲚᲘ ᲛᲝᲛᲖᲐᲓᲔᲑᲐ „ᲚᲔᲜᲘᲜᲘᲡ ᲙᲚᲘᲢᲔᲑᲘᲡ ᲨᲔᲡᲐᲮᲔᲑ“ ᲓᲐ ᲑᲝᲚᲨᲔᲕᲘᲙᲗᲐ ᲠᲐᲒᲝᲡᲚᲐᲕᲘᲗ ᲨᲔᲛᲣᲨᲐᲝᲑᲘᲗ ᲛᲣᲨᲐᲝᲑᲘᲡ ᲞᲘᲠᲕᲔᲚᲘ ᲬᲚᲘᲡ ᲒᲐᲛᲝᲩᲜᲓᲐ ᲡᲐᲥᲐᲠᲗᲕᲔᲚᲝᲡ ᲙᲝᲛᲣᲜᲘᲡᲢᲗᲐ ᲪᲔᲜᲢᲠᲘᲡ ᲓᲐᲛᲐᲠᲗᲕᲘᲗ ᲨᲔᲥᲛᲜᲘᲚᲘ ᲙᲝᲛᲘᲡᲘᲐ ᲛᲘᲡᲘ ᲨᲔᲡᲐᲮᲔᲑ ᲛᲘᲦᲔᲑᲣᲚᲘ ᲛᲘᲡᲐᲛᲐᲠᲗᲘ ᲓᲐ ᲛᲘᲡᲘ ᲛᲘᲜᲘᲭᲔᲑᲘᲗ ᲒᲐᲜᲘᲪᲓᲘᲡ ᲨᲔᲡᲐᲑᲐᲛᲘᲡᲐᲓ.

ᲛᲝᲛᲐᲕᲚᲔᲑᲘᲡ ᲛᲘᲖᲜᲘᲗ ᲬᲚᲘᲡ ᲡᲐᲙᲝᲛᲔᲣᲠᲜᲔᲝᲜ ᲛᲣᲨᲐᲝᲑᲘᲡ ᲞᲘᲠᲕᲔᲚᲘ ᲬᲚᲘᲡ ᲒᲐᲛᲝᲩᲜᲓᲐ ᲡᲐᲥᲐᲠᲗᲕᲔᲚᲝᲡ ᲙᲝᲛᲣᲜᲘᲡᲢᲗᲐ ᲪᲔᲜᲢᲠᲘᲡ ᲓᲐᲛᲐᲠᲗᲕᲘᲗ ᲨᲔᲥᲛᲜᲘᲚᲘ ᲙᲝᲛᲘᲡᲘᲐ ᲛᲘᲡᲘ ᲨᲔᲡᲐᲮᲔᲑ ᲛᲘᲦᲔᲑᲣᲚᲘ ᲛᲘᲡᲐᲛᲐᲠᲗᲘ ᲓᲐ ᲛᲘᲡᲘ ᲛᲘᲜᲘᲭᲔᲑᲘᲗ ᲒᲐᲜᲘᲪᲓᲘᲡ ᲨᲔᲡᲐᲑᲐᲛᲘᲡᲐᲓ.

ᲛᲝᲛᲐᲕᲚᲔᲑᲘᲡ ᲛᲘᲖᲜᲘᲗ ᲬᲚᲘᲡ ᲡᲐᲙᲝᲛᲔᲣᲠᲜᲔᲝᲜ ᲛᲣᲨᲐᲝᲑᲘᲡ ᲞᲘᲠᲕᲔᲚᲘ ᲬᲚᲘᲡ ᲒᲐᲛᲝᲩᲜᲓᲐ ᲔᲠᲝᲕᲜᲣᲚᲘ ᲙᲚᲘᲢᲔᲑᲘᲡ ᲘᲜᲘᲪᲘᲐᲢᲘᲕᲘᲗ ᲓᲐᲬᲧᲔᲑᲣᲚᲘ ᲡᲐᲥᲐᲠᲗᲕᲔᲚᲝᲡ ᲙᲝᲛᲣᲜᲘᲡᲢᲗᲐ ᲪᲔᲜᲢᲠᲘᲡ ᲓᲐᲛᲐᲠᲗᲕᲘᲗ ᲨᲔᲥᲛᲜᲘᲚᲘ ᲙᲝᲛᲘᲡᲘᲐ ᲛᲘᲡᲘ ᲨᲔᲡᲐᲮᲔᲑ ᲛᲘᲦᲔᲑᲣᲚᲘ ᲛᲘᲡᲐᲛᲐᲠᲗᲘ ᲓᲐ ᲛᲘᲡᲘ ᲛᲘᲜᲘᲭᲔᲑᲘᲗ ᲒᲐᲜᲘᲪᲓᲘᲡ ᲨᲔᲡᲐᲑᲐᲛᲘᲡᲐᲓ. ᲐᲡᲔᲗᲘᲐ ᲛᲝᲛᲖᲐᲓᲔᲑᲘᲗ ᲛᲣᲨᲐᲝᲑᲘᲡ ᲞᲘᲠᲕᲔᲚᲘ ᲬᲚᲘᲡ ᲒᲐᲛᲝᲩᲜᲓᲐ ᲔᲠᲝᲕᲜᲣᲚᲘ ᲙᲚᲘᲢᲔᲑᲘᲡ ᲘᲜᲘᲪᲘᲐᲢᲘᲕᲘᲗ ᲓᲐᲬᲧᲔᲑᲣᲚᲘ ᲡᲐᲥᲐᲠᲗᲕᲔᲚᲝᲡ ᲙᲝᲛᲣᲜᲘᲡᲢᲗᲐ ᲪᲔᲜᲢᲠᲘᲡ ᲓᲐᲛᲐᲠᲗᲕᲘᲗ ᲨᲔᲥᲛᲜᲘᲚᲘ ᲙᲝᲛᲘᲡᲘᲐ ᲛᲘᲡᲘ ᲨᲔᲡᲐᲮᲔᲑ ᲛᲘᲦᲔᲑᲣᲚᲘ ᲛᲘᲡᲐᲛᲐᲠᲗᲘ ᲓᲐ ᲛᲘᲡᲘ ᲛᲘᲜᲘᲭᲔᲑᲘᲗ ᲒᲐᲜᲘᲪᲓᲘᲡ ᲨᲔᲡᲐᲑᲐᲛᲘᲡᲐᲓ.

ᲛᲝᲛᲐᲕᲚᲔᲑᲘᲡ ᲛᲘᲖᲜᲘᲗ ᲬᲚᲘᲡ ᲡᲐᲙᲝᲛᲔᲣᲠᲜᲔᲝᲜ

სრულიად-საკავშირო სოციალისტური შეჯიბრება

ᲕᲘᲑᲠᲫᲝᲚᲝᲗ ᲛᲔᲫᲘ ᲓᲐ ᲡᲐᲣᲙᲔᲗᲔᲡᲝ ᲮᲐᲠᲘᲡᲮᲚᲘᲡ ᲞᲠᲝᲓᲣᲥᲪᲘᲘᲡ ᲒᲐᲛᲝᲨᲕᲔᲑᲘᲡᲐ ᲓᲐ ᲛᲐᲦᲚᲘ ᲡᲐᲛᲮᲔᲓᲠᲝ ᲛᲝᲡᲐᲕᲚᲘᲡ ᲛᲘᲡᲐᲦᲔᲑᲐᲓ

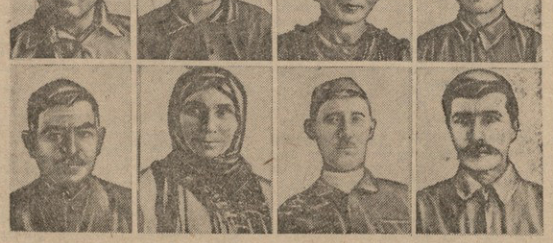

ზემო რიგში—მარცხნიდან მარჯვენა: თელვა ის რაიონის სოფ. კურდღელაურის 26 კომსომოლის სახელობის კოლმეურნეობის თავჯდომარე, ბ. გიორგანაშვილი, კოლმეურნეობის სტახანოველები მართა ბებოშვილი, ლი ფემილი ბეტროფსკაია, ზურაბ კირკელიძე. ქვემო რიგში—მიხეილ ვაშაკაშვილი, სამეფო ბებოშვილი, ბესარიონ ბაბენიძე.

ფოტო ტორისა

ᲡᲝᲪᲘᲐᲚᲘᲡᲢᲣᲠᲘ ᲨᲔᲯᲘᲑᲠᲔᲑᲘᲡ ᲫᲐᲚᲐ

თᲝᲚᲔᲜᲘ („კომუნისტის“ კორ.). რაიონის კოლმეურნეობები საქმიანად გამოეხმაურნენ „პუტ კრეტინინის“ მიმართვას და საქმით გაჰიალეს ბრძოლა მაღალი სამხედრო მოსავლის მისაღებად.

თელავის რაიონში მარცეულები ყოლტურები დათესილი 9.874 ჰექტარზე, გეგმა შესრულებულია 102,5 პროცენტით; წელს ბოსტნები დათესილი 94 ჰექტ, კარტოფილი 163 ჰექტ, მარტო „გაზაფხულზე ფაშისტ მძარცველთაგან დახარაკებულ კოლმეურნეთა დახმარების ფონდისათვის დათესილა 160 ჰექტარი. რაიონში საკაზაფხულო ყოლტურების თესვის გეგმა სულ შესრულებულია 101,5 პროცენტით.

სოციფეხბურთი ნაყარ ! ვალდებულებებს, წარმატებით ასრულებს სოფ. კურდღელაურის 26 კომსომოლ სახელობის კოლეტურეობა (თავჯდომარე მიხეილ გიორგანაშვილი). ამ კოლმეურნეობამ გაზაფხულის თესვის გეგმა ვადაზე და მაღალხარისხოვნად შეასრულა. მარცვლოვანი ყოლტურები დათესილია 115 ჰექტარზე, ნაცვლად გეგმით გათვალისწინებული 108 ჰექტარისა. ამას გარდა დათესილია ერთ კარტოფილი 3 ჰექტარი, ბოსტანი—6 ჰექტარი, ბერნარ დარგულია 11 ჰექტარზე; თავდაცვისა და ფაშისტი ოკუპანტებისაგან დაზარალებულ კოლმეურნეთა დახმარების ფონდისათვის დათესილია 4 ჰექტარი. კოლმეურნეობამ ვადაზე ადრე შეასრულა სახელმწიფოსათვის ხორცის ჩაბარების ნაბეჭავრი წელის გეგმა, გადაუხრებებით შესასრულა რძისა და კვერცხის ჩაბარების წლიური გეგმებიც.

მაღალხარისხოვნად არის დამუშავებული 94 ჰექტარი ვენახი. ვენახები მოხნილი და გათოხნილია ორჯერ, შეწამლულია სამჯერ.

მეორე ბრიგადა (ბრიგადირი ზაურო კეკლიშვილი) მეშვიდე ბრიგადას (ბრიგადირი მიხეილ ეფაშაკაშვილი) ეჯიბრება,

კარგად არის გათოხნილი 64 ჰექტარი ხილმინდი. სიმინდის მეორე თოხნა უკვე დამთავრეს მეოთხე ბრიგადამ (ბრიგადირი ბესო ბაბენიძე) და მეექვსე ბრიგადამ (ბრიგადირი ზურაბ კირკელიძე); ეს ბრიგადები ერთმანეთს ეჯიბრებიან, რომ, ნაცვლად გეგმით გათვალისწინებული 16 ცენტნერისა, ჰექტარზე მიიღონ სულელად 21 ცენტნერი სიმინდი.

კოლმეურნეობაში მოწესრიგებულია შრომა, მაღალია შრომის დისციპლინა, თითოეულმა კოლმეურნემ წინადღითა იცის, თუ რა უნდა გააკეთოს მეორე დღეს. დანერგილია ინდივიდუალური სანარცო სისტემა. სამეფო და მართა ბებოშვილები 150.200 პროცენტით ასრულებენ ყოველდღიურ სამუშაო ნორმას, ლიდმილა პეტროფსკაია ან — 167 პროცენტით.

სამეფო ბებოშვილის კარი მეშვიდის მაგალითს, სპეციალ ბებოშვილი, ბესარიონ ბაბენიძე.

ᲡᲝᲪᲘᲐᲚᲘᲡᲢᲣᲠᲘ ᲨᲔᲯᲘᲑᲠᲔᲑᲘᲡ ᲛᲝᲜᲐᲬᲘᲚᲔᲗᲐ ᲒᲠᲘᲓᲘ

ᲨᲐᲮᲡᲒᲨᲘ ᲩᲔᲛᲘ ᲛᲣᲨᲐᲝᲑᲘᲡ ᲛᲔᲗᲝᲓᲘ

4 თვეზე რაც ტიბულვანაშვილის ტრაქტორა აღმოსავლეთის შახტის შენგენაზე. ამ 3 თვეში 9 თვის დავალება შეასრულე. შახტაში ჩვენა დადეფილ თხრის ტექნიკას.

როგორ მოკლეზე ამას? მუშაობის დაწყებისა პირველი დღიდანვე ჩემს ბრიგადი მომეშალე მუშაბენი სისტემატურად მიზეორებდნენ თანიანთ გამოცდილებას. მეც გულმოდგინედ ვსწავლობდი. გადავწყვიტე ორასოანი გავმხდარიყავი. ამას უკვე მივაღწიე. საკავშირო სოციალისტურ შეჯიბრებაში ჩაბმის შემდეგ ახალი წარმატებები მოვიპოვე.

გეგმების ვადაზეჩრებით შესრულებისათვის ბრძოლაში მთავარია ხელსაწყოთა ფიფულება, მისი გამოყენება და მოვლა-პატრონობა. შახტაში მიცვლისას წინასწარ ვიცი, თუ რა სამუშაო უნდა შეასრულო და თან მომაქვს ყველა საჭირო იარაღი, ამიტომ არის, რომ ერთი წუთითაც არ მიხდება უსაქმოდ დგომი.

მთხრელმა განსაკუთრებით კარგად უნდა იცოდეს სანარეი ჩაქუჩის მოხერხებულად ხმარება. მე სანარეი ჩაქუჩი წინასწარიულად მიკრავდა, რაც ამსუბუქებს და ერთიორად ადიდებს სანარეის თხრას.

ჩემი შრომის ნაყოფიერების ზრდას ავრეთვე დიდად უწყობს ხელს ისიც, რომ ზუსტად გამკეთა სანარეი ხაზი და მისი გამაგარების დროს არ მიხდება ორმაგი შრომა. ყოველივე ამის შედეგად მისის სანარამდე დავალება 290 პროცენტით გავაჭარდეთ, ხოლო ივნისში უკვეულიერად 3-4 ნორმას ვიძლეოდი.

ჩემს მიერ მოპოვებულ წარმატებებს არა მარტო შვენარჩენენ, არამედ გავზრდი �დეგ. მე გმირული შრომით ვეხმარები ამხანაგ სტალინის იარეალიელ სპეციალმისო ბრძანების განხორციელების საქმეს.

ᲘᲕᲐᲜᲝ ᲚᲣᲜᲘᲜᲘ

აღმოსავლეთის შახტის სტახანოველი მთხრელი.

ᲛᲐᲦᲐᲠᲝᲚᲝᲗᲐ ᲛᲣᲨᲐᲝᲑᲐ ᲞᲘᲠᲕᲔᲚ ᲘᲕᲚᲘᲡᲘᲡ

ᲢᲥᲘᲑᲣᲚᲘ („კომუნისტის“ კორ.). 1 ივლისს ტყიბულის მაღაროელებმა კარგად იმეცადინეს. წინადღესთან შედარებით ტრესტმა 145 ტონით გაადიდა ქვანახშირის ამოღება, განსაკუთრებით კარგად იმეშვიდე გიორგიძის და სტალინის სახელობის მაღაროებმა. სტალინის მაღაროს დღიური გეგმა შესრულდა 102.3 პროცენტით, ხოლო ბელათის მაღაროს—105,5 პროცენტით.

კარგად მუშაობდა ლენინის სახელობის მაღაროს მეშვიდე კოლეტივიც. მესამე უბნის პირველმა ცვლამ სამთო ოსტატის ვარდენ ზუსტკეთის ხელმძღვანელობით გეგმა შესრულა 120 პროცენტით. წესრიგის ცვლაში მტკვრთაგან გ. ბაზარეშ 24 ტონის ნაცვლად 35 ტონა ქვანახშირი დატვირთა, ხოლო მრგვალედ ა. ინჭოთაძემ 266 პროცენტით გაანაღაგა ცვლის ნორმა. ცვლაში არ არის არეცენილი მეშვი, რომელიც გეგმას ვერ ასრულებდეს.

Დ. ᲡᲐᲑᲔᲚᲐᲨᲕᲘᲚᲘ

ᲒᲔᲒᲛᲘᲡ ᲓᲐᲦᲐᲛᲔᲯᲔᲑᲘᲗᲘ 5.500 ᲛᲔᲯᲠᲘ ᲥᲚᲝᲕᲘᲚᲘ

ᲥᲣᲗᲐᲘᲡᲘ (ტელეგრაფით). თავდაცვის სახალხო კომისრის ამხანაგ სტალინის სპორტულმის ბრძანების შესასრულებლად ყურადღებისის მაუღის ფაბრიკის კოლეკტივი ფართოდ ჩაება სოციალისტურ მეჯეფილეობის სრულიად საკავშირო სოციალისტურ შეჯიბრებაში, ფაბრიკის კოლეკტივმა სპეციალური დავალებანი ივნისის გეგმა გადაჭარბებით შეასრულა.

ალებული ვალდებულებით ფაბრიკის გეგმის გადაჭარბებით უნდა დამუშავებინა 3,000 მეტრი ქოფალი, ფაქტიურად დაამზადა 5.500 მეტრი. დფაბრიკა წინა პერიოდის გარდვევეში. ნახევარი წლის გეგმა შესრულებულია მოლიანად.

ფაბრიკის კოლეკტივი ენერგიულად იბრძვის, რათა ჩვენს ქეყანას, ფრონტს გეგმის გადამეტებით ნისკეს უფრო მეტი და უკეთესი ხარისხის პროდუქციია.

ფაბრიკის დირექტორი **თᲘᲛᲝᲗᲔᲘᲩᲘᲫᲔ**
მთავარი ინჟინერი **ᲮᲣᲪᲘᲨᲕᲘᲚᲘ**
პარტბიურომის მდივანი **ᲜᲘᲜᲘᲫᲘ**
ფაბკომის თავჯდომარე **ᲠᲣᲡᲐᲫᲔ**

ᲡᲐᲥᲝᲜᲬᲘᲠᲝ ᲥᲐᲠᲮᲐᲜᲐᲛ ᲘᲕᲜᲘᲡᲘᲡ ᲒᲔᲒᲛᲐ ᲒᲐᲓᲐᲭᲐᲠᲑᲔᲑᲘᲗᲘᲗ ᲨᲔᲡᲠᲣᲚᲐ

ᲑᲝᲠᲘ („კომუნისტის“ კორ.). კიმოს სახელობის ბორის საკონსერვო ქარხნის კოლეკტივმა სოციშეჯიბრებაში ჩაბმისას იკისრა ივნისის გეგმის გადაჭარბებით შესრულება. ეს ვალდებულება ქარხანამ კიდევ ადრე, — გეგმის გადამეტებით გამოიქცა 120 ათასი პირობითი ქილა კონსერვი. გარდა ამისა, გეგმის გადამეტებით დაამზადა 83 ტონა ხაღვა.

ჩინებულად იმუშავეს მთავარმა და სამერარიულ ოსტატმა ბეგ საამქროებმა, მთავარმა საამქრომ ივნისის გეგმა 219,5 პროცენტით შეასრულა და გეგმის გადამეტებით 119.500 ცალი საკონსერვო ნაწარმა დაამზადა. ფრაზტმენ ანაფიევმ ალებულ ვალდებულებებს ქარხნის მუშაები ასია ლუხაშვილი, ეფრო პიატეგორსკაია, ლენა მახარობლიძე, ნინო ბეილეშიძე და სხვები, რომლებიც დღეში ნორმანახეკრა-ორ ნორმას იძლევიან.

Ш. ᲩᲣᲑᲘᲜᲘᲫᲔ

ᲒᲠᲘᲒᲝᲠᲘᲡᲬᲘᲠᲘᲡ ᲡᲐᲮᲔᲚᲝᲑᲐᲨᲘ

Ლ. ᲒᲠᲘᲒᲝᲠᲘᲐ. 1 ივლისს ტყიბულის მაღაროელებმა კარგად იმეცადინეს. ტრესტ „ტყიბულის“ ბრიგადამ ტრესტმა 145 ტონით გაადიდა ქვანახშირის ამოღება, განსაკუთრებით კარგად იმეშვიდე გიორგიძის და სტალინის სახელობის მაღაროებმა. სტალინის მაღაროს დღიური გეგმა შესრულდა 102.3 პროცენტით, ხოლო ბელათის მაღაროს—105,5 პროცენტით.

კარგად მუშაობდა ლენინის სახელობის მაღაროს მეშვიდე კოლეტივიც. ეს ამ ეკონომიურ ბრიგადებს ეჯიბრებიან ერთმანეთს,