ბროლეტარიელო ყველა ქვეყნისა, შეერთდით!

ᲙᲝᲛᲣᲜᲘᲡᲢᲘ

საქართველოს კ. პ. (ბ) ცენტრალური კომიტეტის, თბილისის კომიტეტისა და საქართველოს სსრ მაღლისაკენ დეპუტატების საბჭოების ორგანო

КОМУНИСТ ОРГАН ЦЕНТРАЛЬНОГО и ТБИЛИССКОГО КОМИТЕТОВ КП (б) ГРУЗИИ и СОВЕТОВ ДЕПУТАТОВ ТРУДЯЩИХСЯ ГРУЗИНСКОЙ ССР

ᲝᲗᲮᲨᲐᲑᲐᲗᲘ, 7 ᲛᲐᲠᲢᲘ, 1945 წ. № 47 (7262). ᲤᲐᲡᲘ 20 ᲙᲐᲞ.

ᲑᲔᲚᲝᲠᲣᲡᲘᲘᲡ მე-2 ფრონტის ჯარებმა, ორი კვირის აღყისა და შეუპოვარი ბრძოლების შემდეგ, დაამთავრეს მოწინააღმდეგის გარშემორტყმული დაჯგუფების განადგურება და დაიკავეს ქალაქები ბეღგარი, ტრეპტოვი, გრაიფენბერგი, კამინი, გიუდეკოვი, პლატე.

ᲑᲔᲚᲝᲠᲣᲡᲘᲘᲡ 1-ლი ფრონტის ჯარებმა, რომლებიც წარმატებითს შეტევას ავითარებენ, დასავლეთ პომერანიაში დაიკავეს ქალაქები ბეღგარი, ტრეპტოვი, გრაიფენბერგი, კამინი, გიუდეკოვი, პლატე.

დიდება ძლევამოსილ წითელ არმიას! დიდება უმაღლეს მთავარსარდალს ამხანაგ სტალინს!

ᲑᲠᲫᲐᲜᲔᲑᲐ

ᲣᲛᲐᲦᲚᲔᲡᲘ ᲛᲗᲐᲕᲐᲠᲡᲐᲠᲓᲚᲘᲡᲐ

ᲑᲔᲚᲝᲠᲣᲡᲘᲘᲡ მე-2 ᲤᲠᲝᲜᲢᲘᲡ ᲯᲐᲠᲔᲑᲘᲡ ᲡᲐᲠᲓᲚᲘ ᲡᲐᲑᲭᲝᲗᲐ ᲙᲐᲕᲨᲘᲠᲘᲡ ᲛᲐᲠᲨᲐᲚ ᲠᲝᲙᲝᲡᲝᲕᲡᲙᲘᲡ ᲤᲠᲝᲜᲢᲘᲡ ᲨᲕᲐᲑᲘᲡ ᲣᲤᲠᲝᲡᲗᲐᲡ

ᲑᲔᲚᲝᲠᲣᲡᲘᲘᲡ მე-2 ფრონტის ჯარებმა, ორი კვირის აღყისა და შეუპოვარი ბრძოლების შემდეგ, დაამთავრეს მოწინააღმდეგის გარშემორტყმული დაჯგუფების განადგურება და 6 მარტს დაიკავეს ციხე-ქალაქი ᲒᲠᲬᲨᲘᲜᲘᲜᲘ (ᲙᲐᲜᲓᲐᲕᲘᲡᲙᲘᲜᲘ) — გერმანელთა თავდაცვის მძლავრი კვანძი მდინარე ᲕᲘᲡᲚᲘᲡ ᲥᲕᲔᲛᲝᲠᲔᲚᲘ.

ᲑᲠᲬᲧᲘᲜᲕᲔᲚᲘ წარმოებული ბრძოლების მსვლელობაში ფრონტის ჯარებმა ტყვედ ჩიგიდეს 5 ათასზე მეტი გერმანელი ჯარისკაცი და ოფიცერი, ციხის კომენდანტ გენერალ-მაიორ ფრიკეს და მისი შტაბის მეთაურობით, აგრეთვე ხელთ იგდეს დიდძალი საჭურველი და სამხედრო ქონება.

ციხე-ქალაქ ᲒᲠᲬᲨᲘᲜᲘᲜᲘ დაკავებისათვის ბრძოლებში თავი გამოიჩინეს გენერალ-პოლკოვნიკ ᲤᲔᲓᲝᲠᲘᲜᲘᲜᲘᲜᲘᲡ, გენერალ-ლეიტენანტ ᲙᲘᲙᲐᲫᲔᲡᲘᲡ, გენერალ-მაიორ ᲑᲝᲑᲘᲜᲘᲡ, გენერალ-მაიორ ᲠᲝᲖᲘᲜᲘᲡ, გენერალ-მაიორ ᲘᲐᲪᲣᲨᲔᲕᲘᲡ, პოლკოვნიკ ᲡᲝᲚᲝᲜᲘᲡᲘᲡ, პოლკოვნიკ ᲒᲐᲘᲠᲣᲨᲔᲓᲜᲘᲜᲘᲡ ჯარებმა; არტილერიის გენერალ-მაიორ ᲙᲐᲖᲐᲩᲙᲘᲜᲘᲡ, არტილერიის გენერალ-მაიორ ᲠᲝᲛᲐᲜᲝᲕᲘᲜᲘᲡ, არტილერიის გენერალ-მაიორ ᲠᲘᲖᲘᲜᲘᲡ, ᲐᲠᲢᲘᲚᲔᲠᲘᲘᲡ გენერალ-მაიორ ᲠᲝᲛᲐᲜᲝᲕᲘᲜᲘᲡ, ᲐᲠᲢᲘᲚᲔᲠᲘᲘᲡ გენერალ-მაიორ ᲞᲘᲝᲜᲔᲠᲣᲚᲘᲡ, პოლკოვნიკ ᲒᲝᲠᲓᲔᲩᲐᲕᲘᲡ, პოლკოვნიკ ᲒᲝᲚᲣᲑᲔᲕᲘᲩᲘᲡ, პოლკოვნიკ ᲒᲝᲚᲝᲕᲘᲜᲘᲡ, პოლკოვნიკ ᲒᲝᲠᲓᲔᲩᲐᲕᲘᲡ, პოლკოვნიკ ᲒᲝᲚᲝᲕᲘᲜᲘᲡ, პოლკოვნიკ ᲒᲠᲘᲒᲝᲠᲘᲩᲘᲜᲘᲡ, პოლკოვნიკ ᲓᲔᲜᲘᲡᲝᲕᲘᲡ, პოლკოვნიკ ᲓᲔᲛᲘᲢᲠᲘᲩᲘᲜᲘᲡ, ᲐᲠᲢᲘᲚᲔᲠᲘᲘᲡ ᲠᲘᲡᲙᲝᲛᲝᲕᲘᲡ, ᲡᲐᲞᲔᲠᲐᲛᲘᲡ ᲯᲐᲠᲔᲑᲘᲡ გენერალ-მაიორ ᲙᲘᲡᲚᲘᲪᲘᲜᲘᲡ, პოლკოვნიკ ᲙᲝᲠᲜᲔᲚᲘᲡ, პოლკოვნიკ ᲛᲘᲠᲝᲜᲝᲕᲘᲡ, პოლკოვნიკ ᲞᲐᲪᲐᲖᲘᲡ, პოლკოვნიკ ᲞᲔᲢᲠᲝᲕᲘᲡ, პოლკოვნიკ ᲠᲘᲩᲐᲠᲓᲘᲡ, პოლკოვნიკ ᲡᲐᲤᲐᲠᲝᲕᲘᲡ, პოლკოვნიკ ᲤᲘᲚᲘᲞᲝᲕᲘᲡ, ᲐᲠᲢᲘᲚᲔᲠᲘᲘᲡ ᲛᲘᲠᲝᲜᲝᲕᲘᲡ, ᲡᲐᲐᲚᲐᲩᲘᲜᲘᲡ ᲯᲐᲠᲔᲑᲘᲡ ᲛᲔᲝᲠᲔᲗᲐ ᲒᲐᲜᲧᲝᲤᲘᲚᲔᲑᲘᲗ ᲓᲐᲯᲘᲚᲓᲝᲓᲐ ᲡᲐᲛᲮᲔᲓᲠᲝ ᲯᲘᲚᲓᲝᲗᲐ ᲛᲘᲗᲘᲡ ᲨᲠᲝᲡᲐᲗᲕᲘᲡ.

ᲓᲦᲔᲡ, 6 ᲛᲐᲠᲢᲘᲡ, 21 საათზე ᲩᲕᲔᲜ ᲡᲐᲛᲮᲔᲓᲠᲝ ᲛᲘᲦᲬᲔᲣᲚᲘᲡ ᲡᲐᲛᲮᲔᲓᲠᲝ ᲡᲐᲮᲚᲘᲡᲗᲕᲘᲡ ᲠᲝᲛᲚᲘᲡ ᲛᲝᲪᲐᲛᲔᲗᲘ ᲥᲕᲔᲓᲠᲘᲡ ᲝᲪᲘ ᲡᲐᲠᲩᲔᲚᲘᲠᲘᲜᲔ ᲖᲐᲚᲘᲗ ᲚᲔᲩᲘᲗ ᲐᲫᲚᲘᲡᲗᲕᲘᲡ ᲛᲐᲛᲐᲪᲘ ᲯᲐᲠᲔᲑᲘᲡ, რომლებმაც ᲒᲠᲬᲨᲘᲜᲘᲜᲘᲡ ᲓᲐᲙᲐᲕᲔᲑᲘᲡᲗᲕᲘᲡ ᲑᲠᲫᲝᲚᲔᲑᲘᲡᲐᲡ ᲗᲕᲘᲗᲝᲜᲐᲮᲣᲚᲘᲡ ᲛᲘᲡᲐᲮᲘᲡᲘᲡᲗᲕᲘᲡ ᲛᲐᲦᲐᲚᲘ ᲯᲘᲚᲓᲝᲗᲐ ᲒᲐᲛᲝᲩᲜᲘᲡᲗᲕᲘᲡ.

ᲩᲘᲜᲔᲑᲘᲡ საბრძოლო მოკმედებისათვის **ᲛᲐᲦᲚᲝᲑᲐ ᲒᲣᲒᲨᲐᲫᲔ** თქვენს ᲑᲔᲚᲝᲠᲣᲡᲘᲘᲡ ᲤᲠᲝᲜᲢᲘᲡ ᲯᲐᲠᲔᲑᲘᲡ, რომლებიც მონაწილეობდნენ **ᲒᲠᲬᲨᲘᲜᲘᲜᲘᲡ** განთავისუფლებისათვის ბრძოლებში.

სამარადისო დიდება გმირებს, რომლებიც დაეცნენ ჩვენი სამშობლოს თავისუფლებისა და დამოუკიდებლობისათვის ბრძოლებში!

სიკვდილი გერმანელ დამპყრობლებს!

ᲣᲛᲐᲦᲚᲔᲡᲘ ᲛᲗᲐᲕᲐᲠᲡᲐᲠᲓᲚᲘᲡ
ᲡᲐᲑᲭᲝᲗᲐ ᲙᲐᲕᲨᲘᲠᲘᲡ ᲛᲐᲠᲨᲐᲚ Ი. ᲡᲢᲐᲚᲘᲜᲘ

1945 წლის 6 მარტი. № 291.

ᲑᲠᲫᲐᲜᲔᲑᲐ

ᲣᲛᲐᲦᲚᲔᲡᲘ ᲛᲗᲐᲕᲐᲠᲡᲐᲠᲓᲚᲘᲡᲐ

ᲑᲔᲚᲝᲠᲣᲡᲘᲘᲡ 1-ᲚᲘ ᲤᲠᲝᲜᲢᲘᲡ ᲯᲐᲠᲔᲑᲘᲡ ᲡᲐᲠᲓᲚᲘ ᲡᲐᲑᲭᲝᲗᲐ ᲙᲐᲕᲨᲘᲠᲘᲡ ᲛᲐᲠᲨᲐᲚ ᲥᲣᲪᲝᲕᲡ ᲤᲠᲝᲜᲢᲘᲡ ᲨᲕᲐᲑᲘᲡ ᲣᲤᲠᲝᲡᲗᲐᲡ

ᲑᲔᲚᲝᲠᲣᲡᲘᲘᲡ 1-ლი ფრონტის ჯარებმა, რომლებიც წარმატებითს შეტევას ავითარებენ, დღეს, 6 მარტს, დაიკავეს ქალაქები **ᲑᲔᲚᲒᲐᲠᲓᲘ, ᲢᲠᲔᲞᲢᲝᲕᲘ, ᲒᲠᲐᲘᲤᲔᲜᲑᲔᲠᲒᲘ, ᲙᲐᲛᲘᲜᲘ, ᲒᲘᲣᲓᲔᲙᲝᲕᲘ, ᲞᲚᲐᲢᲔ** — კომუნიკაციების დიდმნიშვნელოვანი კვანძები და გერმანელთა თავდაცვის ძლიერი დასაყრდენი პუნქტები დასავლეთ პომერანიაში.

დასახელებული ქალაქების დაკავებისათვის ბრძოლებში თავი გამოიჩინეს გენერალ-ლეიტენანტმა **ᲡᲘᲛᲝᲜᲘᲡᲐᲛ**, გენერალ-მაიორ **ᲒᲣᲨᲕᲔᲚᲘᲜᲘᲜᲘᲡ**, გენერალ-მაიორ **ᲞᲔᲠᲒᲘᲕᲘᲩᲘᲜᲘᲡ**, გენერალ-ლეიტენანტ **ᲙᲐᲜᲐᲜᲘᲜᲘᲡ**, გენერალ-მაიორ **ᲨᲢᲝᲠᲜᲘᲡ**, გენერალ-მაიორ **ᲙᲠᲖᲘᲜᲘᲡ**, გენერალ-მაიორ **ᲡᲛᲘᲠᲜᲝᲕᲘᲡ**, გენერალ-მაიორ **ᲨᲣᲨᲐᲠᲘᲜᲘᲡ**, პოლკოვნიკ **ᲒᲝᲠᲓᲔᲩᲐᲕᲘᲡ** ჯარებს; გენერალ-ლეიტენანტ **ᲙᲝᲜᲡᲢᲐᲜᲢᲘᲜᲔᲡ**, გენერალ-მაიორ **ᲙᲝᲠᲜᲔᲚᲘᲡ**, გენერალ-მაიორ **ᲮᲚᲔᲑᲜᲘᲙᲝᲕᲘᲡ**, გენერალ-მაიორ **ᲨᲔᲚᲘᲜᲘᲡ**, გენერალ-მაიორ **ᲓᲔᲛᲘᲢᲠᲘᲩᲘᲜᲘᲡ**, გენერალ-მაიორ **ᲚᲔᲠᲜᲘᲡ**, გენერალ-მაიორ **ᲒᲝᲚᲣᲑᲔᲕᲘᲩᲘᲡ**, სტანგენ ჯარების გენერალ-პოლკოვნიკ **ᲒᲝᲒᲝᲫᲐᲕᲘᲡ**, სტანგენ ჯარების გენერალ-პოლკოვნიკ **ᲚᲐᲪᲣᲨᲘᲜᲘᲡ**, სტანგენ ჯარების გენერალ-ლეიტენანტ **ᲨᲔᲚᲘᲜᲘᲡ**, გენერალ-მაიორ **ᲓᲔᲛᲘᲢᲠᲘᲩᲘᲜᲘᲡ**, სტანგენ ჯარების გენერალ-მაიორ **ᲕᲝᲓᲔᲗᲝᲕᲘᲡ**, სტანგენ ჯარების გენერალ-მაიორ **ᲗᲔᲚᲔᲪᲘᲪᲘᲜᲘᲡ**, პოლკოვნიკ **ᲑᲐᲑᲐᲯᲐᲜᲘᲜᲘᲡ**, პოლკოვნიკ **ᲗᲔᲛᲔᲜᲘᲡ**, პოლკოვნიკ **ᲐᲜᲗᲝᲜᲝᲕᲘᲡ**, პოლკოვნიკ **ᲡᲛᲘᲠᲜᲝᲕᲘᲡ**, პოლკოვნიკ **ᲙᲘᲠᲘᲝᲕᲘᲡ**, პოლკოვნიკ **ᲩᲔᲩᲘᲐᲫᲘᲜᲘᲡ**, პოლკოვნიკ **ᲙᲝᲢᲝᲪᲝᲕᲘᲡ**, პოლკოვნიკ **ᲨᲐᲑᲐᲠᲓᲘᲜᲘᲡ**, პოლკოვნიკ **ᲐᲑᲠᲐᲛᲝᲕᲘᲡ**, პოლკოვნიკ **ᲛᲐᲯᲐᲠᲘᲡ**, პოლკოვნიკ **ᲯᲐᲡᲔᲚᲘᲜᲘᲡ**, პოლკოვნიკ **ᲠᲣᲑᲘᲜᲘᲡ** ტანკოსებმა; არტილერიის გენერალ-მაიორ **ᲠᲝᲛᲐᲜᲝᲕᲘᲡ**, არტილერიის გენერალ-მაიორ **ᲨᲠᲝᲛᲘᲜᲘᲡ**, არტილერიის გენერალ-მაიორ **ᲛᲘᲠᲝᲜᲝᲕᲘᲡ**, პოლკოვნიკ **ᲨᲣᲨᲐᲠᲘᲜᲘᲡ**, არტილერიის გენერალ-მაიორ **ᲙᲘᲠᲘᲜᲘᲡ**, პოლკოვნიკ **ᲘᲕᲐᲜᲝᲕᲘᲡ**, პოლკოვნიკ **ᲒᲝᲚᲝᲕᲘᲜᲘᲡ**, პოლკოვნიკ **ᲛᲝᲚᲝᲩᲜᲘᲙᲝᲕᲘᲡ**, პოლკოვნიკ **ᲚᲘᲢᲕᲘᲜᲝᲕᲘᲡ**, არტილერიის გენერალ-მაიორ **ᲠᲝᲛᲐᲜᲝᲕᲘᲡ**, ᲐᲠᲢᲘᲚᲔᲠᲘᲘᲡ ᲛᲔᲝᲠᲔ ᲒᲐᲜᲧᲝᲤᲘᲚᲔᲑᲘᲗ ᲓᲐᲯᲘᲚᲓᲝᲓᲐ ᲡᲐᲛᲮᲔᲓᲠᲝ ᲯᲘᲚᲓᲝᲗᲐ ᲛᲘᲗᲘᲡ ᲨᲠᲝᲡᲐᲗᲕᲘᲡ.

ᲩᲘᲜᲔᲑᲘᲡ საბრძოლო მოკმედებისათვის **ᲛᲐᲦᲚᲝᲑᲐ ᲒᲣᲒᲨᲐᲫᲔ** თქვენს ᲑᲔᲚᲝᲠᲣᲡᲘᲘᲡ ᲤᲠᲝᲜᲢᲘᲡ ᲯᲐᲠᲔᲑᲘᲡ, რომლებიც მონაწილეობდნენ **ᲙᲐᲜᲓᲐᲕᲘᲡᲙᲘᲜᲘᲡ** ᲓᲐᲙᲐᲕᲔᲑᲘᲡᲗᲕᲘᲡ ᲑᲠᲫᲝᲚᲔᲑᲘᲡᲐᲡ ᲗᲕᲘᲗᲝᲜᲐᲮᲣᲚᲘᲡ ᲛᲘᲡᲐᲮᲘᲡᲘᲡᲗᲕᲘᲡ ᲛᲐᲦᲐᲚᲘ ᲯᲘᲚᲓᲝᲗᲐ ᲒᲐᲛᲝᲩᲜᲘᲡᲗᲕᲘᲡ.

სამარადისო დიდება გმირებს, რომლებიც დაეცნენ ჩვენი სამშობლოს თავისუფლებისა და დამოუკიდებლობისათვის ბრძოლებში!

სიკვდილი გერმანელ დამპყრობლებს!

ᲣᲛᲐᲦᲚᲔᲡᲘ ᲛᲗᲐᲕᲐᲠᲡᲐᲠᲓᲚᲘᲡᲐ
ᲡᲐᲑᲭᲝᲗᲐ ᲙᲐᲕᲨᲘᲠᲘᲡ ᲛᲐᲠᲨᲐᲚ Ი. ᲡᲢᲐᲚᲘᲜᲘ

1945 წლის 6 მარტი. № 292.

ᲡᲐᲑᲭᲝᲗᲐ ᲡᲐᲘᲜᲤᲝᲠᲛᲐᲪᲘᲝ ᲑᲘᲣᲠᲝᲡᲐᲒᲐᲜ

6 ᲛᲐᲠᲢᲘᲡ ᲝᲞᲔᲠᲐᲪᲘᲣᲚᲘ ᲪᲜᲝᲑᲐ

ᲑᲔᲚᲝᲠᲣᲡᲘᲘᲡ მე-2 ფრონტის ჯარებმა, ორი კვირის აღყისა და შეუპოვარი ბრძოლების შემდეგ, დაამთავრეს მოწინააღმდეგის გარშემორტყმული დაჯგუფების განადგურება და 6 მარტს დაიკავეს ციხე-ქალაქი ᲒᲠᲬᲨᲘᲜᲘᲜᲘ (ᲙᲐᲜᲓᲐᲕᲘᲡᲙᲘᲜᲘ) — გერმანელთა თავდაცვის მძლავრი კვანძი მდინარე ᲕᲘᲡᲚᲘᲡ ᲥᲕᲔᲛᲝᲠᲔᲚᲘ.

ᲑᲠᲬᲧᲘᲜᲕᲔᲚᲘ წარმოებული ბრძოლების მსვლელობაში ფრონტის ჯარებმა ტყვედ ჩიგიდეს 5,000-ზე მეტი გერმანელი ჯარისკაცი და ოფიცერი ციხის კომენდანტ გენერალ-მაიორ ᲨᲢᲝᲠᲜᲘᲡ და მისი შტაბის მეთაურობით, აგრეთვე ხელთ იგდეს დიდძალი საჭურველი და სამხედრო ქონება.

ამავე დროს ᲡᲐᲮᲔᲚᲜᲘᲤᲝ-დასავლეთით და დასავლეთით ფრონტის ჯარებმა შეტევითი ბრძოლების შედეგად, დაიკავეს ქალაქები ᲢᲠᲔᲞᲢᲝᲕᲘ, ᲒᲠᲐᲘᲤᲔᲜᲑᲔᲠᲒᲘ, ᲙᲐᲛᲘᲜᲘ, ᲒᲘᲣᲓᲔᲙᲝᲕᲘ, ᲞᲚᲐᲢᲔ, ᲡᲐᲡᲢᲠᲝᲗᲘᲡ ᲞᲔᲢᲠᲝᲕᲘᲡ ᲐᲚᲢ ᲙᲘᲜᲨᲣᲠᲘ, ᲒᲘᲜᲔᲚᲘ, ᲛᲝᲠᲜᲘᲡ ᲓᲐᲡᲐᲮᲚᲔᲑᲣᲚᲘ ᲞᲔᲢᲠᲝᲕᲘᲡ ᲐᲚᲢ ᲙᲘᲜᲨᲣᲠᲘ, ᲒᲘᲜᲔᲚᲘ, ᲛᲝᲠᲜᲘᲡ ᲓᲐᲡᲐᲮᲚᲔᲑᲣᲚᲘ ᲞᲔᲢᲠᲝᲕᲘᲡ ᲐᲚᲢ ᲙᲘᲜᲨᲣᲠᲘ, ᲒᲘᲜᲔᲚᲘ,

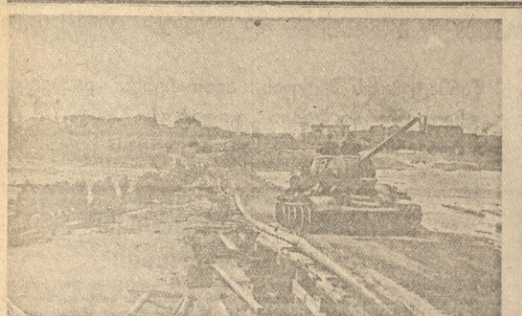

მოქმედი არმია. საბჭოთა ჯარისკაცი, რომელიც ბერლინისაკენ მიიწევენ, გადადიან მდინარე ოდერზე. ფოტო ე. კო