მშრომელთა ყველა ქვეყნის, შეერთდით!

კომუნისტი

საქართველოს კ. კ. პ. ცენტრალური კომიტეტის, თბილისის კომიტეტისა და საქართველოს სსრ მზრომელთა დეპუტატების საბჭოების ორგანო

КОМУНИСТ ОРГАН ЦЕНТРАЛЬНОГО и ТБИЛИССКОГО КОМИТЕТОВ КП (б) ГРУЗИИ и СОВЕТОВ ДЕПУТАТОВ ТРУДЯЩИХСЯ ГРУЗИНСКОЙ ССР

გამოდის 22-ე წელი

ხუთშაბათი, 27 სექტემბერი, 1951 წ. № 228 (9082). ფასი 20 კაპ.

დღეს გაზეთში

მუშაობის შრომითი ვახტი—„პრავდის“ 26-IX მოწოდება (1-ლი გვერდი).
საბჭოთა კავშირში (1-ლი გვერდი).
სახალხო დემოკრატიის ქვეყნებში (1-ლი გვერდი).
მისაღებებათა ნაკადი ამხანაგ ი. ბ. სტალინისადმი (მე-2 გვერდი).
ბრძანებულება სსრ კავშირის უმაღლესი საბჭოს პრეზიდიუმისა (მე-2 გვერდი).
ა. თომაძე — მუშაობისათვის მებრძოლნი არაგვისპირიდან (მე-2 გვერდი); სტალინი ვაკის პარკში (მე-2 გვერდი).
მეუხანეთა ქალაქის შემდგომი კეთილმოწყობისა და გამუშავებისათვის (მე-3 გვერდი).
ა. ზედიაშვილი — მეცხვარეობის განვითარების მორბები აბოლოდან (მე-3 გვერდი).
გავაუმჯობესოთ [illegible] ვის საქმე სოფლად (მე-3 გვერდი).
უცხოეთის ინფორმაციები (მე-4 გვერდი).

მუშაობის შრომითი ვახტი

ჩვენს ქვეყანაში დიდი პოლიტიკური და ეკონომიური აღმავლობის დღეებია. მზრომელთა ენერგენტ ნაკ მუშაობის მსოფლიო ხასიათს ხედავ ხედ ხალხმეურნეობის ზონის ბრძოლებში ბაკმის დიდების შესახებ, მუშაობა, ბლეგნები, ინტელიგენციისა ეროვნულ-ეროვნული ენერგენ ხედ ამ ბრძანდებიან.

სამუშაოა ხალხი ხასიათებულ დაინტერესებულია ხანგრძლივი და ტალიკე მუშაობისა და ახალი ინამ ოაკ ინკლუბინი. ხალხია მუშაობისა და ფუნქციონალიზაციის ბრძა ბრძოლის ენერგენ ბაკდაკეკი ამხანაგ ხალხენის ბრძნენი ხალვაგენი მუშაობა ზენარენენენ ხაკმის ოაკეთინ ხედ ინენენ ენენ ენ ბალეკ ინენ ენ ენ

ბრძანებულება

სსრ კავშირის უმაღლესი საბჭოს პრეზიდიუმისა

საქართველოს სსრ სოფლის მეურნეობის მოწინავეების ორდენებითა და მედლებით დაჯილდოების შესახებ

სსრ კავშირის უმაღლესი საბჭოს პრეზიდიუმის 1950 წლის 27 აპრილის ბრძანებულების შესაბამისად 1950 წლის სარწყავ მიწებზე თამბაქოს უხვი მოსავლის მოყვანისათვის, მარცვლეული კულტურების და ბალახების თესლის მოსავლის აღებისა და გალეწვაში **მაღალი მარცვლებლების მიღწევისათვის დაჯილდოებულ იქნან:**

შრომის წითელი დროშის ორდენით

1. **ბელაძანანა** იაკობ ეკვთიმეს-ძე — ვერეკაანის მტს-ის კომბაინერი, რომელმაც 25 სამუშაო დღეში კომბაინ „კომუნარით“ მოიკა და გალეწა 3.525 ცენტნერი მარცვლეული კულტურები.
2. **ქრაველნკო** ივანე ბენედიქტეს-ძე — ახალსოფლის მტს-ის კომბაინერი, რომელმაც 25 სამუშაო დღეში კომბაინ „კომუნარით“ მოიკა და გალეწა 3.525 ცენტნერი მარცვლეული კულტურები.
3. **ქრაველნკო** ივანე ბენედიქტეს-ძე — ახალსოფლის მტს-ის კომბაინერი, რომელმაც 25 სამუშაო დღეში კომბაინ „კომუნარით“ მოიკა და გალეწა 1.654 ცენტნერი მარცვლეული კულტურები და 404 ცენტნერი ბალახების თესლი.
4. **ყურძანიფენი** მუხთარ ყარა ოღლი — მარნეულის რაიონის მახარაძის სახელობის კოლმეურნეობის თავმჯდომარე, რომელმაც 60 ჰექტარი ფარფარის თვითეული ზედაპირიდან მოიყარა 20,9 ცენტნერი „ტრაპეზონის“ ჯიშის თამბაქო.
4. **მანძოფლაშვილი** ვახტანგ გიორგის-ძე — ახალსოფლის მტს-ის კომბაინერი, რომელმაც 25 სამუშაო დღეში კომბაინ „კომუნარით“ მოიკა და გალეწა 1.223 ცენტნერი მარცვლეული კულტურები და 460 ცენტნერი ბალახების თესლი.

მედლით „ზარამითი მაჰაგაოზინასათვის“

1. **კაბულაშვილი** გიორგი ივანეს-ძე — ახალსოფლის მტს-ის ტრაქტორისტი.
2. **ყარაევი** ნასი ისა ოღლი—მარნეულის რაიონის ვორაშილოვის სახელობის კოლმეურნეობის მეურნეური.
3. **ქისხაშვილი** ანდრია ზაქარიას-ძე— ახალსოფლის მტს-ის ლიბრიხელი.
4. **კუდაკოვი** ალექსანდრე ნიკოლოზის-ძე — გურჯაანის მტს-ის ტრაქტორისტი.
5. **სამონაშვილი** სერგი დავითის-ძე —გურჯაანის მტს-ის კომბაინერის თანაშემწე.

მედლით „ზარამითი ზაარაინეზინასათვის“

1. **ვალიევი** სამაი გუმბოთ ოღლი — მარნეულის რაიონის მახარაძის სახელობის კოლმეურნეობის ზეინკალი.
2. **ბუხეინოვა** ნანაკაზ მესხალთ ყზი — მარნეულის რაიონის მახარაძის სახელობის კოლმეურნეობის წევრი.
3. **მეხტიევა** ტოიფა გოგაჯა ყზი — მარნეულის რაიონის მახარაძის სახელობის კოლმეურნეობის წევრი.

სსრ კავშირის უმაღლესი საბჭოს პრეზიდიუმის თავმჯდომარე ნ. შვერნიკი
სსრ კავშირის უმაღლესი საბჭოს პრეზიდიუმის მდივანი ა. გორკინი

მოსკოვი, კრემლი 1951 წ. 10 სექტემბერი.

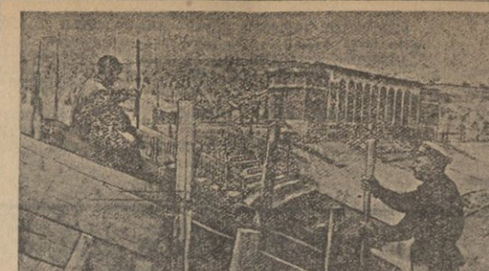

სურათზე: მებეტონეთა ბრიგადის ხელმძღვანელი ფ. ლეონაშვილი (მარჯვენივ) და ბრიგადის წევრი ფ. ყაფრიშვილი ამზადებენ ბეტონის ნარევს. ფოტო ო. ალოფოვისა

ყურძნის უხვი მოსავალი

ზესტაფონი. (ხაკ. კორ.). არაგვეთის ბერიოს საბჭოლების მევენახეობა-ღვინეობის საბჭოთა მეურნეობა (დირექტორი კ. კასანაძე, მთავარი აგრონომი ალ. ალვაძიე) ზესტაფონის რაიონში ერთ-ერთი მოწინავე მეურნეობაა. წელს აქ ვენახების სანიმუშოდ დამუშავების შეიღებად ყურძნის უხვი მოსავალი მიიღეს. 12,5 ჰექტარზე უკვე დაწიფეს საადრო ჯიშები და თვითეულ ჰექტარზე ნაცვლად გეგმით გათვალისწინებული 51 ცენტნერისა საშუალოდ 72,4 ცენტნერი ყურძენი მიიღეს.

ცოლკოკოლა და სხვა საგანთო ჯიშებიც უკვე დამწიფდა. მალე მეურნეობაში მასობრივად გაჩაღდება რეკელი. ყურძნის ყარგ მოსავალს მოელინ ინ აგროოგბნებში, რომლებსაც აგრონომები მ. კოვზირიძე და ს. ოყროშიძე ხელმძღვანელენ. სოციალისტური შრომის გმირი ბრიგადიერი ნ. ქათამაძე ცალკე ნაკვეთებიდან მოსავალელად ბიჩენილი ვენახის თვითეულ ჰექტარზე 100-150 ცენტნერი ყურძნის მოსავლის მიღებას ვარაუდობს.

მეურნეობა მზად არის რთველისათვის. დროულად შეაკეთეს ყურძნის გადასამუშავებელი მანქანა-იარაღები, შეთბილიყეს ტარა-მასალა, დაიდგა ახალი მანქანები. წელს ზარშანდფოთან შედარებით 1,5-ჯერ გიზარდა ყურძნის გადასამუშავებელი მანქანა-დანადგარების წარმადობა. მეურნეობის დირექციას შედგენილი აქვს ყურძნის კრეფა-გადამუშავების გრაფიკი.

ხიდი სამრეწველო ცენტრებს

ძარელი. (ხაკ. კორ.). ბრეთის საბჭოთა მეურნეობის მუშაკები იბრძვიან ამისათვის, რომ სანელმწიფოს ჩაბარონ 3.500 ტონა ხილი ნაცვლად გეგმით გათვალისწინებული 2.000 ტონისა. მეორე აგროფბნის ხელმძღვანელს ქეთევან ნამგალაძეს ნაკისრი აქვს 155 ჰექტარი ფარფარის თვითეულ ჰექტარზე მიიღოს 70 ცენტნერი ხილი ნაცვლად გეგმით გათვალისწინებული 34 ცენტნერისა. თვითეულ ჰექტარზე 65 ცენტნერი ხილის მოკრეფა ნაკისრი აგროფბნის ხელმძღვანელებს ვ. დათენგიაშვილს, ა. მურაიოშვილს, გ. მღებრიშვილს, დ. მუმლაძეს, ე. ჯიტესაშვილს, ბ. ქარუმიძეს, ვ. აბრამიძეს, მეურნეობაში დაიწყო ხილის შერჩევინი კრეფა, პირველ დღეებში კრეფაზე ყოველდღიურად მუშაობს 350-ზე მეტი კაცი, შემდეგში კი მკრეფავთა რიცხვი ერთიორად გადიდდება.

— ხილის კრეფის დაწყების პირველ ექვს დღეში ჩვენ მიერ მოკრეფილი ხილიდან 60 ტონა საუკეთესო ხილი უკვე გავეგზავნეთ ჩვენი დიდი საბჭოთა დედაქალაქს — მოსკოვს. კიდევ უნდა გავეგზავნოთ 1.340 ტონა, — განაცხადა მეურნეობის დირექტორმა ამხ. მარიამ გალაქტიონმა. დიდძალი ხილი გიგზავნეთ ეგრეთვე ჩვენი ქვეყნის სხვა ქალაქებში.

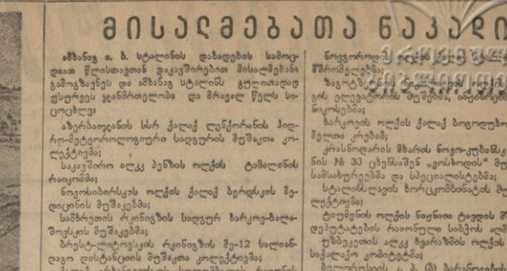

მისალმებათა ნაკადი

ამბასე ი. ს. სტალინის დაბადების სამოცდაათ წლისთავთან ბაკავშირებით მისალმებანი გამოუგზავნეს და ამხასე სტალინს გულთამფენი ფსიფიეი ჯანმრთელობა და მრავალ წელს სოციალიზ

ბაზრისთვალის სსრ ქალაქ ლენინაკანის მიდრ-ინტეგროლოგიური საველეთის მეშვეთა კოლეგენტეგი:

საკვეთრო ალეკ ბენნის ოღლის ტაბალინის რაიკომმა;

ნიოკობიბრისკის ოღლის ქალაქ ბერდყოს მედიცინის მეშვაკეგი;

სამხეთეთის რკინიგზის საველეთ ხარკოვსკაია-ზოფლის მეშვაკეგი;

ბრეკანტიკოლის რკინიგზის მე-12 სანიტარიაკი დისტანციის მეშვაკთა კოლეგენტეგი;

ქალაქ ბრანაველის სოლიმანსკის რაიონის კოლკეთეგრეგენტეგი და ბრიკმეკანეგრეგენტეგი;

როსტოფის ოღლის ცენტრის რაიონის მეფიციანეთ ბაკეგი;

ხარკოვის ოღლის ოლზოფატკის რაიონის კოლკეთეგრეგენტეგი და ბრიკმეკანეგრეგენტეგი;

ნიოკობიბრისკის ოღლის ბატალიონ № 1 სამეფალო სკოლის მასწავლებელეთა და მოსწავლეთა კოლეგენტეგი;

ბერკის ოღლის ეკეეგაკის რაიონის რეფოფლის ეკეეგაკის მოსწავლეგი;

ბარაკოვის ოღლის ოლზოფატკის რაიონის ბაკეგენტეგი;

ეორონეგეის ოღლის ნიოკობიბორსკის სპეციალური სასოფლო-სამეურნეო სასწავლებლის № 17 მეშაკეგნი და ალსაბრიდეგნი;

ტაბმოფის ოღლის რეფოფლის რაიონის ალეფნინის სახელობის კოლმეურნეობის წევრეგნი;

ტაბმოფის ოღლის რეფოფლის რაიონის კოლმეურნეობა „ოფეეე ენსოფი“ წევრეგნი;

ტაბმოფის ოღლის რეფოფლის რაიონის ვორაშილოვის სახელობის კოლმეურნეობის წევრეგნი;

მოდილეეთის სსრ ნისპორეფსკის ყაკნიკანმეფლის ანტრაბის კოლეგენტეგი;

ალეფის ოღლის ხანინნის რაიონის ვიაზიკეეგის მრეფოლეთა ფეკეტაბეგის სასოფლო სკოლის;

ბერიოდეგმინლოეფეთის სასოფლო-სამეურნეო ტექნიკუმის მასწავლებელთა და მოსწავლეთა კოლეგენტეგი;

ქალაქ მოსკოვის 559-ე სკოლის მასწავლებელთა და მოსწავლეთა კოლეგენტეგი;

მოსკოვის ოღლის ეტტეფიანის რაიონის ბერეინსკის საშუალო სკოლის მოსწავლეგენნი;

ქალაქ მოსკოვის ეიფთა 317-ე საშუალო სკოლის მოსწავლეგენნი;

ბელარუსიის კ. ვ. (ბ) ბრიდან ოლქის ლიდის რაიკომმა;

კალეგეის ოღლის ლეგენის რაიონის პარტიული, საბჭოთა და საზოგადოებრივი ორგანეზაციეგის ბარამმაგეგენეგნი;

როსტოფის ოღლის ნეკალინსკაიას რაიონის საფაანანსო-სანანაკო მეშაკეგნი;

ანუბანიკანის სსრ კახის რაიონის ბიეფოთანეგეეგ სახელმეფფიფო ბოლეატეგეფი სამმაროვეგეის სახელობის კოლეკეეგრეგის წევრეგნი;

ბეგნის ოღლის ეფფოსეკის რაიონის საფაანანსო-სანანაკო მეშაკთა კოლეკეეგეგნი;

„ალეკეეკეეფეფეეტრის“ ოღლის კანტორის მეშაკეგნი;

ბერეეს ბიფოოოეეე

საბჭოთა მშენებლობა

მეშახზეთა ქალაქის შემდგომი კეთილმოწყობისა და გამშვენიერებისათვის

ბაშტანების მხურვალედ უყვართ თანამონა მშობლიური ქალაქი ტყიბული. ეინი აქტიურ მონაწილეობას იღებენ ქალაქის კეთილმოწყობისათვის, მისი შემდგომი გამშვენიერებისათვის ბრძოლაში. ომისშემდგომ წლებში რამდენჯერმეს მშრომელთა მიერო მონაწილეობა ქალაქის კეთილმოწყობის სამუშაოებში. საქალაქო სპეციალ აქტიანის ძალისა სათვალეთი ჩაეყარა ორსართულიანი ადმინისტრაციული სახლის მშენებლობას. ეს სახლი ყველაზე ლამაზი ნაგებობა იქნება ტყიბულში. მშენებლობა ამ მშრომელთა ბ ინიციატივით. შენობაში ... ბინა ... ბინა ... ბინა

БРАЗИЛИЯЛОМ ХУЛЕЛЕ ЕЛЕЛЕ ЕЛЕЛЕ Е