

FM 427  
3

რუბრი. ბუბუს.

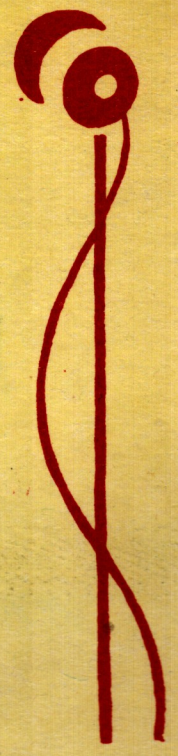

მთავარი პრემია  
საბჭოთაო სტრადნიკული  
საქართველოს  
საქართველოს

ОТАР ГОРДЕЛИ  
ПЯТЬ ЛИРИЧЕСКИХ  
ЭСТРАДНЫХ  
ПЕСЕН

M 784.79

ოთარ გორდელი

# სუთი ლირიკული საესტრადო სიმღერა

(1. „შენი ღიმილი“. 2. „ლირიკული დუეტი“. 3. „სიმღერა სიყვარულზე“. 4. „ზღაპარი“. 5. „გოგონა მთიდან“.)

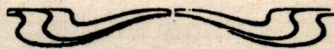

Отар Гордели

# ПЯТЬ ЛИРИЧЕСКИХ ЭСТРАДНЫХ ПЕСЕН

(1. „ТВОЯ УЛЫБКА“. 2. „ЛИРИЧЕСКИЙ ДУЭТ“. 3. „ПЕСНЯ О ЛЮБВИ“. 4. „СКАЗКА“. 5. „ДЕВУШКА С ГОР“.)

სსრ კავშირის მუსიკალური ფონდის საქართველოს განყოფილება  
თ ბ ი ლ ი ს ი

Грузинское отделение Музфонда Союза ССР  
19 Т б и л и с и 64

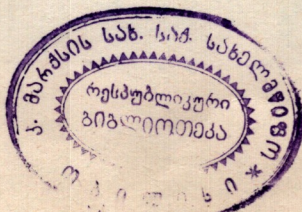

# „შენი სიბილი“

სიტყვი ზ. ჯაფარიძის

# „ТВОЯ УЛЫБКА“

Текст З. Джапаридзе  
Пер. И. Аракишвили

**Allegro moderato**

Piano (orcestro)

Clar.

გუ-შობ  
Ви-дел

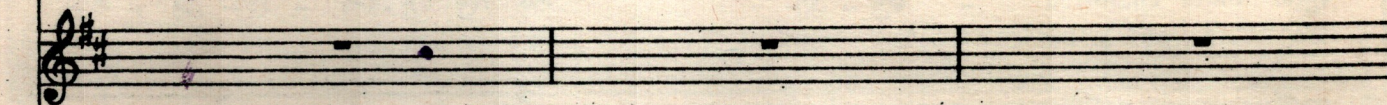

სიზმარ - ში ვზა-ბე. რამდენიმე დღე - ჩუ-  
 Ночь - ю вче - ра я, что ты у - лы.бну - лась

*p*

ქმე, ბე-ლიბ-ტი-სე-სე - და სე - ბე  
 мне, ес - либ ты у - лы - бну-лась

ზედი, რამდენიმე დღე - შუ - ქე. რა იქ-ბე-დმ - და ვს - თვა  
 на я - ву, а не во - сне! Раз хо - тя - бы ме - ня сог -

ლე-ძი. რეი თუ. ზემ-ზე ფიქ-როთ რომ და - ხა - რო, და ცხად-  
 По - це - лу - я - ми без чис - ла. был бы

ზემ - ზე ფიქ-როთ, რომ და - ხა - რო.  
 По - це - лу - я - ми без чис - ла

ში-აჲ, რად ია, unis შე - მთმ - ხე-ლო, რად - без - мер-но! და ა - ხე შე - მთ - მა - ხა -  
 Ты - бы счастье, мне при - нес -

და ცხად-ში-აჲ, რად ია შე - მთმ - ხე-ლო, რად - без - мер-но და შე - მთ - მა - ხა -  
 был - бы рад я рад без-мер-но счастье мне при - нес -

რო ლა. წარბს ნუ შეხ-რო, ნუ და რ-რომბ, ჯა - ჯი,  
 Не гру - сти же я зна - ю,

ლა.  
 ლა.

მწუ-ხა-რე-და იკ - მა - რე. ხე-ღავ შენ-თან ვარ  
 Ты стра-да-ла мно - го дней. Я сто-бо - ю ос -

А.

მარ-ტო არ-არ-ის სიზ - მა - რი.  
 та-нусь на я -ву не во - сне!

არ-არ-ის სიზ - მა - რი.  
 на я -ву не во - сне!

ვხ ღი-მი-ლი და შე - ბი სა-ხე ხე-ღავ სულ არ მე - ხა -  
 Хоть-бы ни - ко-гда я не ви-дел Э-ти ми - лы-е чер -

ვხ ღი-მი-ლი და შე - ბი სა-ხე ხე-ღავ სულ არ მე - ხა -  
 Хоть-бы ни - ко-гда я не ви-дел Э-ти ми - лы-е чер -

Clar.

ბა.  
 თყ.

ბა.  
 თყ.

ბა - ში უბ - რი,      ბა - ში ღარ - ღი,      ბა - ში  
 მო - ი    მყ - სი      ი    სტრა - და - ნყა      რა - დო - წყ

მყ - ბყ - ბა    ზყ - ბა    ბარ.  
 ვე - ჩ - ნა - ყ    ა - ტო    თყ!

*Tutti*

რა იქ-ნე ჰმ - ლა ემ სვ - ლე-ბი რემ-ნე  
 Раз хо-ти-бы ме-ня сог-рей ты, по-це -

ა.  
 А.  
 რემ-ნე  
 по-це -

*p*

ფიქ-როთ რომ ღა - ხა - რომ, და ცხად-ში-აღ, შე - მამ -  
 лу - я - ми без чис - ла, был-бы рад я, рад без -

ფიქ-როთ რომ ღა - ხა - რომ, და ცხად-ში-აღ, და ცხად-ში-აღ,  
 сла-ско-ю взгля-ну - ла был-бы рад я

*unis.*

ბე-ღო,                   ღა ა-სე შე-მს-მა-ბა-რო.                   წარბს ბუ  
 мер-но                   ты - бы сча-стье мне при-нес - ла!                   Не - грус-

შე-მამ-ბე-ღო                   შე-მს-მა-ბა-რო.  
 раз без-мер-но                   мне вер-ну - ла

შეხ-რო,                   ბუ ღარ-ღობ.  
 ти - те                   я зна - ю

მწუ-ბა-რე-ბა იყ - მა -  
 ты стра-да-ла мно - го

რე,  
 дней

ბე-ღვ შეხ-ობს                   ვარ მა-რო.  
 Я сто-бо-ю                   ос - та-нუსь.

ვ ღო - მი - ღო და შე - ბი  
 Хоть - бы ни - ко - гда я не -

*p*

ნე მი  
 მო - ი

ნა ბე  
 ვი - დელ

ნე ტავ სულ არ მე ნა ნა.  
 ა - ტი მი - ლყ - ე чер - ты

*meno*

ფი რი,  
 мы - сли

ნე მი დარ დი,  
 и ме - чта - нья

შე ნა ხარ.  
 ა თო - ты

შე - ნა ხარ.  
 ა თო - ты

*p*

# „ლირიკული დუეტი“

# „ЛИРИЧЕСКИЙ ДУЭТ“

ტექსტი ი. გურგულიაძის

Текст И. Гургулия  
Пер. И. Аракишвили

Tempo di Valse (Sostenuto)

ქალი  
женщ.

ვაჟი  
муж.

mf archi

rubato

ვაჟი, муж. *p* *allegro*

*p*

ი - უო გუ - ლი  
Шли мы по до -  
ვით.

წრფე - ლი მივ - ყვე - ბო - დით გზებს.  
ро - ге Шли к пле - чу пле - чо!

გულ - ში ეხ - თო  
от лю - бви пы -

Clar.

ცხე - ლი სიყ - ვა - რუ - ლის მზე.      კარ - გი ი - უო  
 ლა - ლო სერ - დიე გო - რა - ჩო.      Как - же бы - ло

მართლაც რომ      შე - ვი - გრძე - ნითხვენ,      სიყ - ვა - რულ მა  
 ხო - რო - შო      мы.      сто - бой дво - ем      о - па - ли - ла

ღაგ - ვა - თრო      მე      და შენ.      ლა - მეს ვსდი - ეთ  
 нас лю - бовь      как      о - гнем.      Но - чью вти ши -

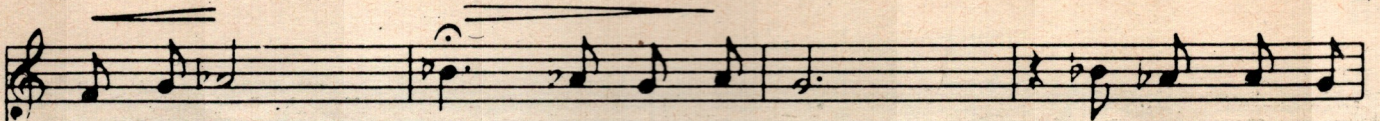

კარ-და-კარ  
не ска-зал

მე - რე - მე გოთ-ხარ,  
гор - дость не та - я

ა - სე კარ-გი  
как - ты хо - ро -

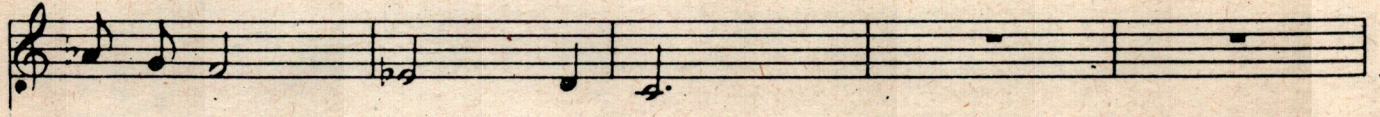

რე-მა ხარ,  
ша мо - я

რე - მე ხარ.  
- მი ла - я.

კარ-გი ი-ყო მართლაც, რომ  
Как-же бы-ло хо-ро-шо

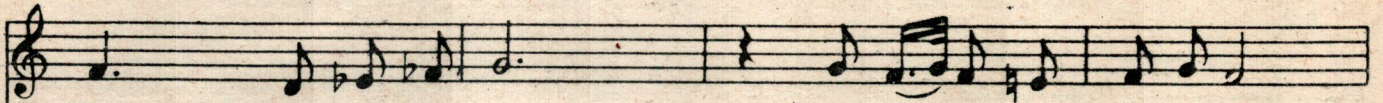

შე - ვი-გრძე-ნით ჩვენ,  
мне сто-бой вдво-ем,

სიყ-ვა-რულ-მა და-ვა-თრო  
о-па-ли-ла нас лю-бовь.

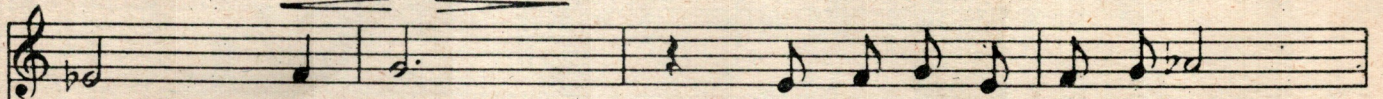

მე - რა - შევ.  
как о - гнем

რა მეს ვდი-ვთ კარ - რა-კარ  
бро-дим мы сто-бой вдво-ем

მე - რე მე ვით-ბარ,  
ночь всю на про-лет

ვმ-რე ვარ-ვი რომ-და ვარ.  
сер-дце ра-дост-но в гру-ди

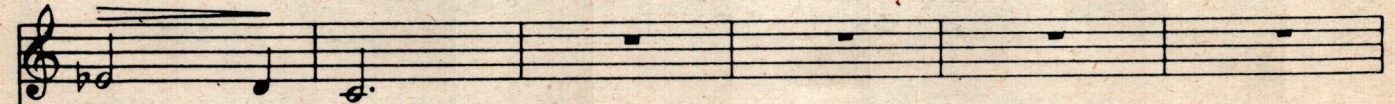

ჩე - დი ვარ.  
нам по-ет.

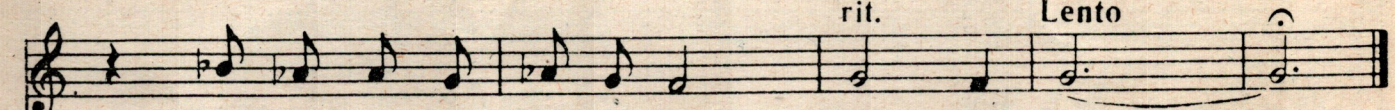
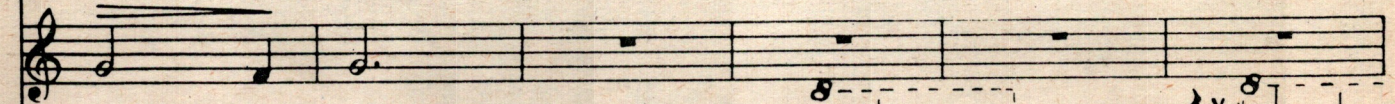

ვმ-რე ვარ-ვი რომ-და ვარ,  
Как ты хо-ро-ша мо-я

ჩე - დი ვარ.  
ми - ла - я.

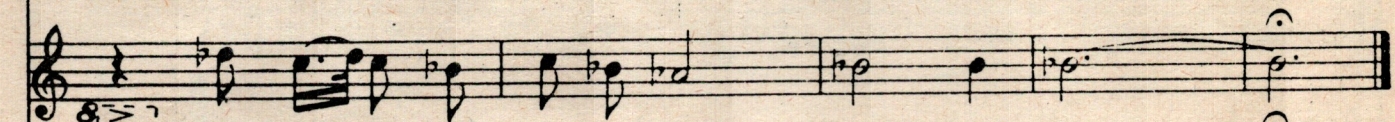

# სიზღაგა სიყვარულზე

(კინოკომედიიდან „წარსული წაფხული“)

მუს. ო. გორდელი

ტექსტი რ. თაბუკაშვილის

# ПЕСНЯ О ЛЮБВИ

(Из кинокомедии „Прошедшее лето“)

Муз. О. Гордели

Текст Табукашвили

Пер. И. Аракишвили

Allegro

ვაჟთა ვოკალური კვარტეტი  
Мужской вокальный квартет

Clar.

Sax.

სოლისტი ქალი  
Соллист женщина

რო - და გულ ში სიყ - მა - წვი - ლე  
Ког - да ю ность серд - це о - за -

მ - ვა, გა - ზაფ - ხუ - ლი  
ря - ет, ког - да в зе - ле -

mit

pp

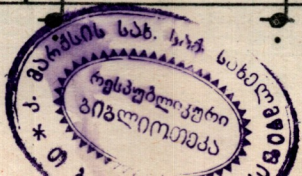

არ - ხვევს და - ლს. ხვევს. არ ვა -  
 НЯХ вес - на по - ет. Тог - да

Clar  
 tr

შო სნეგ - ხვევს ქარ - ბუ - ქი და თო - ვა.  
 снег и бу - ря не пу - га - ет.

p

სოუ - ვა - რუ თოს შუ - ქი ვა -  
 Тог - да си - лы нам лю - бовь

ლა. დგბს.  
და. ეტ.

I. II. unis  
*p*

სო - ვა  
He - sta -

Sak.

რე - ლო - ბო - ვა - რა - დო - სტა -  
рей - лю - бовь - нам - ра - дость не -

სე - ლე - ბი -  
сешь - ты - го - на -  
и - на -

*gliss.*

unis

Sak.

*mf*

0  
 დე - ჰე - ღოთ სი - ცოცხლე ბა -  
 ჯდუ - სერდ - ცუ - ვეჩ - ნო - და -

სო - ლე - ბა - დე -  
 უ - ვა - ლა - ნა - შა

რამბ რეს  
 ешь ты

30 unis  
 ნო ა

ლე - ბა - დე -  
 უ - ვა - ლა - ნა - შა

ბი - ჯი - ჯი - ჯი - ჯი  
 ი - ნოსტ, ნა გლა - ჯა - ჯი - ჯი  
 ა უ - ვა - ჯი - ჯი

თბი - ჯი - ჯი - ჯი - ჯი  
 ჯი - ჯი - ჯი - ჯი - ჯი  
 ჯი - ჯი - ჯი - ჯი - ჯი

ეს - ჯი - ჯი - ჯი - ჯი  
 ჯი - ჯი - ჯი - ჯი - ჯი  
 ჯი - ჯი - ჯი - ჯი - ჯი

სა, მს, Clar. Sак. mf

ბის, შუ - ჯი დაგ - ხა - რი - ა, ჰე - ლარ  
 люб - ви в ду - ше не гас - нет, не по -

ოგრძ - ხობ ზამთ - რის შე - მოსვ - ლის.  
 чув - ству - ешь при - ход зи - мы.

I.I. unis  
 ს - ყვა - რუ - ლო ა რ და - ბერ - დე ა რ  
 Не ста - рей лю - бовь нам ра - дость не -

რმ სეშ - ღეს, უფ - ბო ო - ზღ -  
 сешь ты, и на - деж - лу  
*gliss* *unis*  
*Sak.*  
*mf*

ღოთ სო - ცოც - ხოგ ხა - რმბ  
 серд - цу веч - но да - ешь  
 3

რმ - ცო ცოგომ - ღის სხივ - ბი ღაგ - ხა -  
 Ес - ли свет unis p ლობ - ვი ვ დუ - შე ნე  
 ღეს თ. ა.

*p*

- რი - ა. ჰე - ლარ იგრძ - ბოძ  
 - гас - нет, не по - чув - ству -  
 ა. А ჰე - ლარ იგრ - ძბოძ,  
 А не за - მე - тишь,

ზამთ - რის ზე - მოსვლას.  
 - ешь при - ход зи - мы.

ჰე - ლარ იგრძ - ბოძ, ჰე - ლარ იგრ - ძბოძ ზამ - თრის ზე - მოსვ -  
 не за - მე - тишь, не по - чув - ству - ешь при - ход зи -

- მას. **tutti**  
 - мы.

*pp*

რო - ცა  
ког - да

დღის სი - ცოცხ - ლე ხა - რობ - დეს,  
серд - цу веч - но да - ешь ты,

გულ - ში სი - ყვა - რუ - ლი ბუ - დობს.  
в серд - unis це свет люб - ви не гас - нет.

*pp*

ა. А.

*pp*

რას და - ვა - ჯი ლეღს მა - შიხ სი -  
не страш - на тог - да и ста -

Clar.  
*mp*

- ბე - რე.  
- рость нам.

*unis*

მეხ ბოჯ - ბუ - რთ - ბავ,  
На ве - ки в серд - це,

ბე - ტა - რთ, ი - ცოცხ - ლე!  
не у - гас - нет лю - бовь!

*ff* *Tutti* *sf*

Tr-be

# გ ლ ა კ ა რ ი

(კინოკომედიიდან „წარსული ზაფხული“)

მუს. ო. გორდელი

თექსტი პ. გრუზინსკის

# СКАЗКА

(Из кинокомедии „Прошедшее лето“)

Муз. О. Гордели

Текст П. Грузинского

Пер. И. Аракишвили

Andante con moto

poco rit

a tempo

მე შენ-თან შეხ-ვედრა  
 Мне ка-жет-ся вче-ра

ზღა - პა - რი  
 весь день был

შგო - ნი - ა,  
 сказ - ко - ю,

შეხ - ზე ურ - ჩი  
 чи - ще, кра - ше те -

ლა - ვიხ  
ბა - ია

მუთ - ლი - ა.  
ნე ვსტრე - ჩალ.

*mf*

*Clar.*

შენ  
თუ

კარ - გო მერცხლებთან  
ს ლა - სთო - კოი ვე - დეშ

*p* *Sak.*

ჰიჰ - ჰიჰ - მა  
რა - გო - ვორ თუ ვსეგ - და - ლა - ლა,  
რა - ლა, პო - ეშ.

მე ყო, პა - რავ ვებ - ზე ფიქ -  
 Всю - ду со - мной ты, вель - я се -

რე - პით მე - რე - ვა თმა - ში ქა - რა - რა.  
 ДЫМ СТАЛ от веч - ных дум о те - бе.

რა ვი - უმ, სუხთქ - ვა უ - შე - ნოდ  
 Как мне жить без те - бя, как мне

Clar.  
Sax.  
pp

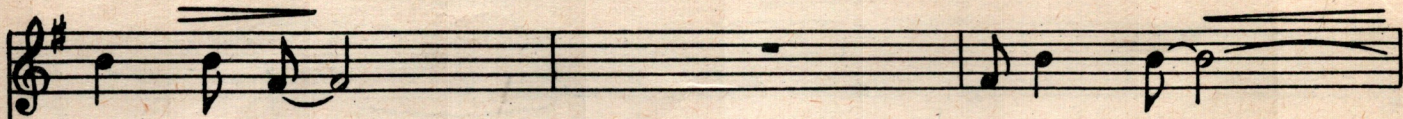

ძნე - ლი - ა.  
жить ска - жи.

ეს ზე - ცაც  
Не мо - гу

ზე - ბი თვა - ლე - ბის ფე - რი - ა.  
я ды - шать без ду - ши род - ной.

ჩი - ტე - ბიც  
На - до мной

მზო - ლოდ შენ - თვი - სა მღე - რი - ახ,  
не - бе - са цве - та глаз тво - их.

*p*

მე შენთან შეხვედრა ზღა - ჰა - რი  
 Мне ка\_жет\_ся вче\_ра весь день был

*p* Sax.

მგ - ბი - ა. შენ-ზე ურ - ჩი ა -  
 сказ - ко - ю. Чи\_ше кра\_ше те -

ა - ვი - ბ                    მუ - ჯი - ბ,  
ბა    ა                    ნე    ვსტრე - ჯალ.

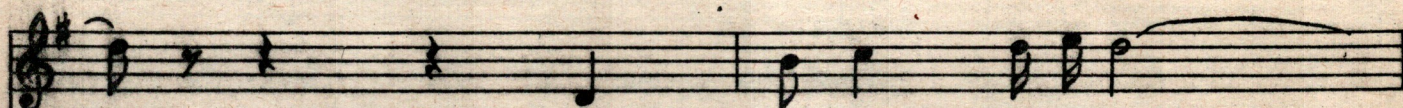

ა რც                    შე - ბე                    ლა - მა - ზი,  
ა                    ლა - კო                    ვეი თე - ბა

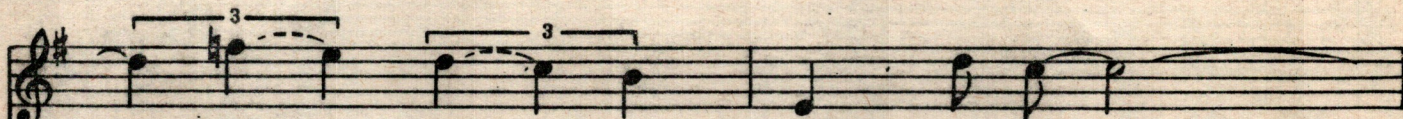

ა რც                    შე - ბე                    თა - ვე - ბა,  
ი    სკრო - მნე - ე    თე                    ბა                    ნე    ზნალ.

თუ არ მებ - ლო - ბი გულს და - გი -  
 Es - ли не ве - ришь серд - цу от -

*rosso meno*

ბოკობ თავ - ლე ბარ  
 дам я в за - лог.

ბა - ზო.  
 თე - ბე

# გოგონა გორიან

(კინოკომედიიდან „წარსული ზაფხული“)  
 მუს. თ. გობაძე  
 ტექსტი რ. თაბუკაშვილის

# ДЕВУШКА С ГОР

(Из кинокомедии „Прошедшее лето“)  
 Муз. О. Гордели  
 Текст Р. Табукашвили  
 Пер. И. Аракишвили

Allegro moderato

გო - გოვ ზე - ლო ფეხ - შიშ - ვე - ლო  
 Сер - на ты, ди - тя у - ше - лий,  
 შავ - თვალ წარ - ბავ აქ - ვე დარ - ჩი  
 чер - но - о - ка - я о - стань - ся,

მთა - ში ვაზრ - დი - ლო ვო - ვო - ნა,  
 я нас - той - чив, не - у - то - мим,  
 მუ - რამ ლხე - ნას, რომ მთა - ვა - ზობ.  
 сжал - ся, я лю - бовь - ю го - рю.

გულს გა - გა - ტან სულ - სა - ცა  
 Ес - ли ты ме - ня по - лю - бишь,  
 ჰი - უ - ხეზს ნუ - ღარ მის - ტი - რი  
 Ты пре - крас - ней гор да - ле - ких,

თუ ჰი სიყ - ვა - რულს მა - კო - ნავ.  
 серд - це бро - шу к нож - кам тво - им:  
 ამ მთა - ზე უფ - რო ლა - მა - ზო.  
 не пе - чаль - ся и не го - рюй.

*mf*

ღმ - დათ ქორ - ბუ - და თუ ი - უმ  
 Ви - жу я те - бе при - ро - да

*mf*

გო - გოვ. შენს წი - ბა - პრა - და,  
 всю кра - су сво - ю да - ла.

ი - რე - მა მთა - ში მუვი - რა - ლო,  
 Сер - на, мне от - веть прав - ди - во:

რამ ჩა - მთ - ვაგ - ღო ბა - რა - ლა?  
 по - че - му в до - ли - ну при - шла?!

ო - სერ - რე - მთ მთა - ში მუვი - რა - ღო,  
 на, мне от - веть прав - ди - во.

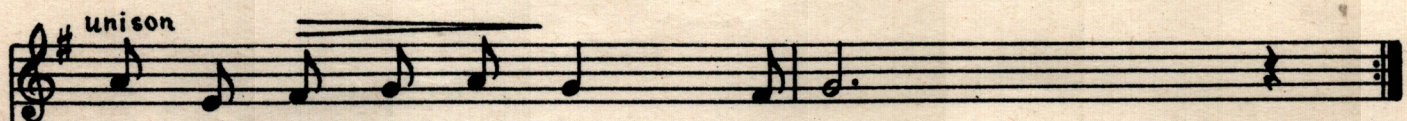

რამ ჩა - მთ - ვაგ - ღო ბა - რა - ლა.  
 по - че - му в до - ли - ну при - шла?!

Andante  
unison

2.

- ვი  
- веть

მუშა-ობს,  
прав-ди-во:

რად ხა - მთა - გავ - რომ ბა - რა -  
по - че - му в до - ли - ну приш -

*p*

rit

- რა.  
- რა?!

*pp*

ფასი 66 კპ.  
Цена 66 коп.

64-58/45

მხატვარი ი. გორდეღაძე  
Художник И. Горделадзе

რედაქტორი ნ. გუდიაშვილი  
Редактор Н. Гудиашвили

გამომცემი ი. შილაიშვილი  
Выпуск. И. Ширапов

Заказ 1136

Тираж 1500

Подп. к печати 25.II-64 г.  
Формат бумаги 60×92

Колнч. форм 5½

Полиграфкомбинат «Комунисти» издательства ЦК КП Грузии, Тбилиси, ул. Ленина, 14.