M 55.484
30

ეროვნული ბიბლიოთეკა

ალექსი ფარცხალაძე

18 საბავშვო ვიესა

ფორტეპიანოსათვის

(კრებული №2)

Алексей Парцхаладзе

~18~ Детских пьес

для фортепиано

(сборник № 2)

საქართველოს სსრ მუსიკალური ფონდი
თბილისი
Музыкальный фонд Грузинской ССР
19 Тбилиси 55

ეროვნული ბიბლიოთეკა

ა ვ ტ ო რ ი ს ა გ ა ნ

წინამდებარე კრებული ჩემი საბავშვო საფორტეპიანო პიესების მეორე კრებულია და ისევე, როგორც პირველი კრებული, მიზნად ისახავს ჩემი წვლილი შევიტანო საკმაოდ გამდიდრებულ ქართული საბავშვო საფორტეპიანო ლიტერატურაში, რომ კიდევ უფრო მეტად დააკმაყოფილოს ჩვენი მუსიკალური სკოლების გაზრდილი მოთხოვნილება.

კრებულში მოთავსებულია საფორტეპიანო პიესები მოსწავლეთა მომზადების დონის შესაბამისად (I-დან VII კლასამდე), მათ შორის 8 ქართული ხალხური სიმღერა და ცეკვები (№№ 2, 3, 6, 7, 8, 9, 12 და 14), სათანადოდ გადამუშავებული ჩემს მიერ ფორტეპიანოსათვის.

ფორტეპიანოს დაკვრის, როგორც მხატვრული, ისე ტექნიკური მხარეების განვითარების, აგრეთვე, ქართული მუსიკის დამახასიათებელი ინტონაციების, კილოების, რიტმებისა და პოლიფონიის სახეების ათვისების, შეგრძნობისა და დაუფლების მიზნით, კრებულში მოთავსებულია ეტიუდები, ცეკვები, ჩონგურულები და სხვ. და ვფიქრობ, რომ ეს შეუწყობს ხელს ბავშვის საერთო მუსიკალურ განვითარებას, რითაც დიდად კმაყოფილი ვიქნები.

О Т А В Т О Р А

Настоящий сборник является моим вторым сборником детских пьес для фортепиано и ставит своей целью—внести свою долю в достаточно обогатившуюся грузинскую детскую фортепианную литературу, чтобы еще больше удовлетворить возросшие требования наших музыкальных школ.

В сборнике помещены фортепианные пьесы, соответственно уровню подготовки детей (с I-го до VII-го класса), в том числе 8 грузинских народных песен и танцев (№№ 2, 3, 6, 7, 8, 9, 12 и 14), соответственно переработанных мною для фортепиано.

Для развития художественных и технических качеств игры на фортепиано, а также для освоения, овладения и совершенствования характерных особенностей грузинской музыки: интонации, лада, ритма и полифонии, в сборнике помещены этюды, танцы, чонгурные напевы и др. и, полагаю, он будет способствовать общему музыкальному развитию детей, чем останусь вполне удовлетворенным.

786.2(053.2)(08)(479.22)
ეროვნული ბიბლიოთეკა
შესანახი ნუსხისათვის 1956 წ. 14/III
M 55.484 პ0

ალექსი ფარცხალაძე

18 საბავშვო პიესა

ფორტეპიანოსათვის

(კრებული №2)

Алексей Парцхаладзе

18 детских пьес

для фортепиано

сборник №2

საქართველოს სსრ მუსიკალური ფონდი
თბილისი
Музыкальный фонд Грузинской ССР
19 Тбилиси 55

ეროვნული ბიბლიოთეკა

1. დილა მშვიდობისა
С добрым утром!

უდარდელად, ჩქარა
Базпечно скоро
Allegretto

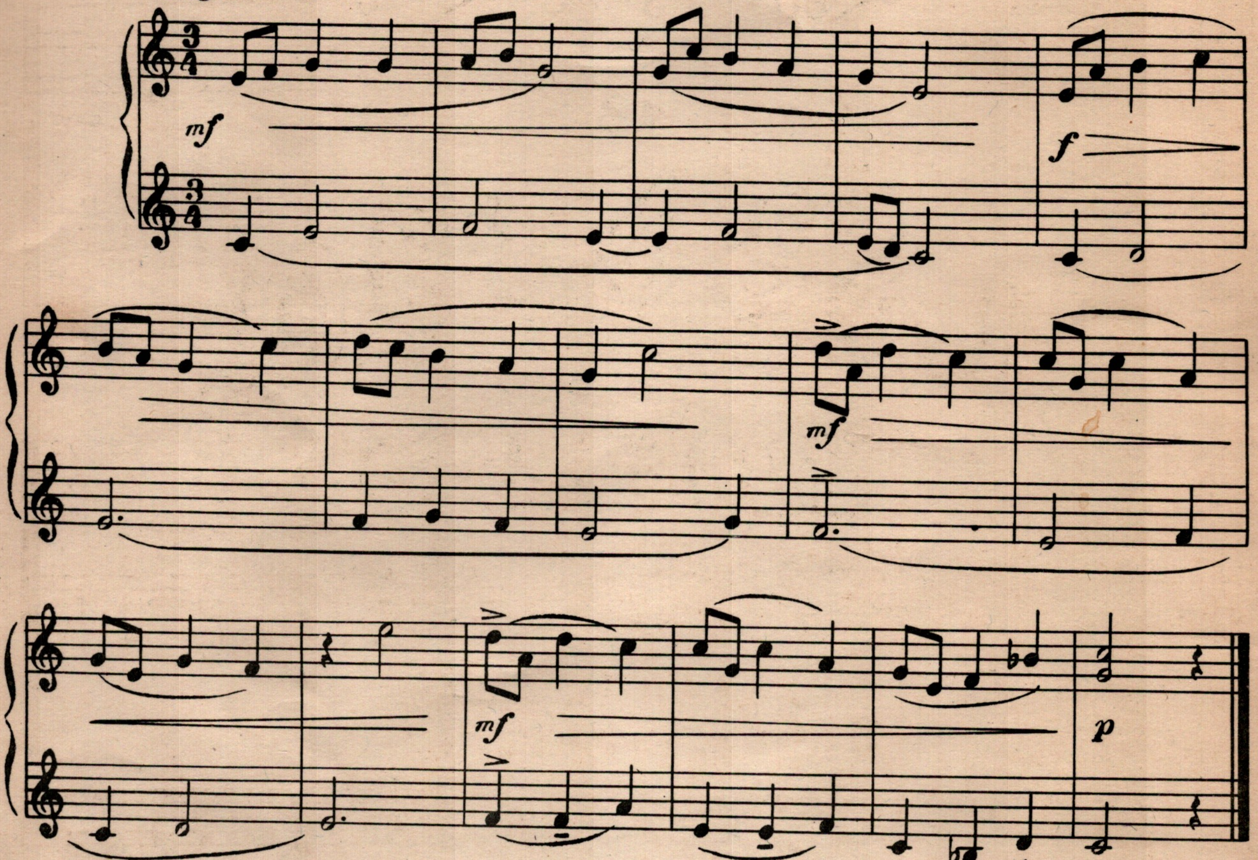

2. ფერხული (ხალხური)
Хороводная (народная)

ზომიერად
Умеренно
Moderato

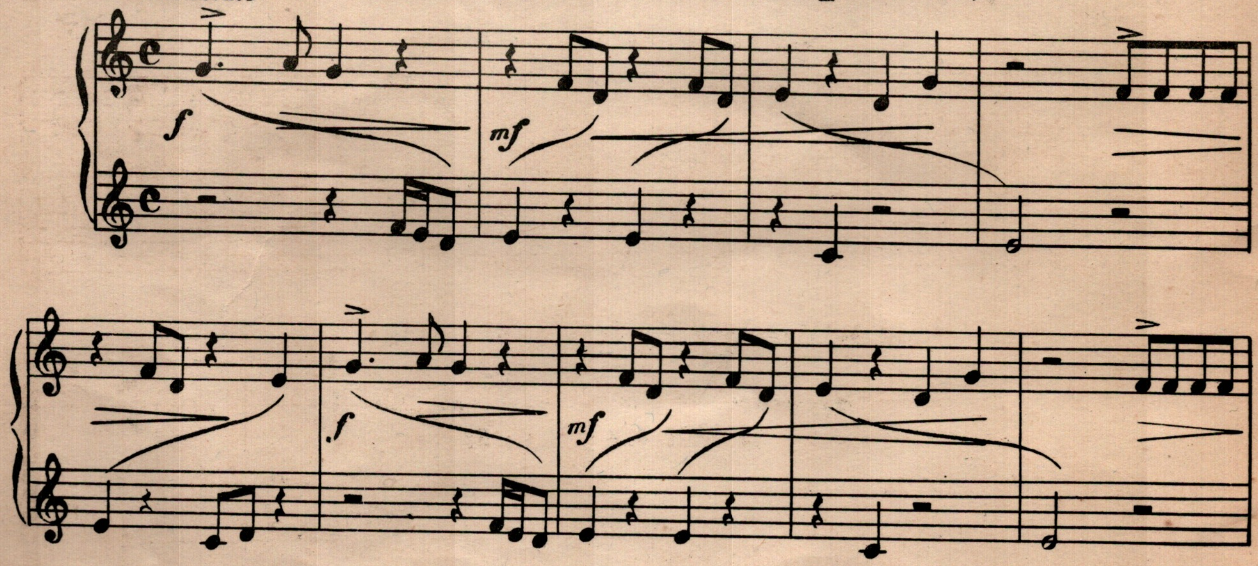

... სახ. სახ-
ის სახელმწიფო
რესპუბლიკური
ბიბლიოთეკა

ეროვნული ბიბლიოთეკა

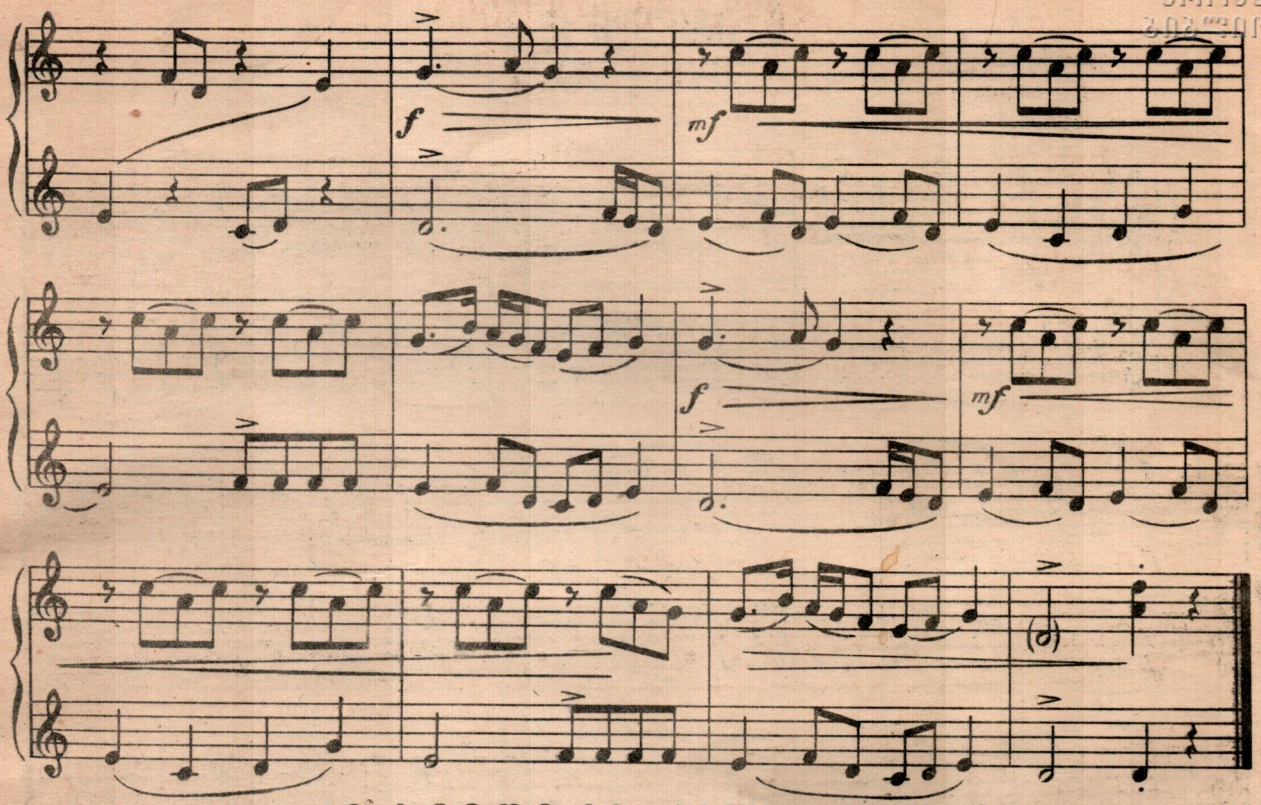

3. სიმღერა (ხალხური)
Песня (народная)

ზომიერად
Умеренно
Moderato

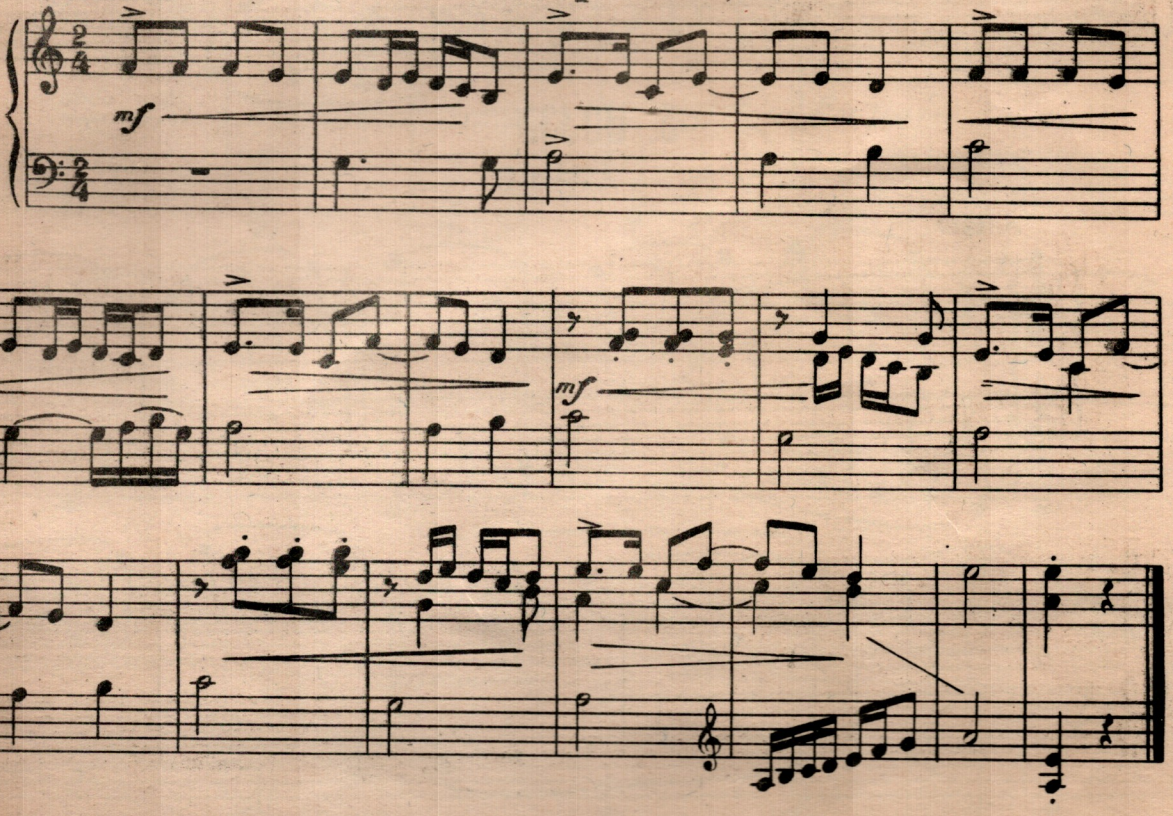

ეროვნული ბიბლიოთეკა

4. ეტიუდი № 1
Этюд № 1

აუჩქარებლად
Не спеша
Allegretto

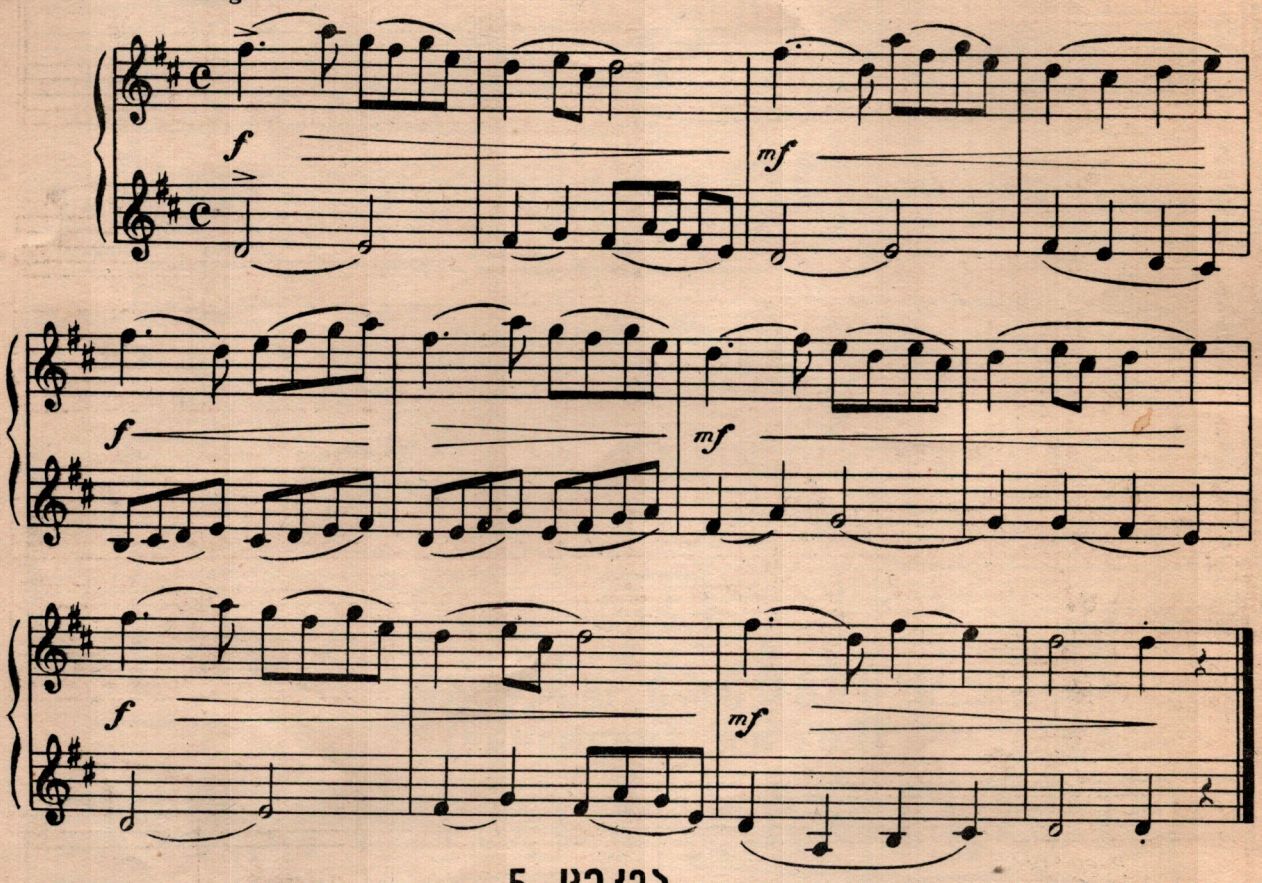

5. ცეკვა
Танец

ჩქარა
Скоро
Allegro

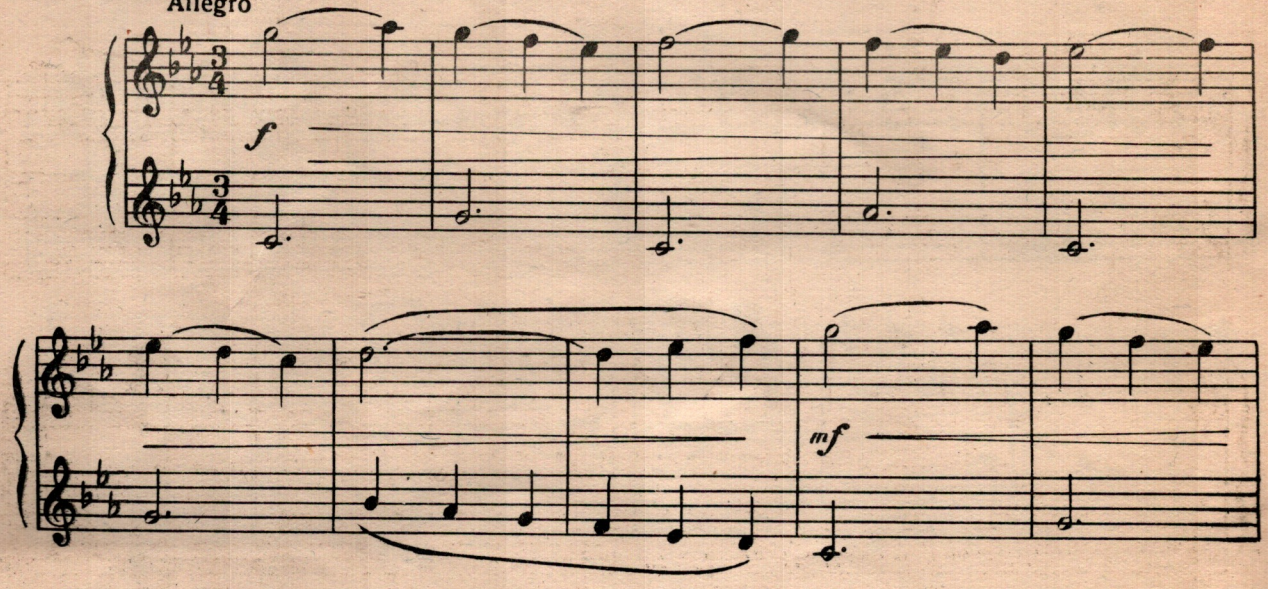

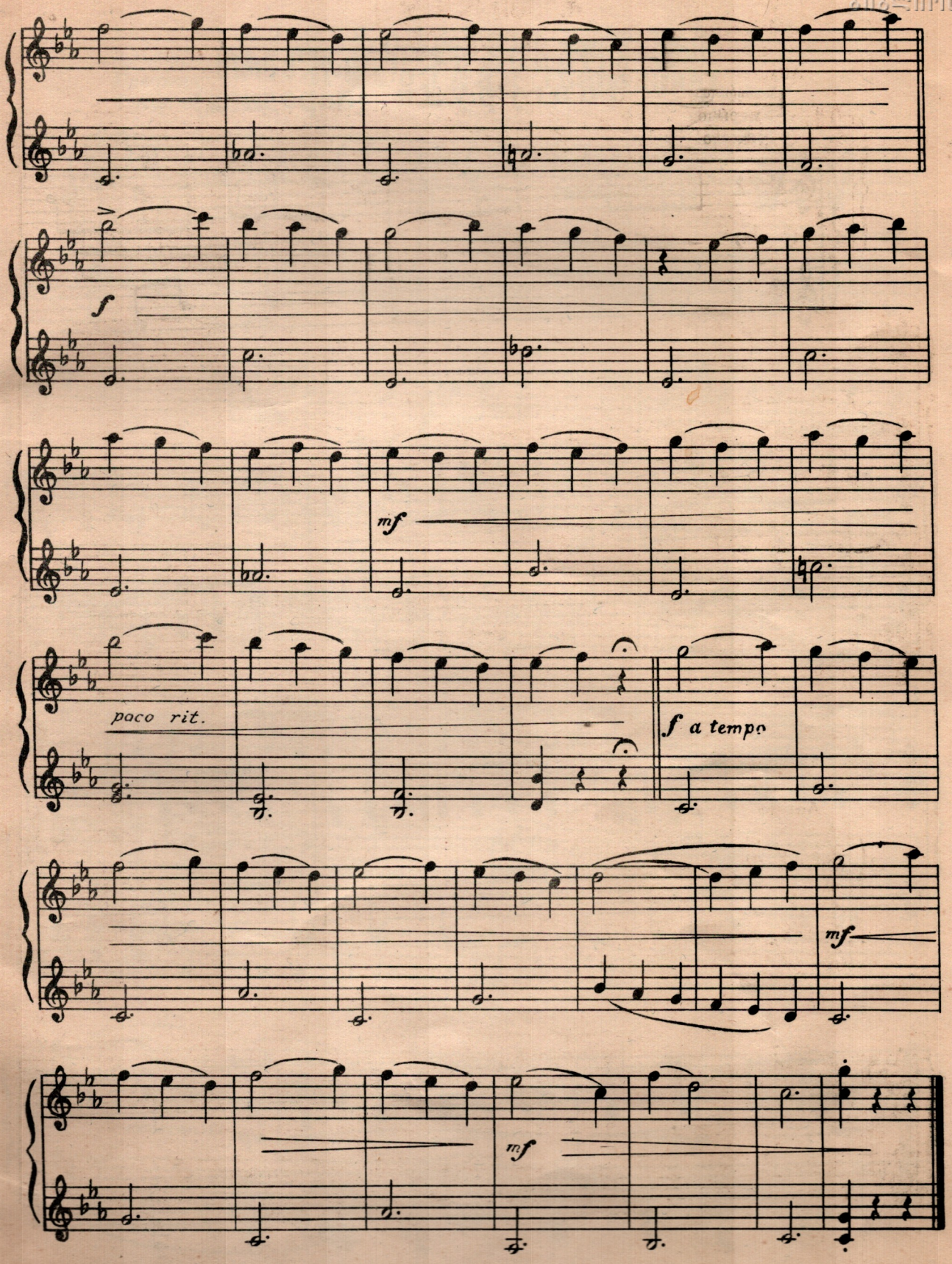
f
mf
poco rit.
f a tempo
mf
mf

ეროვნული ბიბლიოთეკა

6. ჩონგურული (ხალხური)
Чонгурули (народная)

ზომიერად
Умеренно
Moderato

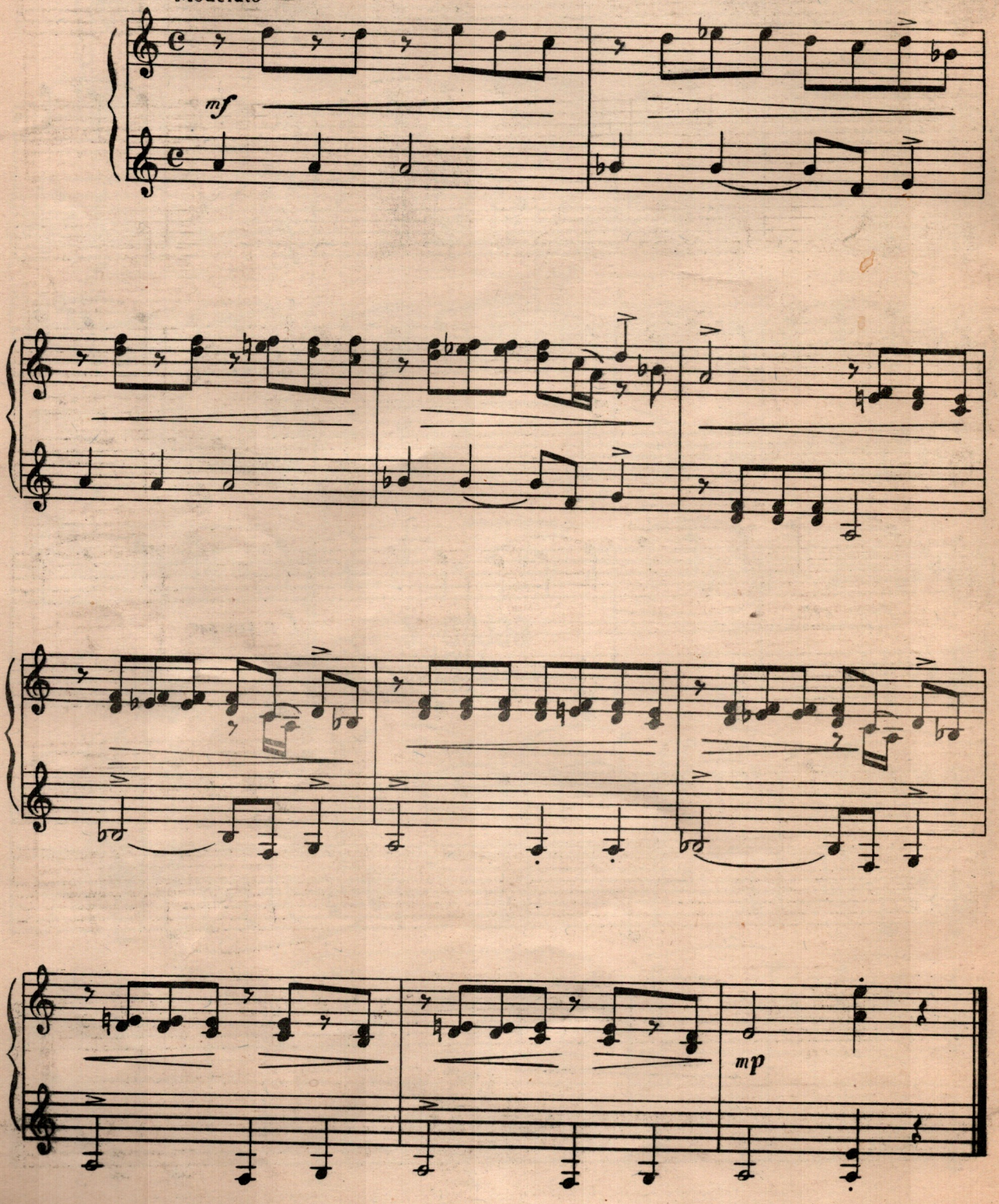

ეროვნული ბიბლიოთეკა

7. მგზავრული (ხალხური)

მგზავრული
Походная
Tempo di marcia

Походная (народная)

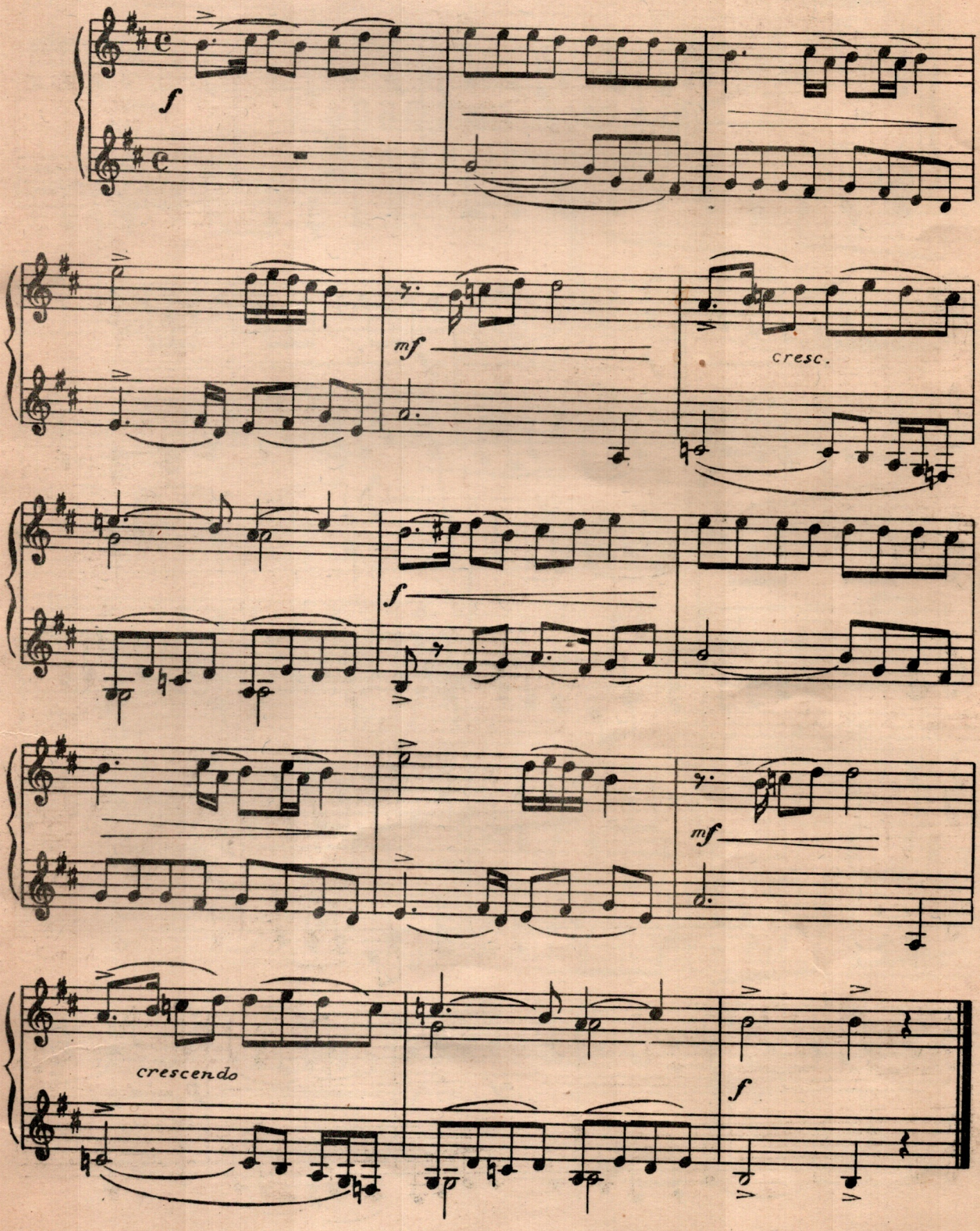

ეროვნული ბიბლიოთეკა

8. ფერხული (ხალხური)
Хороводная (народная)

ზომიერად
Умеренно
Moderato

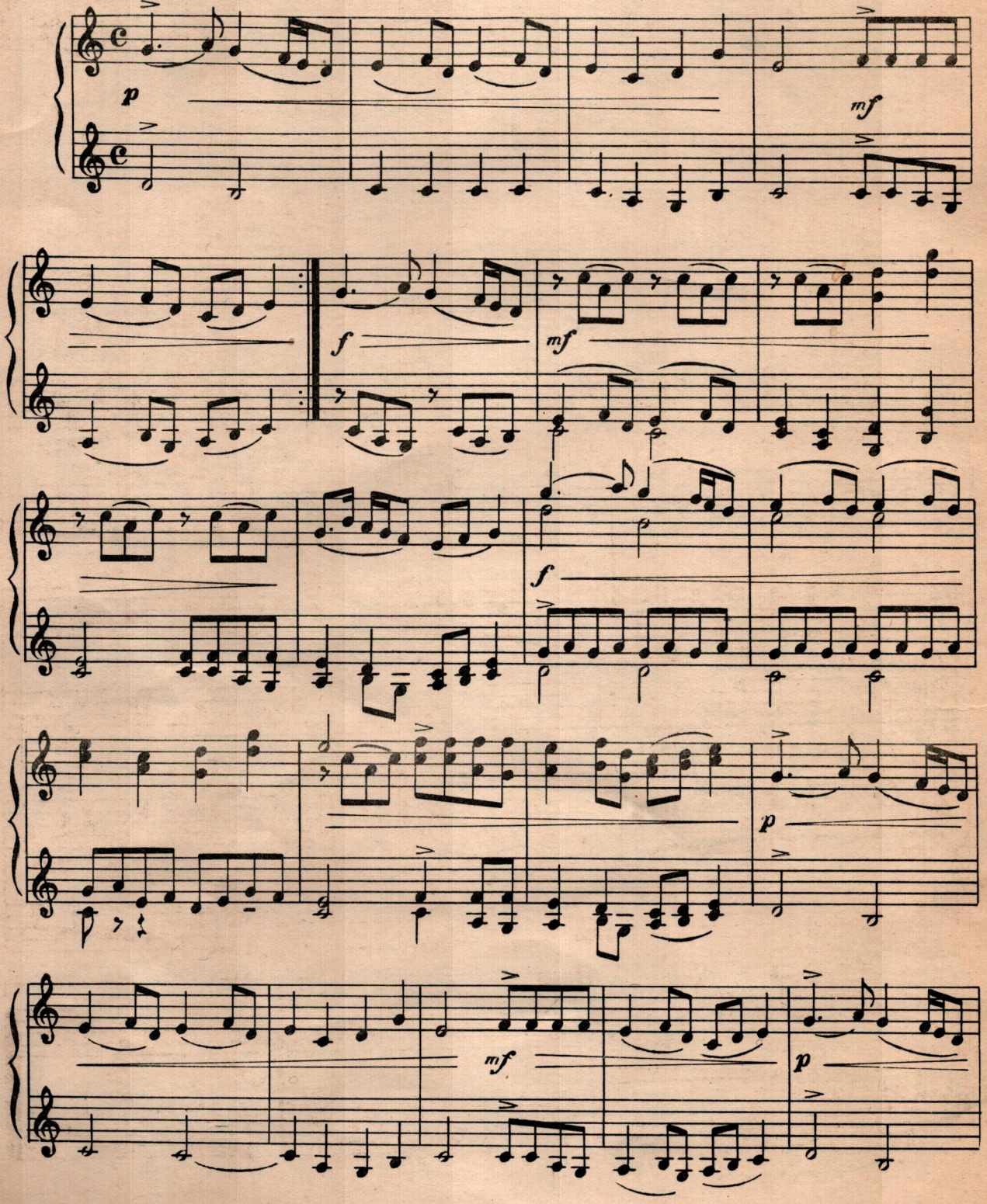

ეროვნული ბიბლიოთეკა

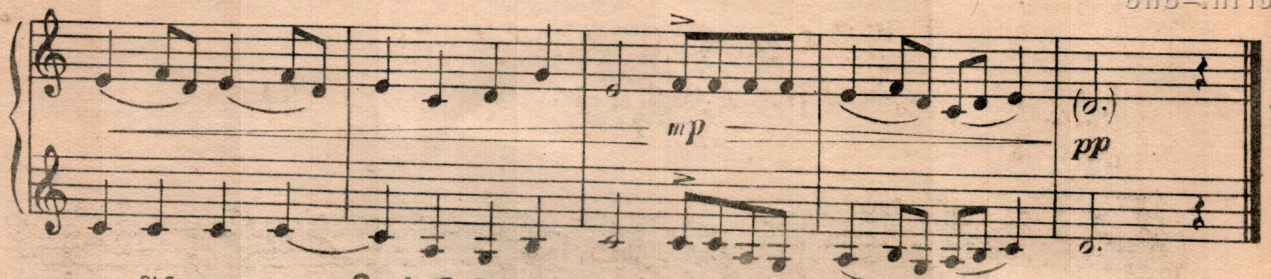

9. სიმღერა (ხალხური)
Песня (народная)

ანიმატო
Воодушевленно
Animato

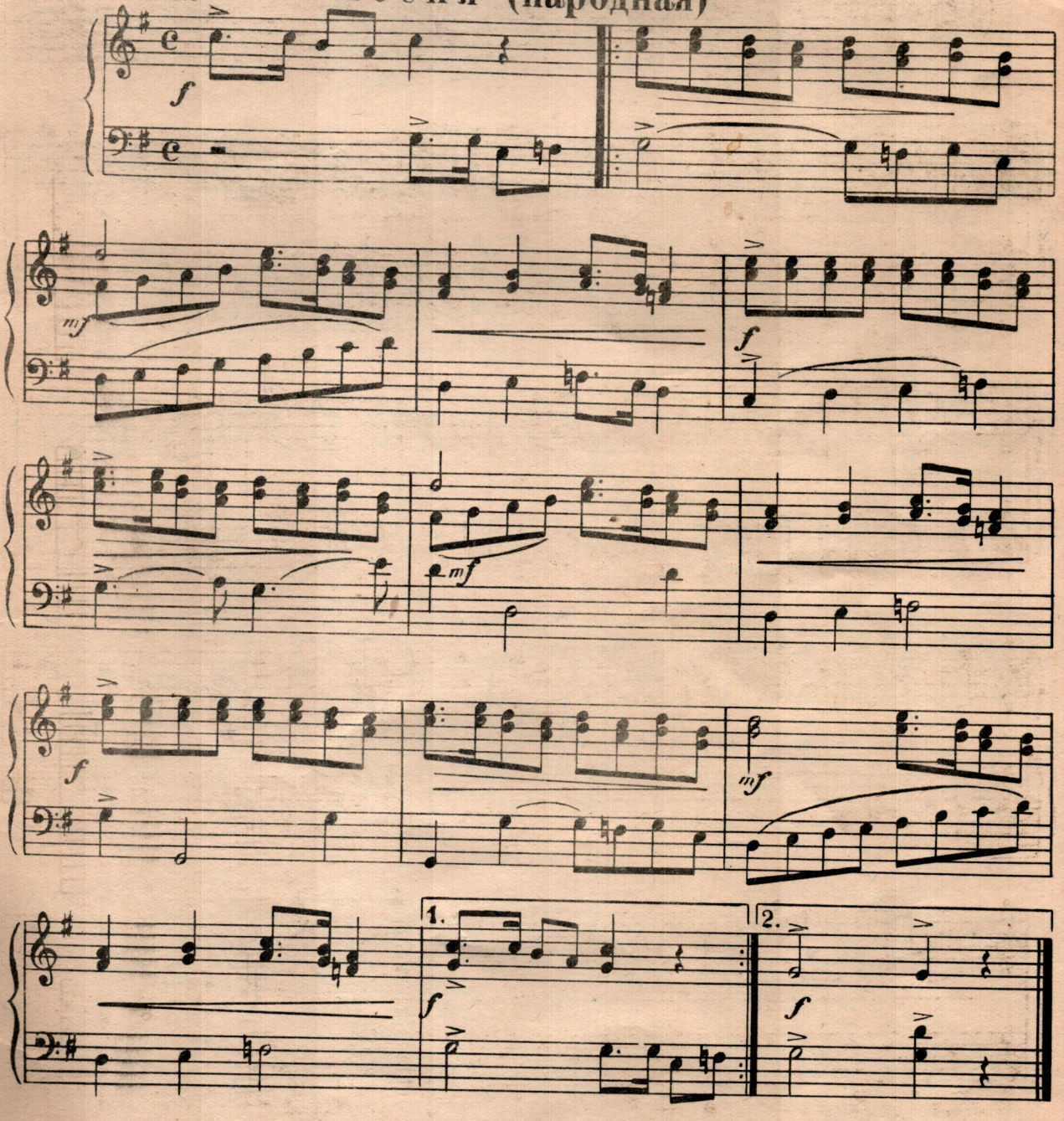

ეროვნული ბიბლიოთეკა

10. ლახტი*
Лахти*

უდარდელად, ჩქარა
Беспечно скоро
Allegretto

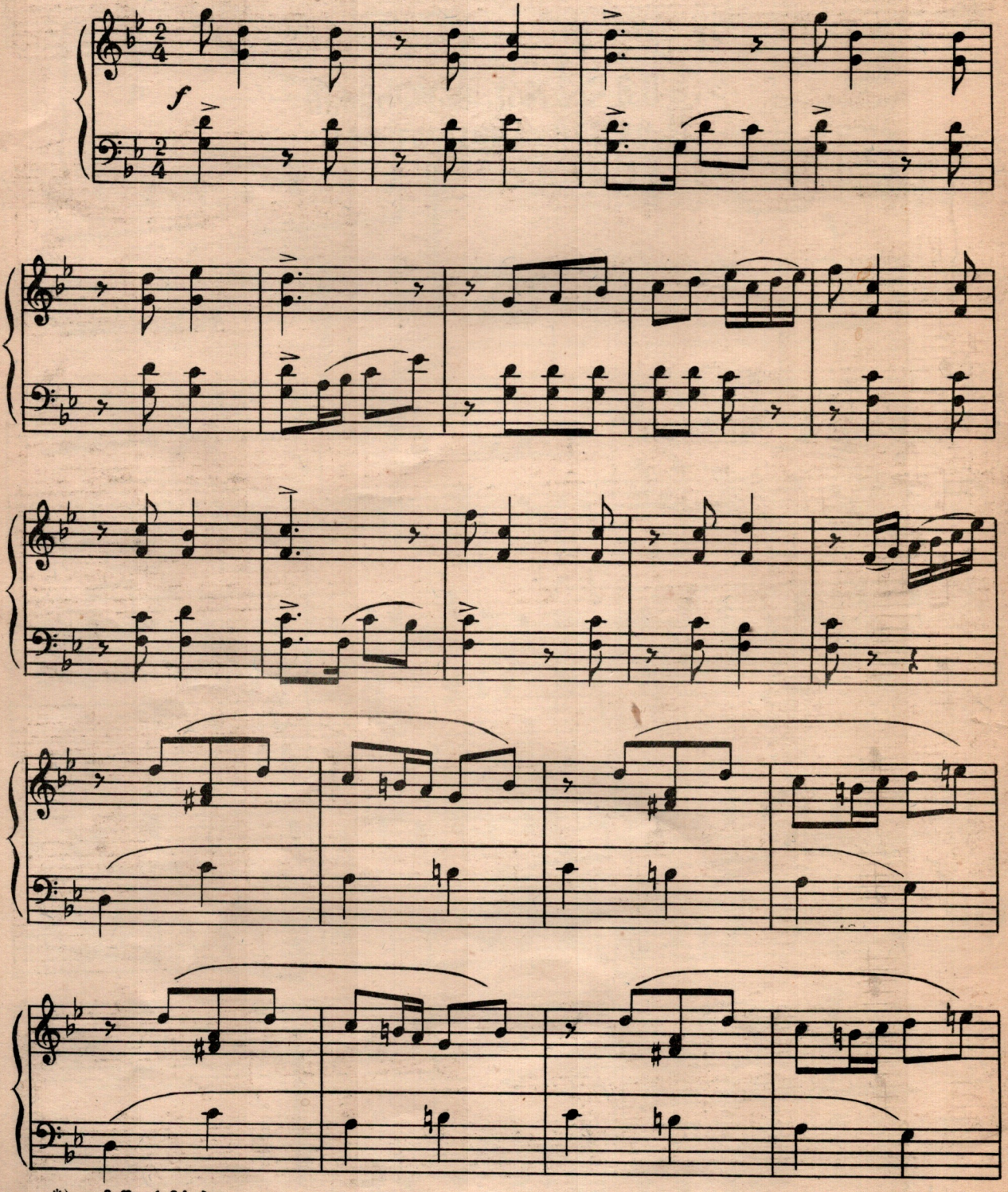

*) თამაში ქამრებით
*) Игра с поясами

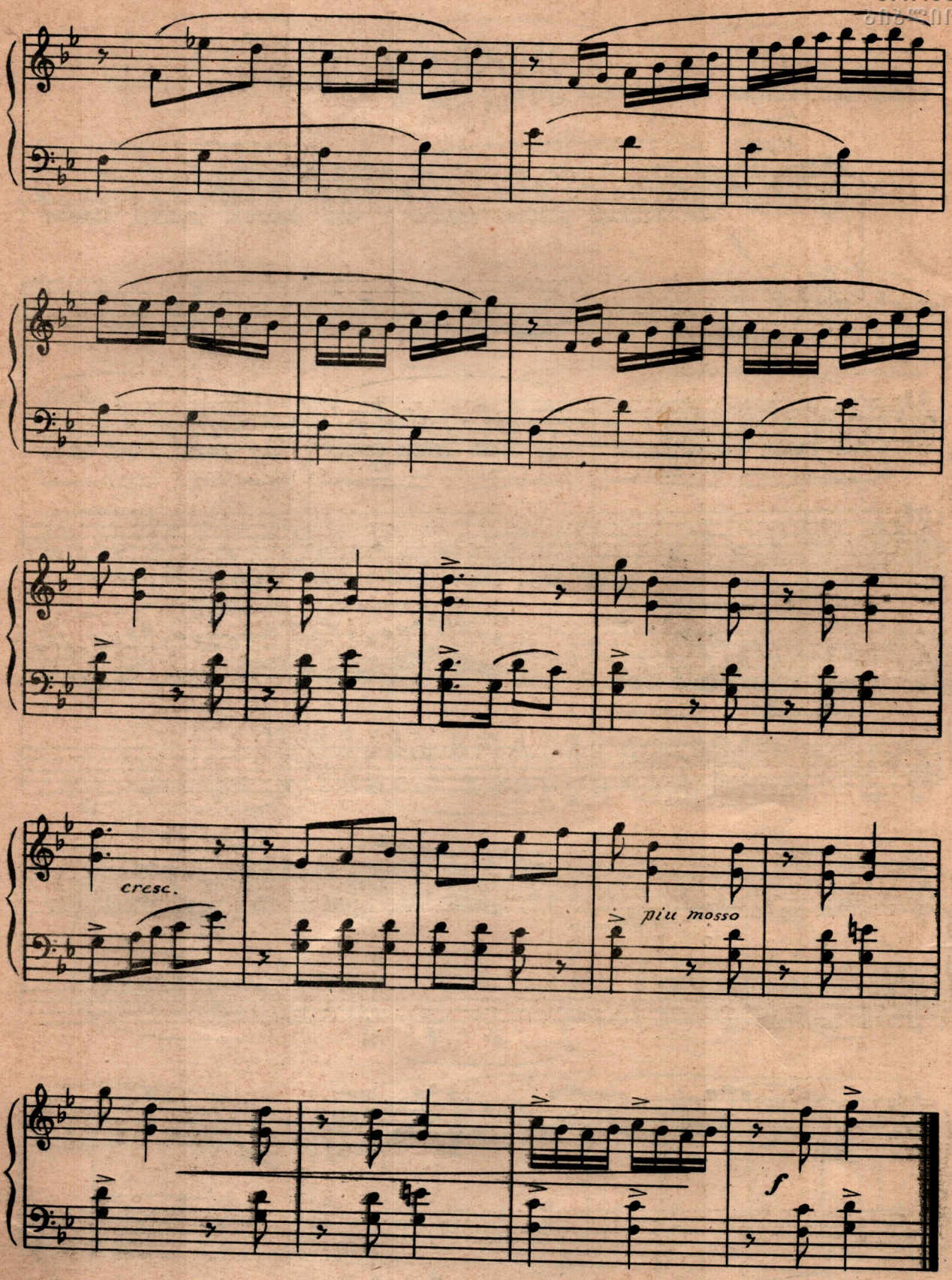
cresc.
più mosso
f

ეროვნული ბიბლიოთეკა

11. ეტიუდი № 2
Этюд № 2

ჩქარა
Скоро
Allegro

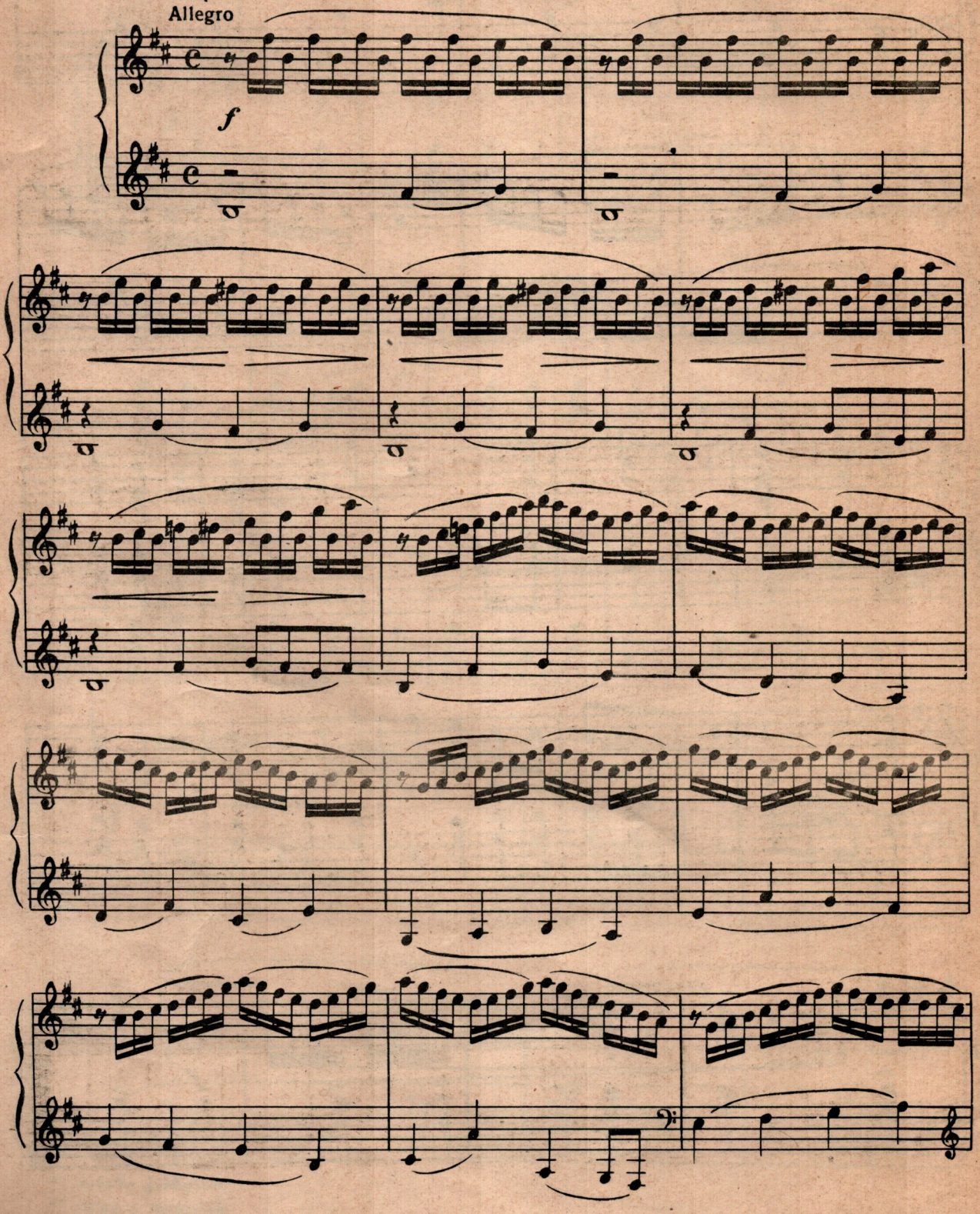

ეროვნული ბიბლიოთეკა

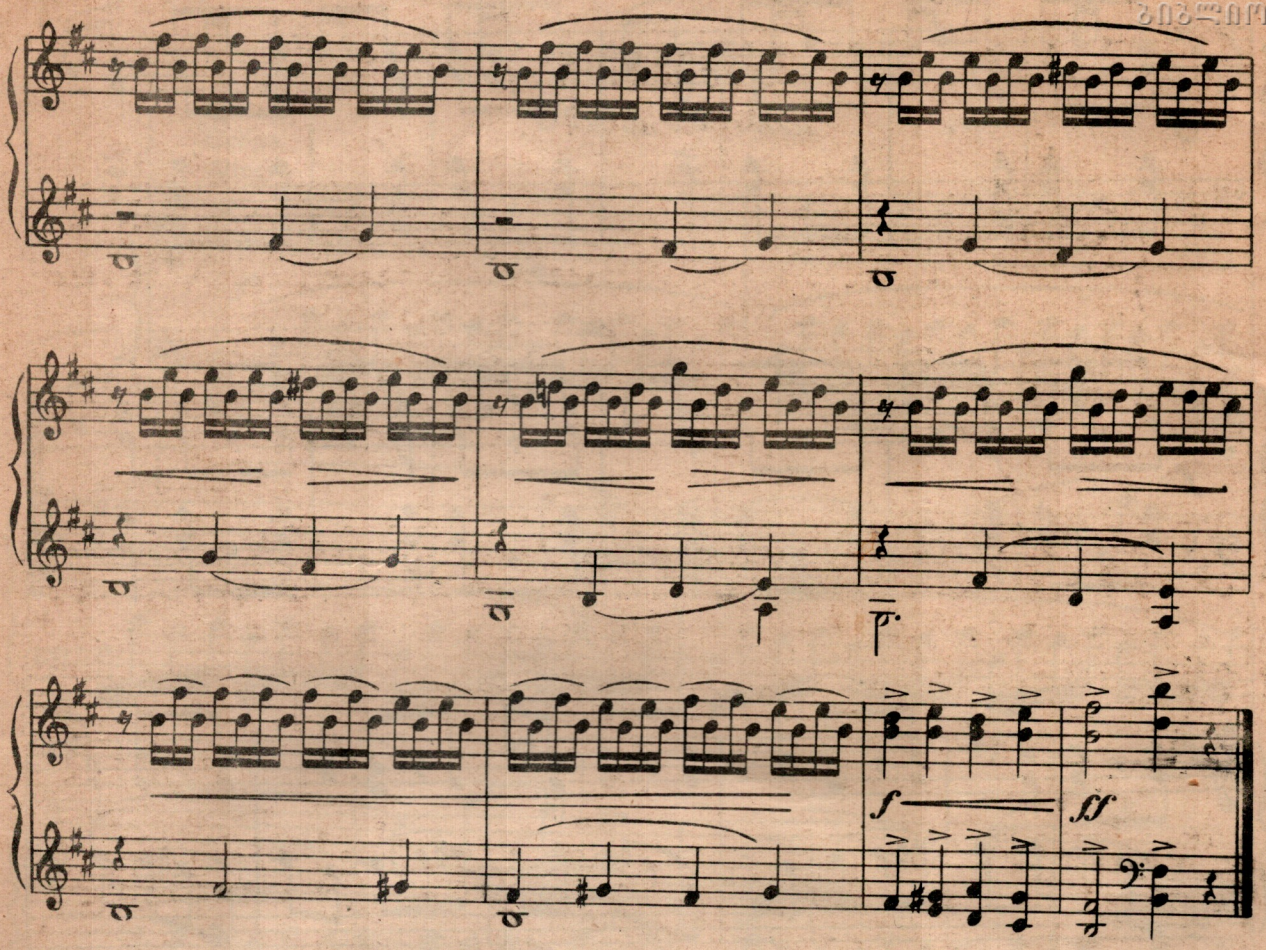

12. ცეკვა ხორუმი (ხალხური)

Танец хоруми (народная)

საკმაოდ ჩქარა
Довольно скоро
Allegretto

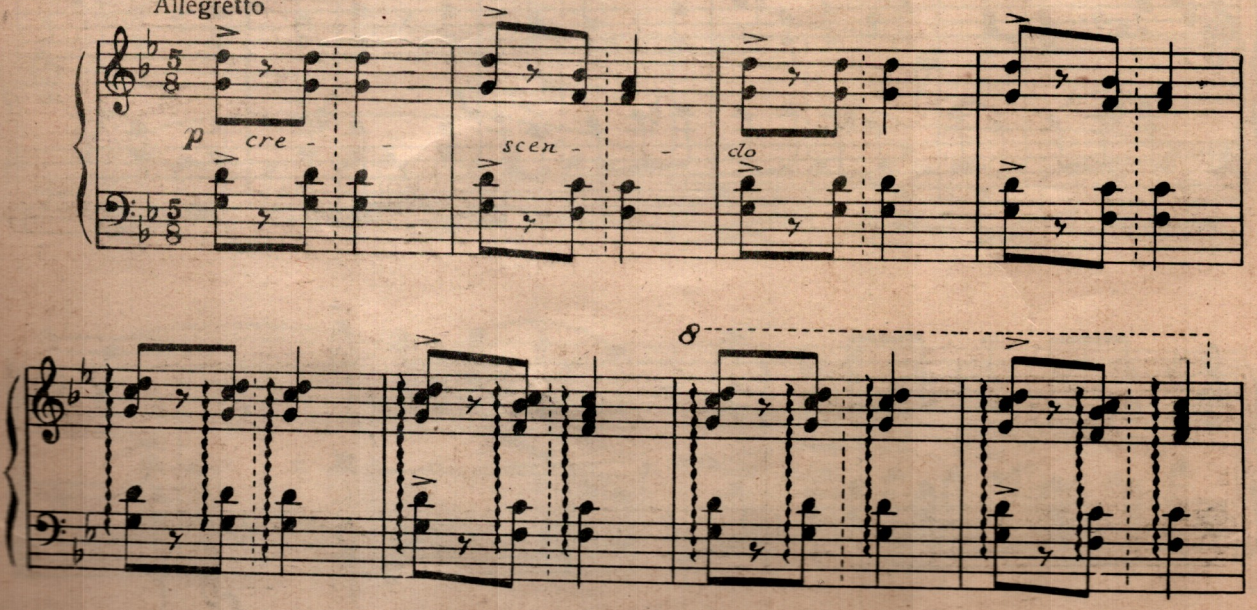

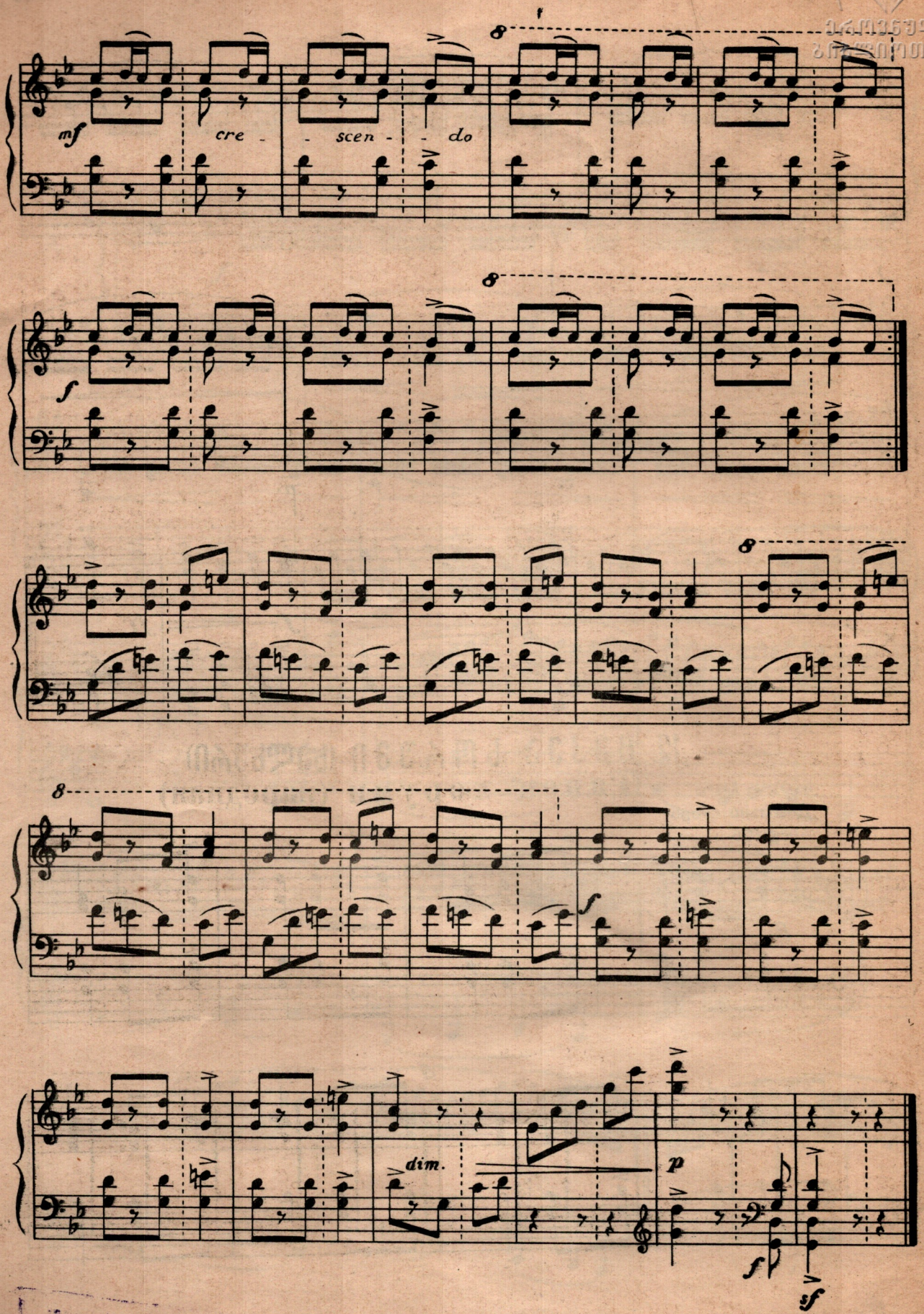
8
mf
cre - - scen - - do
8
f
8
8
f
dim.
p
f
sf

ეროვნული ბიბლიოთეკა

13. ეტიუდი № 3
Этюд № 3

ჩქარა
Скоро
Allegro

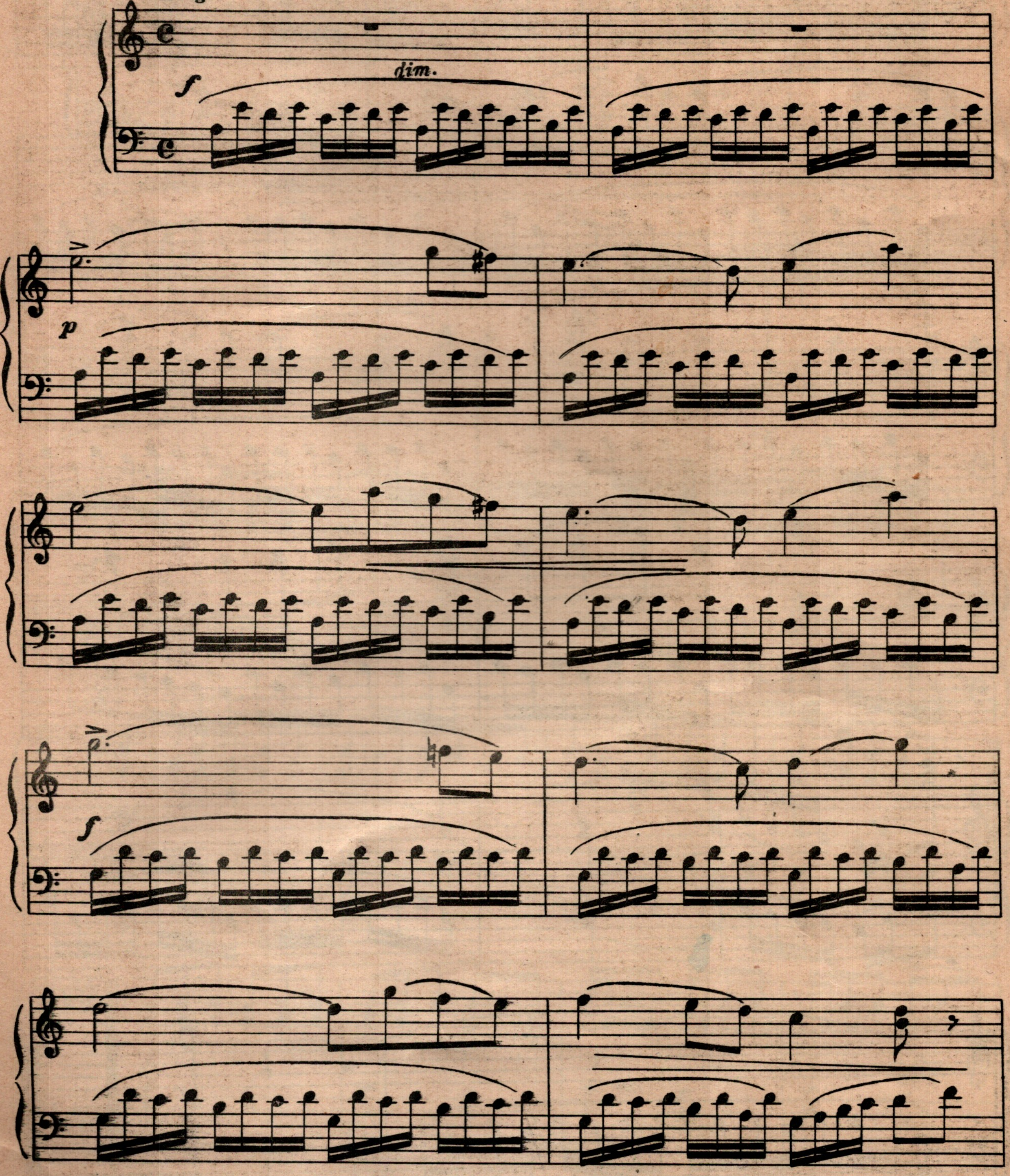

M 55.484
30

სახელმწიფო
რესპუბლიკური
ბიბლიოთეკა

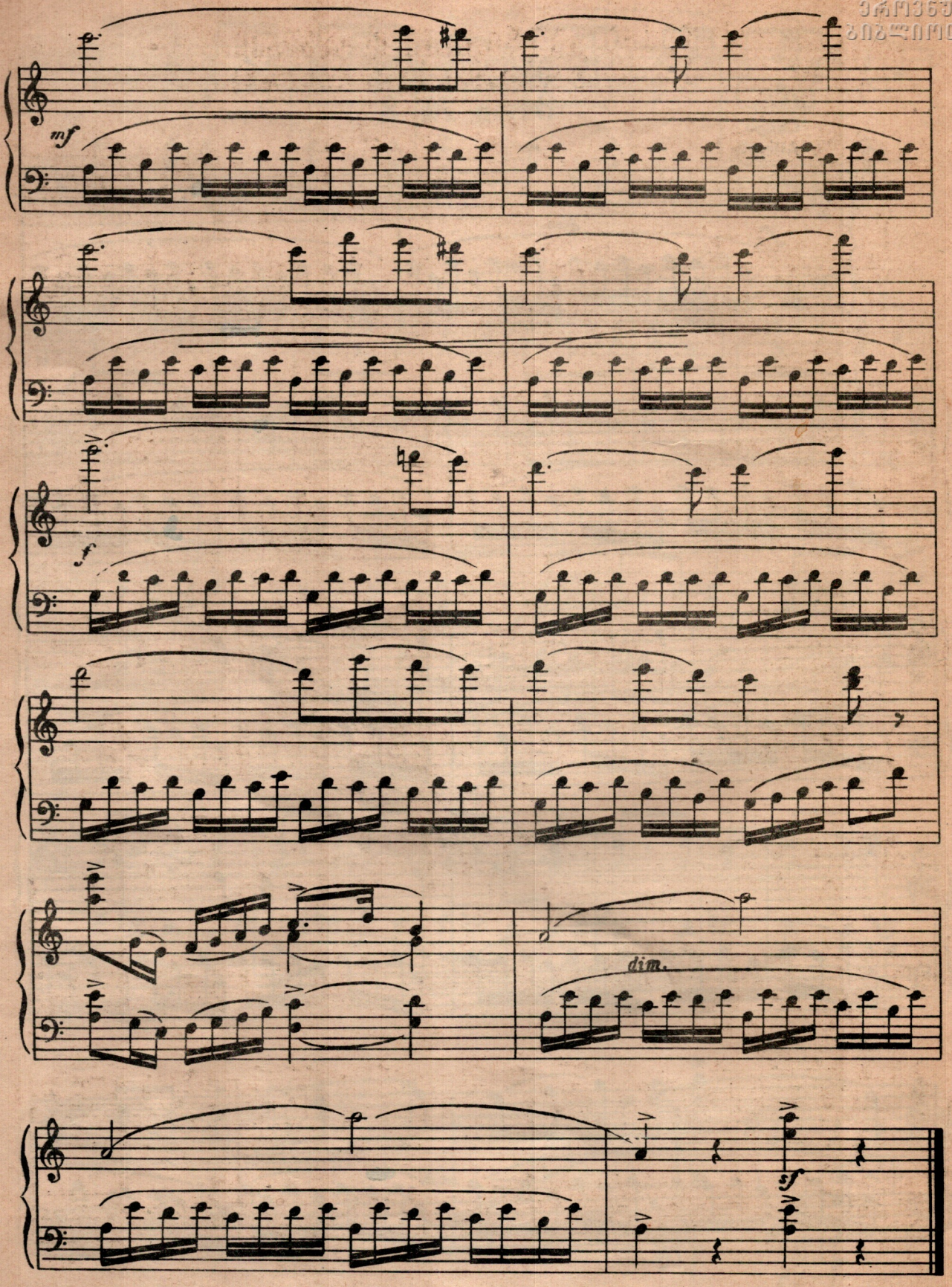
mf
f
dim.
sf

ეროვნული ბიბლიოთეკა

ჩქარა
Скоро
Allegretto

14. ცეკვა განდაგანა (ხალხური)
Танец гандагана (народная)

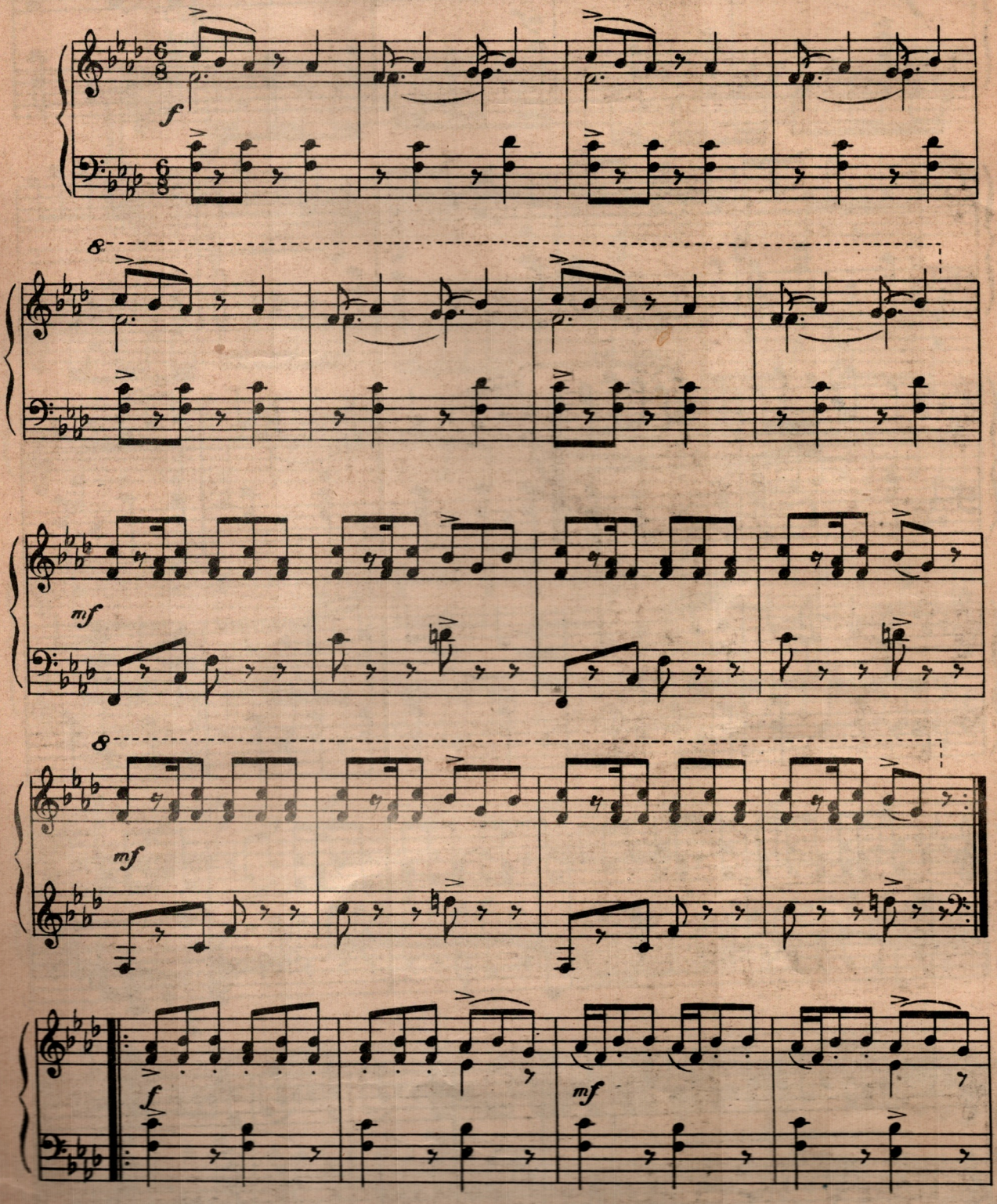

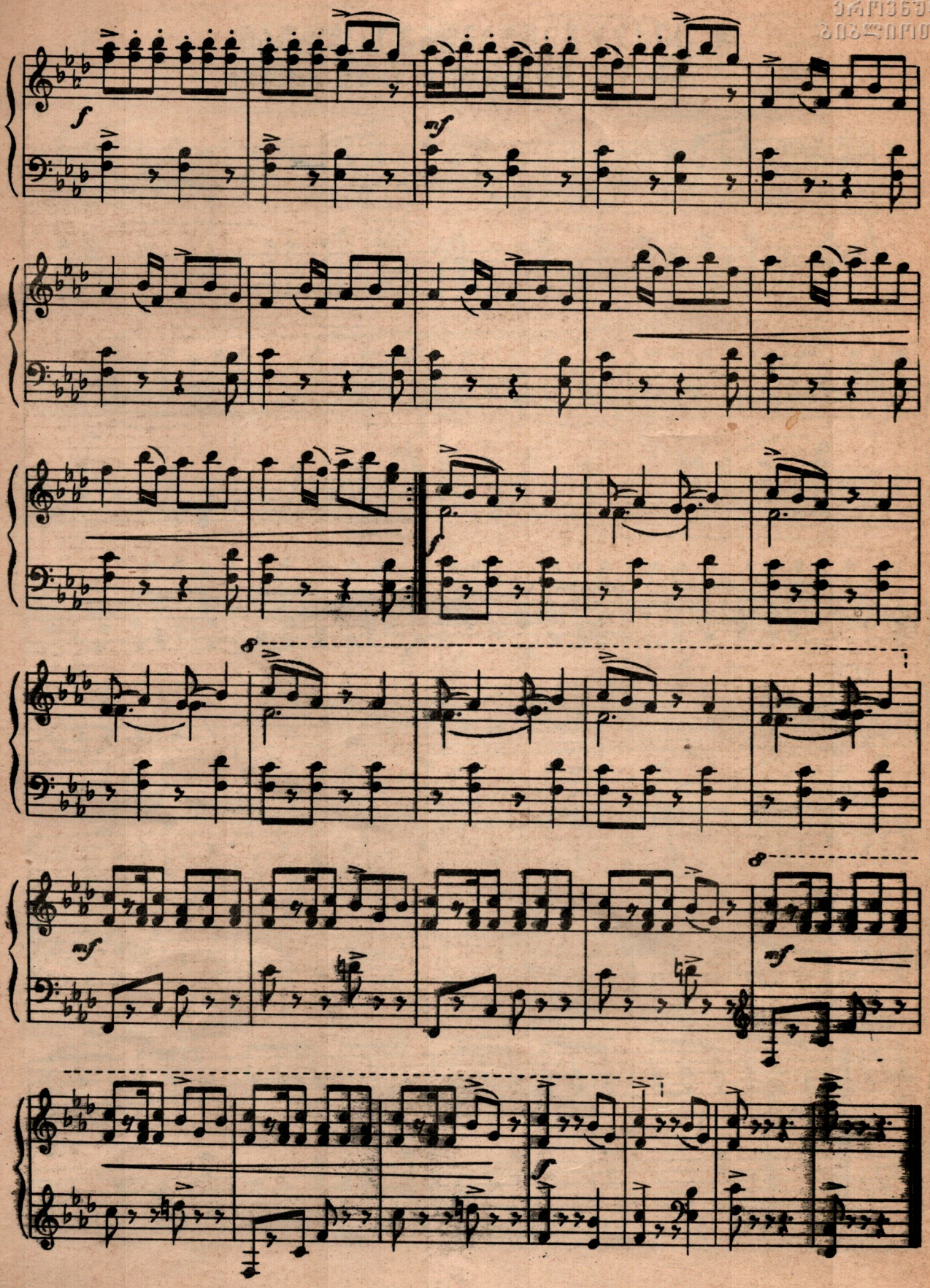
f
mf
f
8
mf
8
mf
f

ეროვნული ბიბლიოთეკა

15. ეტიუდი № 4
Этюд № 4

ჩქარა
Скоро
Allegretto

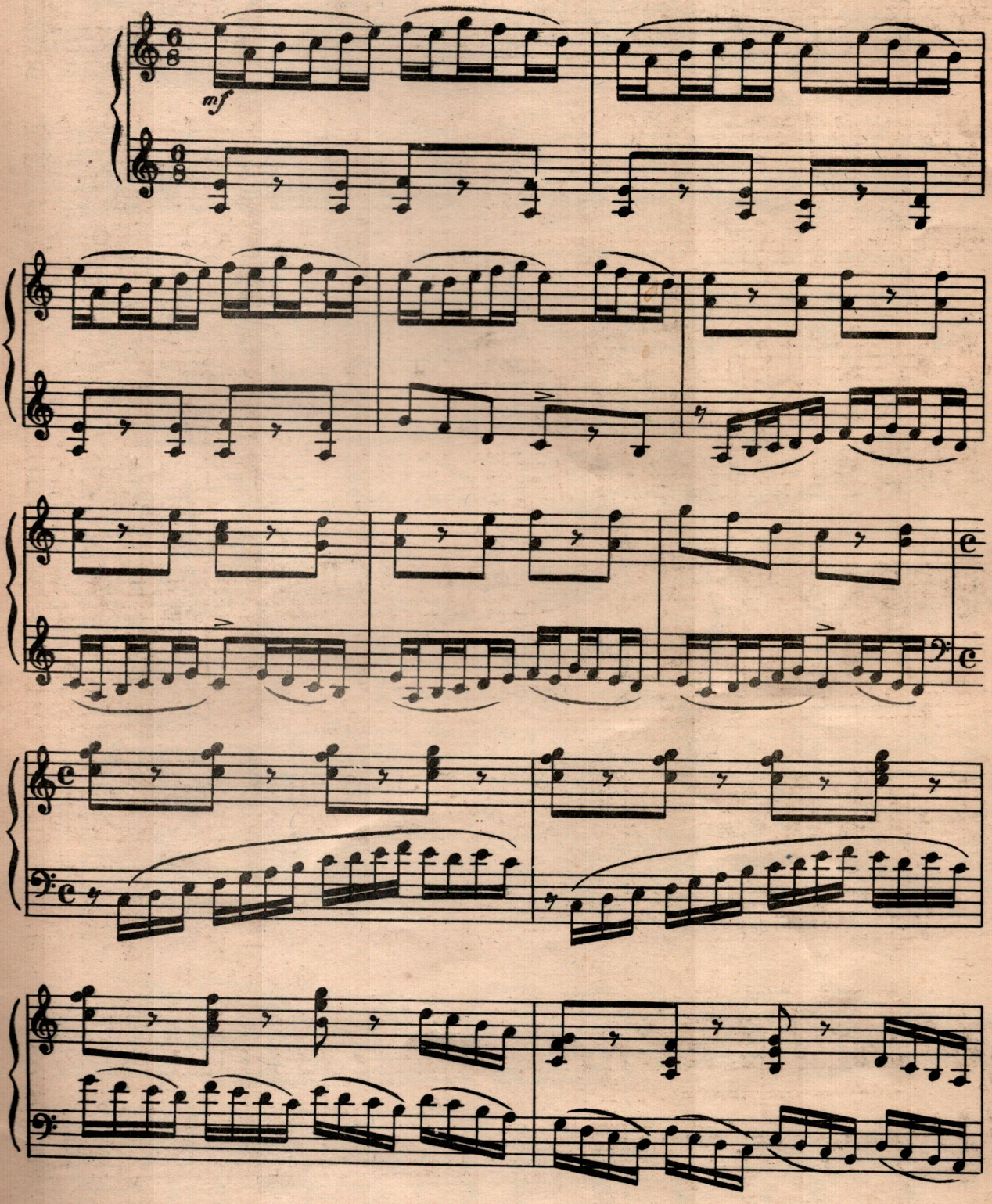

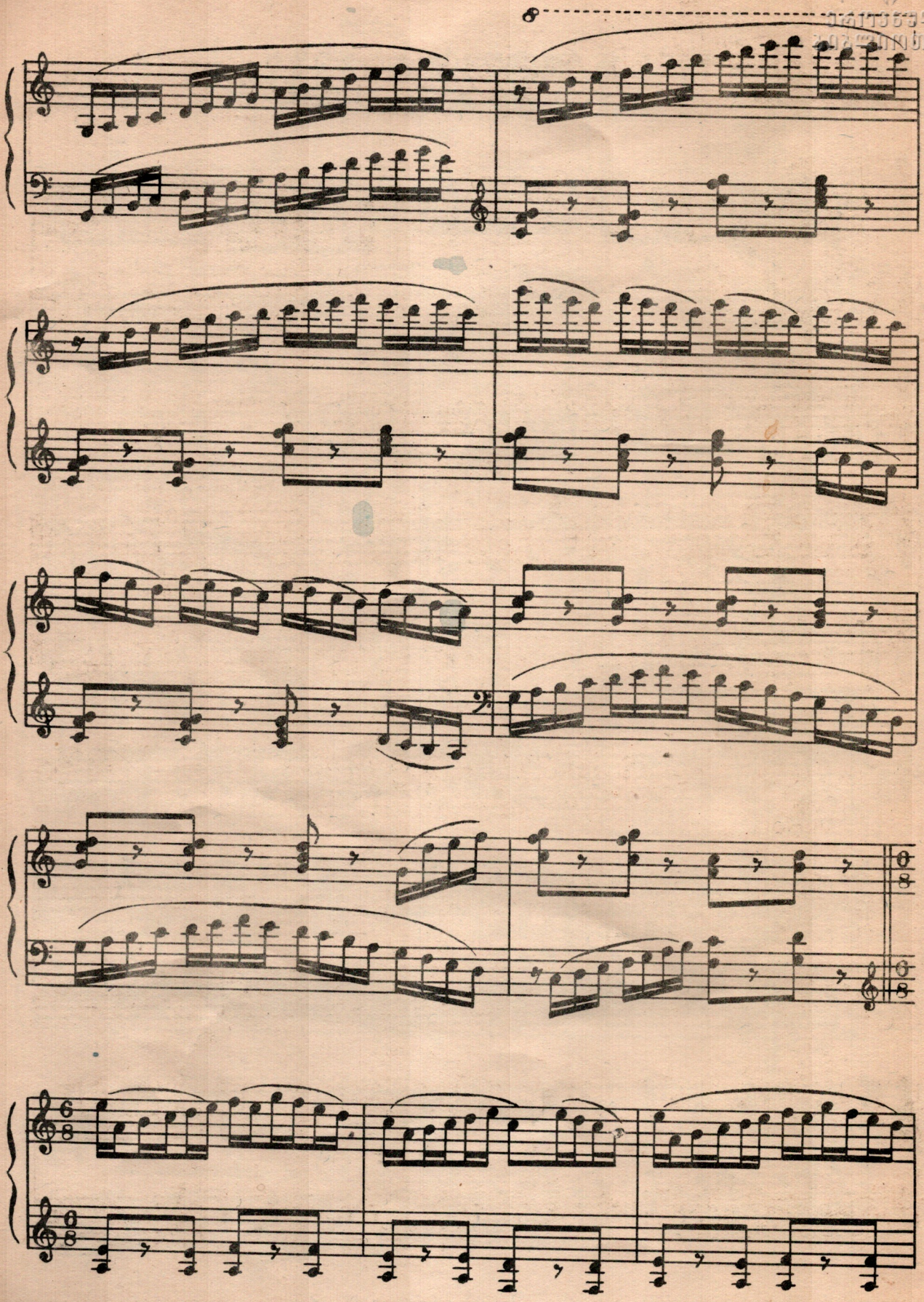

ეროვნული ბიბლიოთეკა

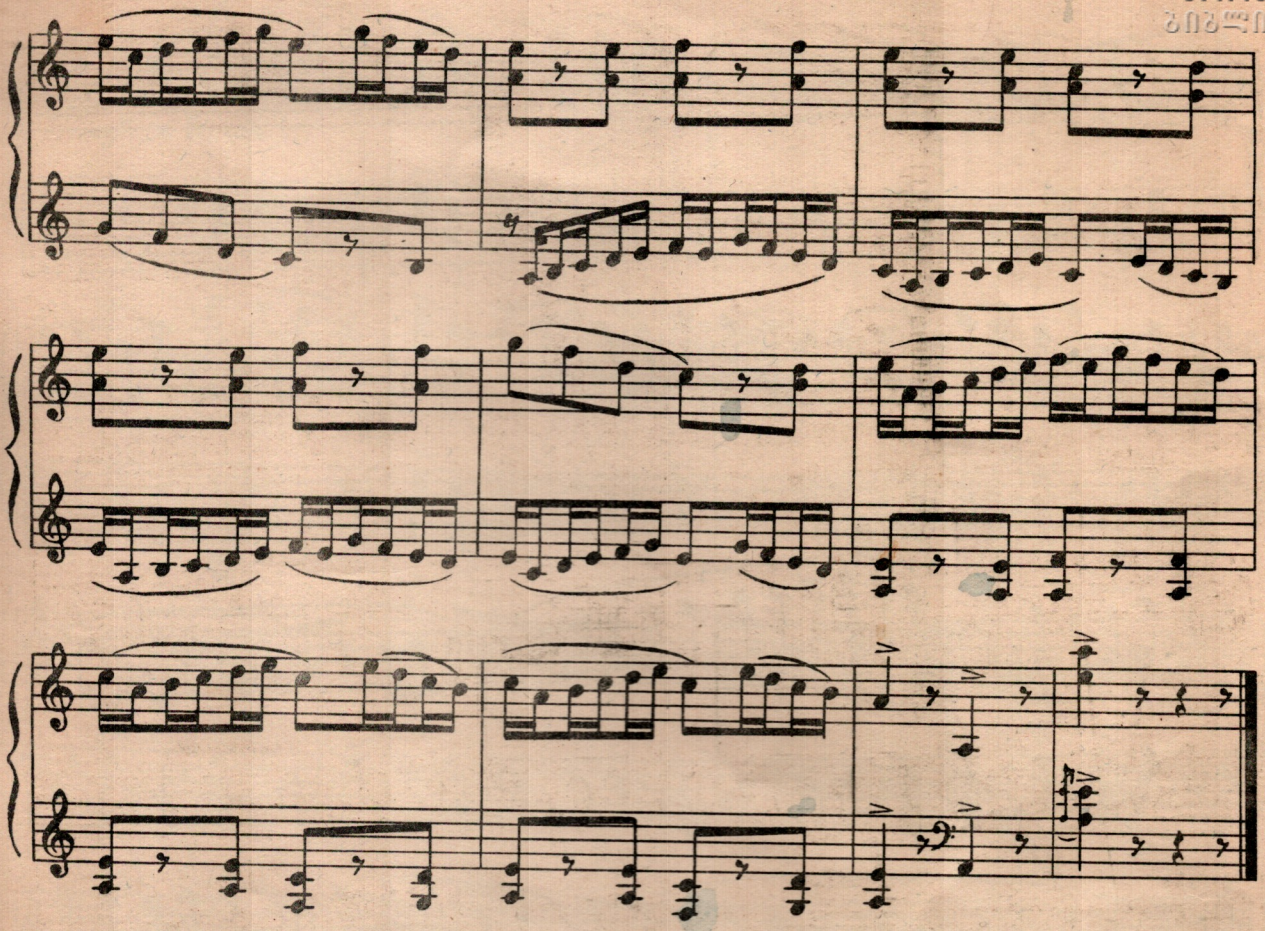

16. ცეკვა ქართული
Грузинский танец

ჩქარა
Скоро
Allegretto

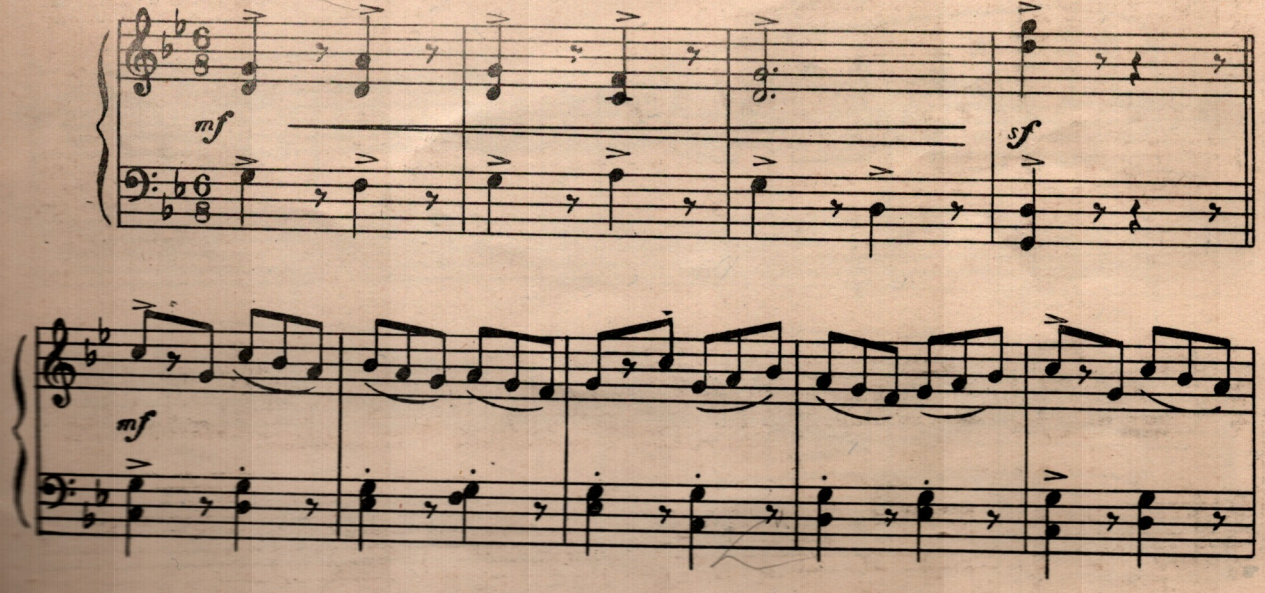

ეროვნული ბიბლიოთეკა

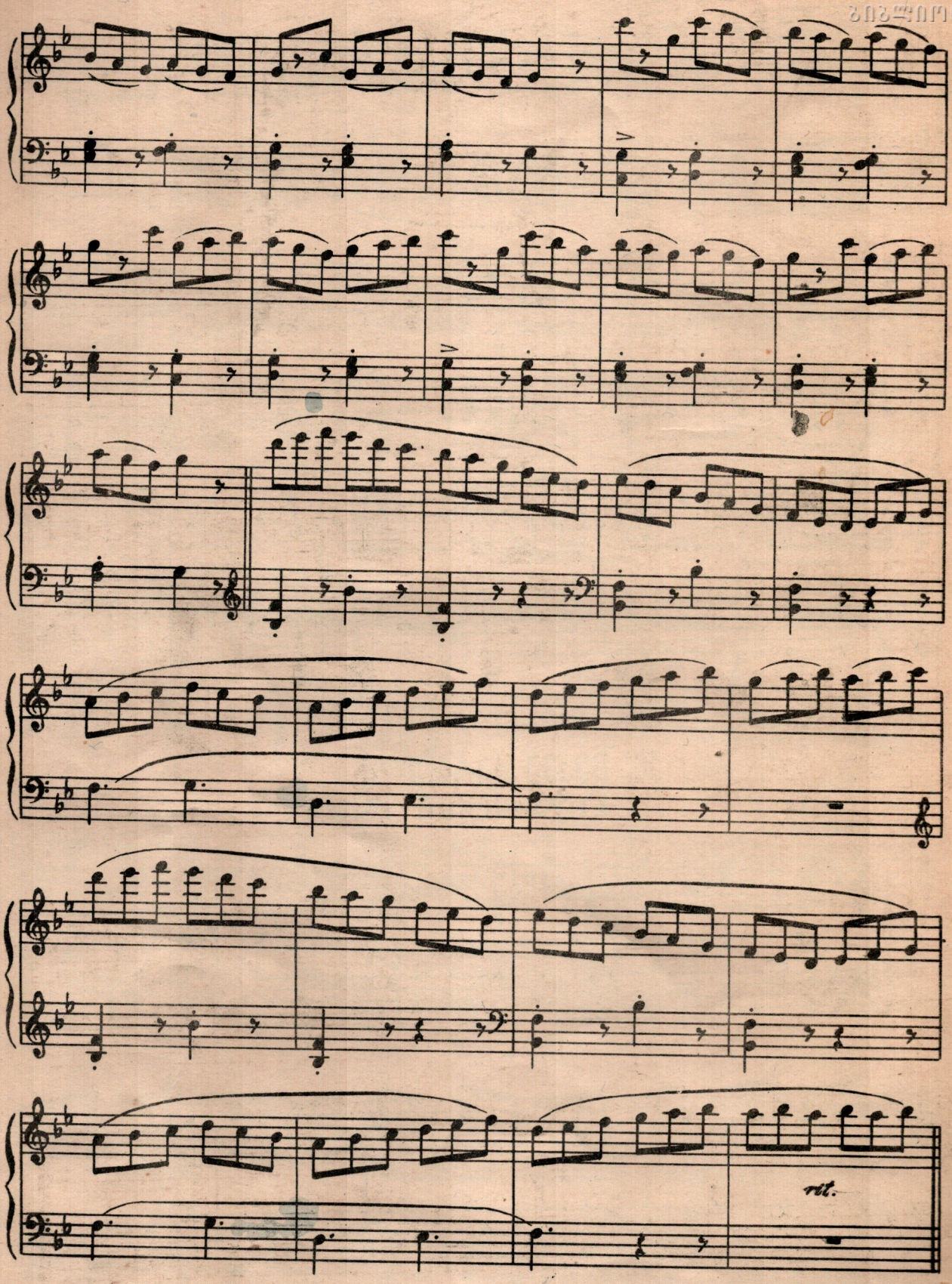

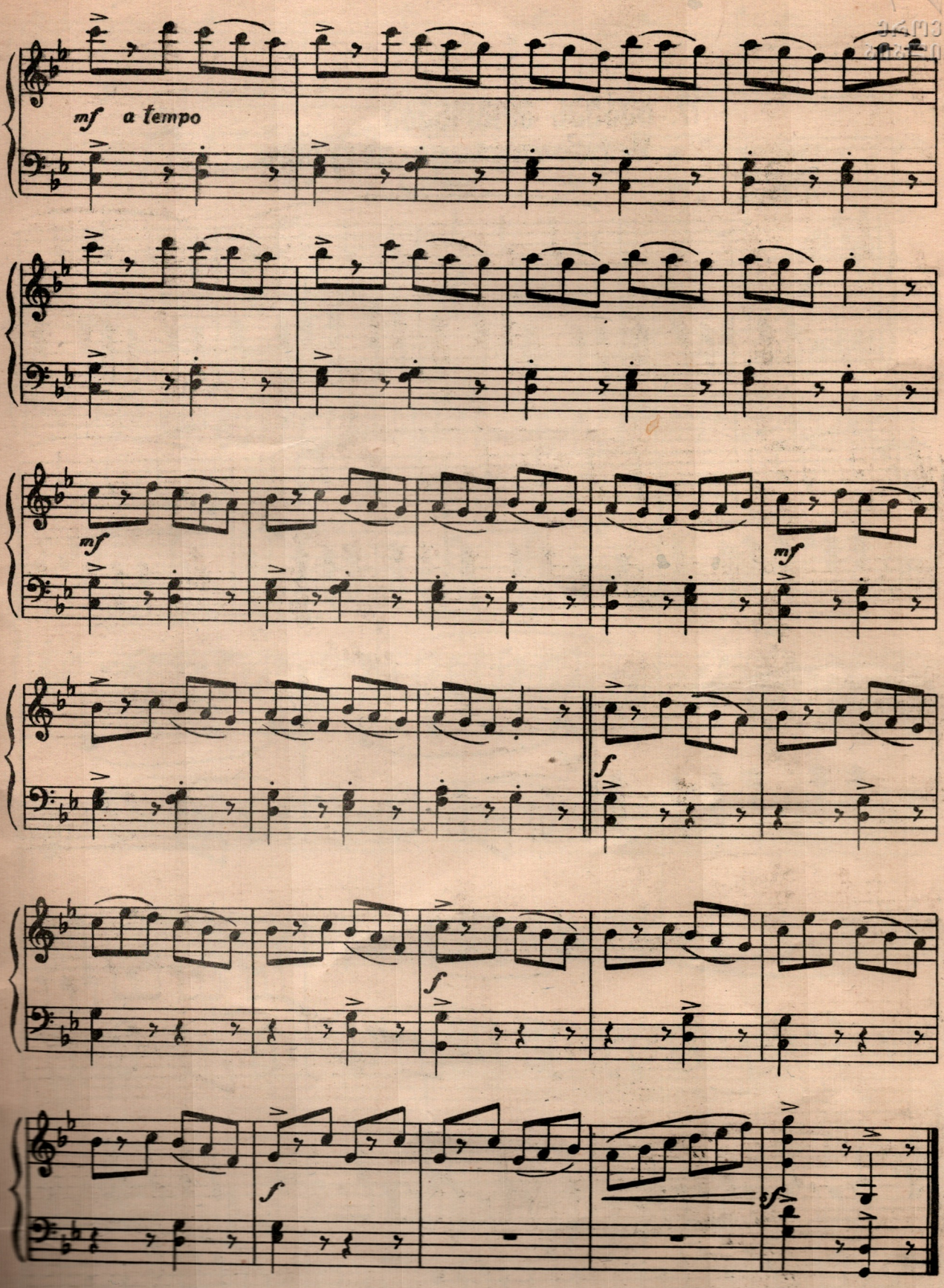
mf a tempo
mf
mf
f
f
f

ეროვნული ბიბლიოთეკა

17. ბაბუას მოგონება
Воспоминание дедушки

ზომიერად
Умеренно
Moderato

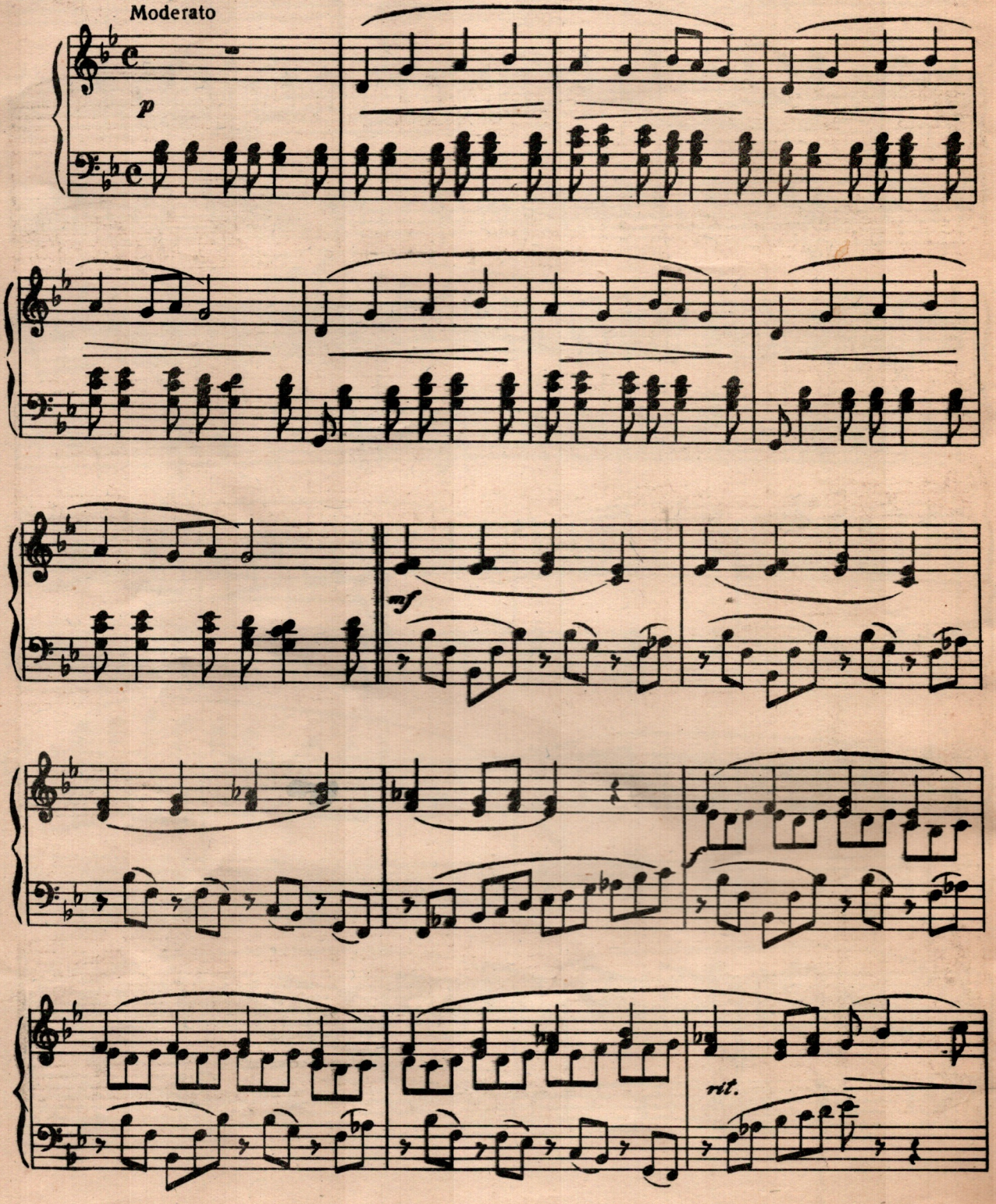

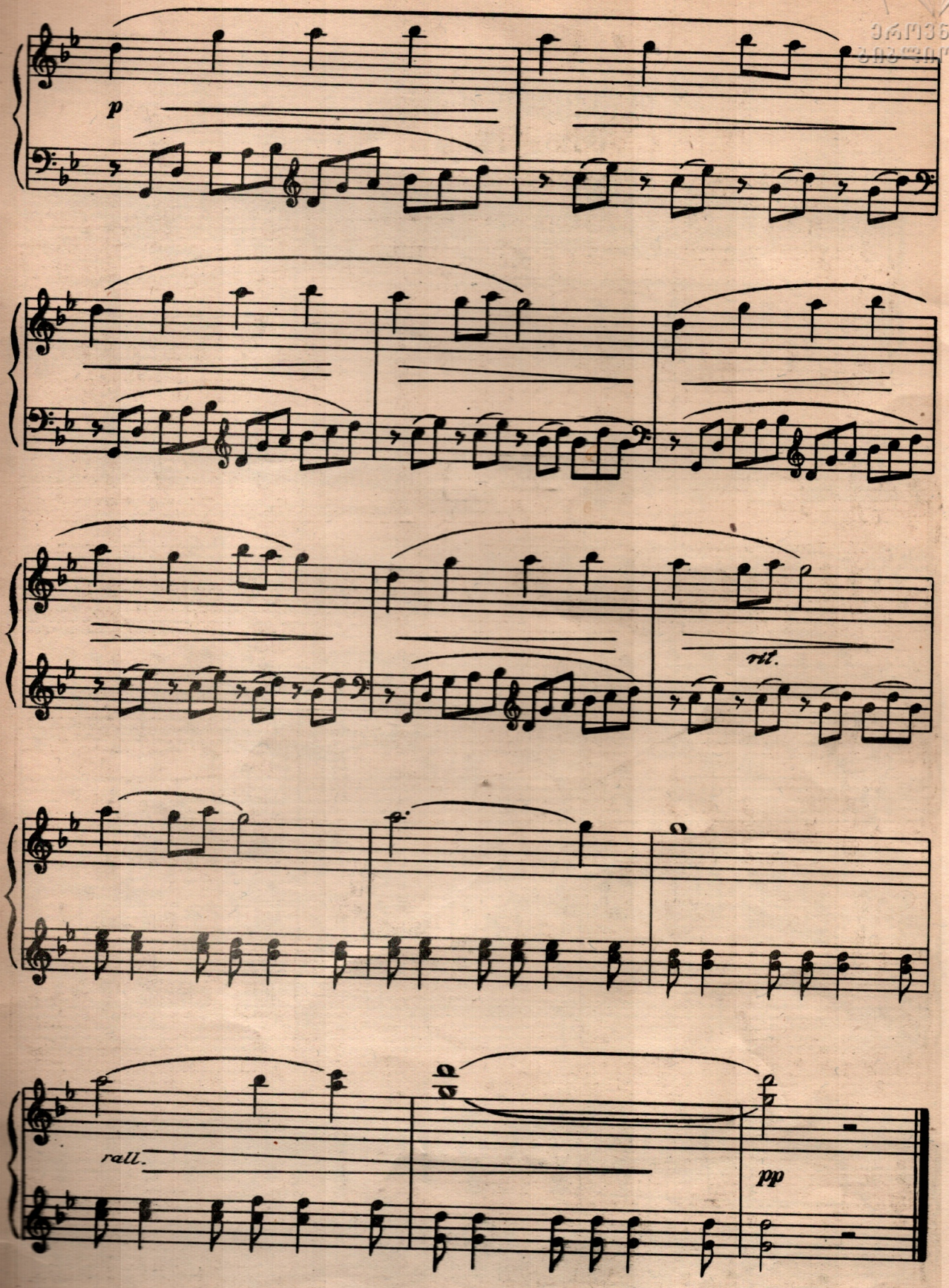
p
rit.
rall.
dim.
pp

ეროვნული ბიბლიოთეკა

18. ეტიუდი № 5
Этюд № 5

ჩქარა
Скоро
Allegro

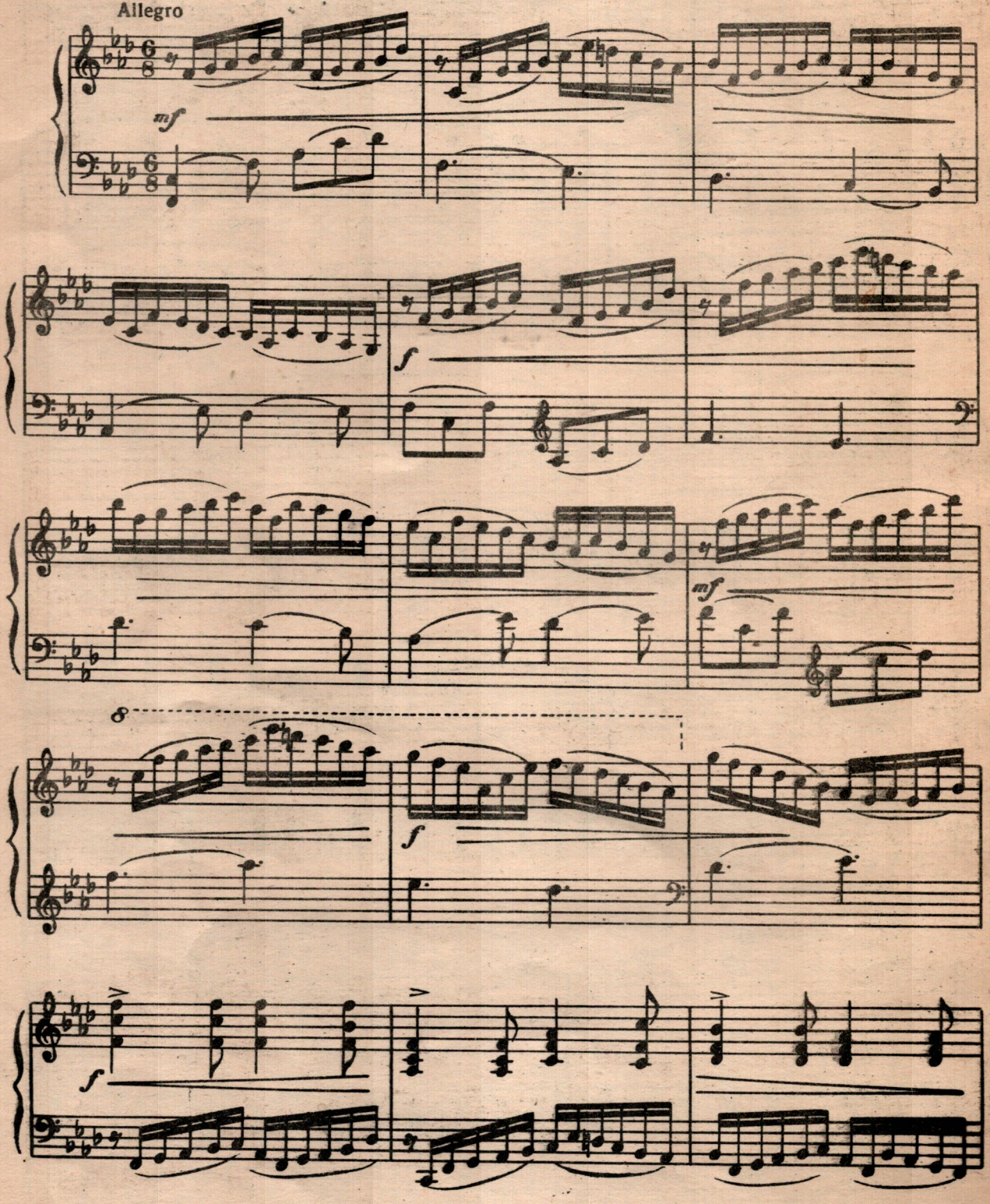

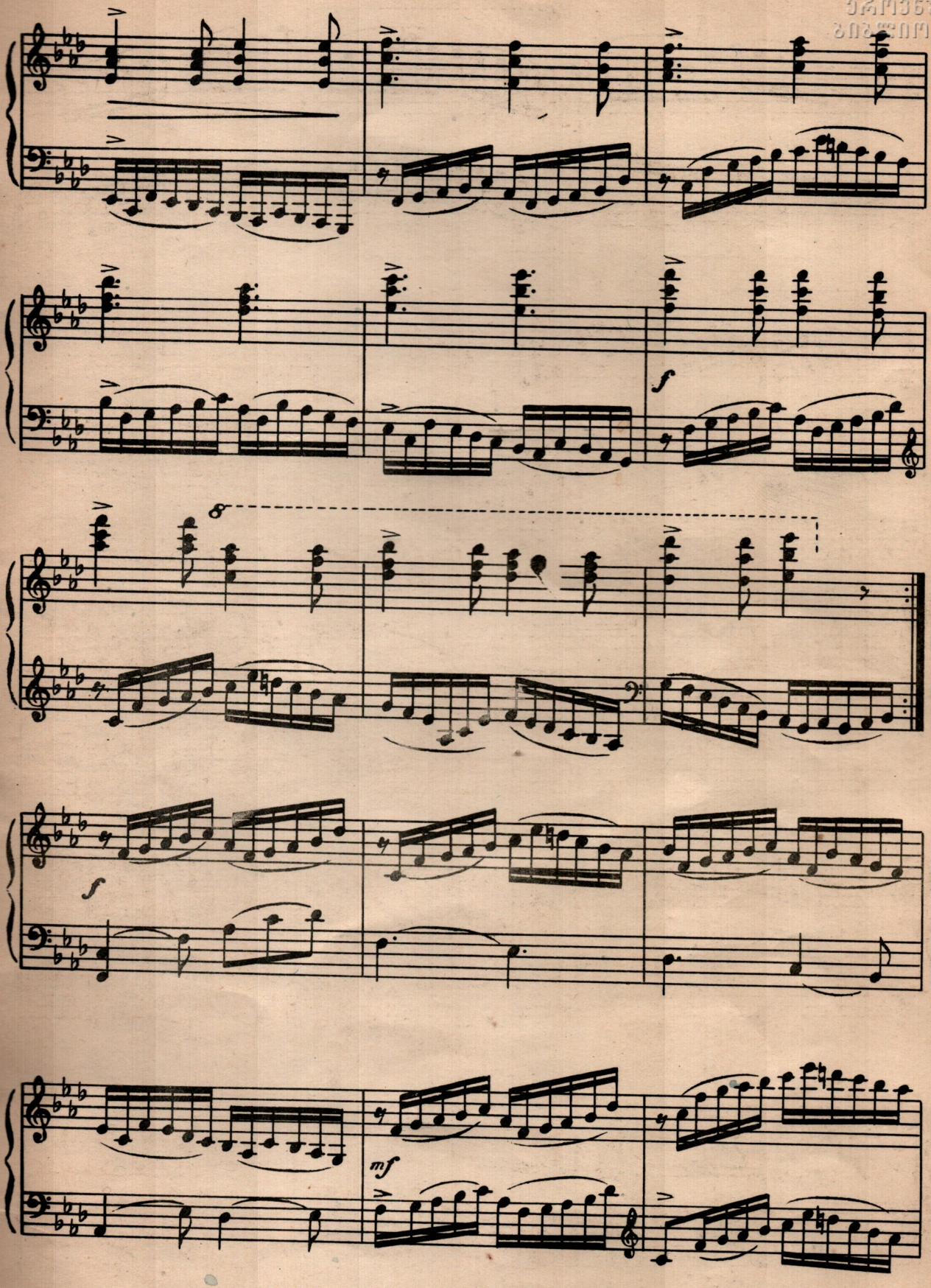
f
8
f
mf

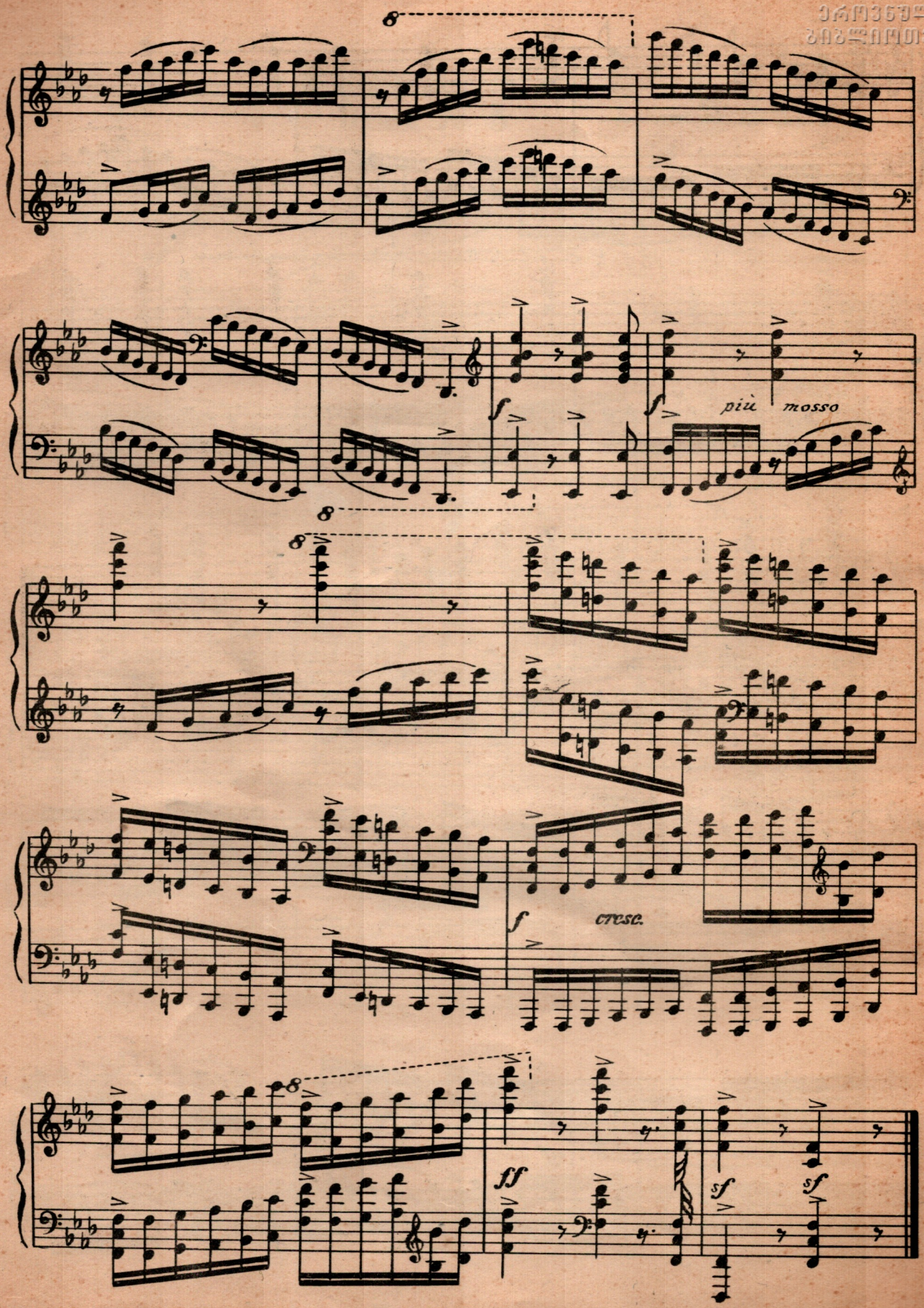
8
più mosso
8
8
cresc.
ff
sf
sf

ეროვნული ბიბლიოთეკა

შინაარსი—СОДЕРЖАНИЕ

		83 Стр.
1.	დილა მშვიდობისა!—С добрым утром!	4
2.	ფერხული (ხალხური)—Хороводная (народная)	4
3.	სიმღერა (ხალხური)—Песня (народная)	5
4.	ეტიუდი № 1—Этюд № 1	6
5.	ცეკვა—Танец	6
6.	ჩონგურული (ხალხური)—Чонгурули (народная)	8
7.	მგზავრული (ხალხური)—Походная (народная)	9
8.	ფერხული (ხალხური)—Хороводная (народная)	10
9.	სიმღერა (ხალხური)—Песня (народная)	11
10.	ლახტი—Лахти	12
11.	ეტიუდი № 2—Этюд № 2	14
12.	ცეკვა ხორუმი (ხალხური)—Танец хоруми (народная)	15
13.	ეტიუდი № 3—Этюд № 3	17
14.	ცეკვა განდაგანა (ხალხური)—Танец гандагана (народная)	19
15.	ეტიუდი № 4—Этюд № 4	21
16.	ცეკვა ქართული—Грузинский танец	23
17.	ბაბუას მოგონება—Воспоминание дедушки	26
18.	ეტიუდი № 5—Этюд № 5	28

ფასი 4 მან. 80 კაპ.
Цена 4 Руб. 80 коп.

ეროვნული ბიბლიოთეკა

ყ 153/12

რედაქტორი შ. მშველიძე
Редактор Ш. МШВЕЛИДЗЕ.

ტექ. ხელმძღვანელი ვ. კილაძე.
Тех. руководитель В. КИЛАДЗЕ.

Зак. № 823 Тир. 2000УЭ 03209 Тип. Цветной Печати, ул. Марджанишвили № 5.

г. Тбилиси Подписано к печати 24/III-54 г. размер бумаги 60 x 84. 1/8 . 0,5.