პროლეტარებო ყველა ქვეყნისა, შეერთდით!

კომუნისტი

გაზეთი გამოდის 1920 წლის 3 ივნისიდან

საქართველოს კომუნისტური პარტიის ცენტრალური კომიტეტის, საქართველოს სსრ უმაღლესი საბჭოს და მინისტრთა საბჭოს ორგანო

КОМУНИСТИ — ОРГАН ЦК КП ГРУЗИИ, ВЕРХОВНОГО СОВЕТА И СОВЕТА МИНИСТРОВ ГРУЗИНСКОЙ ССР

№ 207 (19049) პარასკევი, 7 სექტემბერი, 1984 წელი ფასი 3 კაპ.

საქართველოს კომპარტიის ცენტრალური კომიტეტის

წ ე რ ი ლ ი

რესპუბლიკის კომუნისტებისადმი, კომკავშირელებისა და ახალგაზრდებისადმი, ყველა მშრომელისადმი

ძვირფასო ამხანაგებო!

[illegible]

საქართველოს კომპარტიის ცენტრალური კომიტეტი

ახალგაზრდა კომუნისტის ბრიგადაში

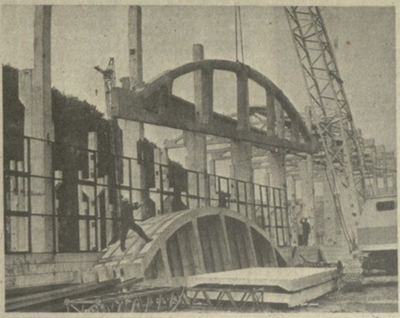

ფართოვდება საწარმოო-ტექნიკური ბაზა

მიათურაში სწრაფი ტემპით შენდება საწარმოო-ტექნიკური ბაზა, რომლის პირველი რიგი მწყობრში ჩადგება 1985 წელს. ბაზა მნიშვნელოვნად გააფართოებს ლითონკონსტრუქციების, შახტის სამაგრების, ყოველგვარი სამშენებლო დეტალების წარმოებას.

საპროექტო სიმძლავრის მიღწევის შემდეგ საწარმოო-ტექნიკური ბაზა ყოველწლიურად გამოუშვებს ხუთი მილიონი მანეთის პროდუქციას.

სურათებზე: მემონტაჟეთა ბრიგადირი, ახალგაზრდა კომუნისტი ტრისტან ზაზაძე; ჭიათურაში მიმდინარეობს საწარმოო-ტექნიკური ბაზის მშენებლობა.

ა. მამაკარიანის ფოტო. (საქინფორმის ფოტოქრონიკა).

მიფრინავს სამი თანამგზავრი

1984 წლის 4 სექტემბერს საბჭოთა კავშირში გაუშვეს დედამიწის ხელოვნური თანამგზავრები „კოსმოს-1593", „კოსმოს-1594" და „კოსმოს-1595". სამივე თანამგზავრი ორბიტაზე გაიყვანა ერთმა მატარებელმა რაკეტამ. თანამგზავრები განკუთვნილია იმ კოსმოსური სანავიგაციო სისტემის ელემენტებისა და აპარატურის დასახვეწად, რომელიც იქმნება საბჭოთა კავშირის სამოქალაქო ავიაციის თვითმფრინავებისა და საზღვაო და თევზსაჭერი ფლოტების ხომალდების ადგილსამყოფელის განსაზღვრის უზრუნველყოფის მიზნით.

თანამგზავრები გაიყვანილია ორბიტაზე, რომელიც წრიულს უახლოვდება.

თანამგზავრებზე დადგმული აპარატურა ნორმალურად მუშაობს, საკოორდინაციო-გამოთვლითი ცენტრი ამუშავებს მიღებულ ინფორმაციას. (ტასი).

საქართველოს კომპარტიის ცენტრალურ კომიტეტში

დიდ ილიას — მადლიერი სამშობლო

ილია ჭავჭავაძის დაბადების 150 წლისთავის აღსანიშნავად შექმნილი რესპუბლიკური საიუბილეო კომიტეტის სხდომა

[illegible]

ა ხ ა ლ გ ა ზ რ დ ა მ ა ღ ა რ ო ე ლ თ ა შ ე კ რ ე ბ ა

[illegible]

ო. მოსიძე (?), „კომუნისტის" საკ. კორ.

შრომითი სემესტრი გრძელდება

[illegible]

ამა წლის 9 სექტემბერს პირველი სტუდენტური ფესტივალი, რომელშიც 1700 ქალიშვილი და ვაჟიშვილი შედის, გაემგზავრება დანიშნულების ადგილზე. შემდეგ კი კიდევ 1200 თბილისელი სტუდენტი გაემგზავრება ყვარლისა და საგარეჯოს რაიონების მიწდურებსა და ზვრებში სამუშაოდ. ესენი არიან მომავალი პედაგოგები და ექიმები, სპორტსმენები და მხატვრები, რომლებმაც ერთგულად გადაწყვიტეს თავიანთი წვლილი შეიტანონ 1984 წლის მოსავლის დროული აღებისა და სახელმწიფოსათვის სოფლის მეურნეობის მაღალხარისხოვანი პროდუქციის ჩაბარების საქმეში.

როგორც საქინფორმის კორესპონდენტს საქართველოს ალკკ ცენტრალური კომიტეტის სტუდენტური სამშენებლო რაზმების რესპუბლიკურ შტაბში აცნობეს, სულ სოფლის მშრომლების დასახმარებლად რესპუბლიკის 7.000-ზე მეტი სტუდენტი გაემგზავრება. (საქინფორმი).

მოსკოვი ეთხოვება ლ. ა. კოსტანდოვს

[illegible]

სკკპ ცენტრალური კომიტეტის, სსრ კავშირის უმაღლესი საბჭოს პრეზიდიუმისა და სსრ კავშირის მინისტრთა საბჭოსაგან

სკკპ ცენტრალური კომიტეტი, სსრ კავშირის უმაღლესი საბჭოს პრეზიდიუმი და სსრ კავშირის მინისტრთა საბჭო ღრმა მწუხარებით იუწყებიან, რომ 1984 წლის 5 სექტემბერს 69 წლისა მოულოდნელად გარდაიცვალა სკკპ ცენტრალური კომიტეტის წევრი, სსრ კავშირის უმაღლესი საბჭოს დეპუტატი, სსრ კავშირის მინისტრთა საბჭოს თავმჯდომარის მოადგილე ლეონიდ არკადის ძე კოსტანდოვი.

სკკპ ცენტრალური კომიტეტი | სსრ კავშირის უმაღლესი საბჭოს პრეზიდიუმი | სსრ კავშირის მინისტრთა საბჭო

რომანტიკულიც, ხიფათიანიც

● მიმდინარეობს ანგარიშგება-არჩევნები
● სანაოსნოს კომუნისტები მსჯელობენ

საქართველოს საზღვაო სანაოსნოს თხუთმეტი წლის ისტორია აქვს. ამ ხნის მანძილზე სანაოსნო გადაიქცა ჩვენი ქვეყნის ერთ-ერთ მძლავრ და მოწინავე სატრანსპორტო ორგანიზაციად, რომელიც ორმოცდაცამეტ ხომალდს აერთიანებს. საერთო წყალწყვა ამ ხომალდებში მილიონ ტონაზე მეტია. სანაოსნოს წარმატებებზე ისიც ნათლად მეტყველებს, რომ განვლილ პერიოდში მან ხუთჯერ დაიმსახურა სსრ კავშირის საზღვაო ფლოტის სამინისტროს გარდამავალი წითელი დროშა.

წოდენ. ამ მხრივ ტანკერზე საუკეთესო მაგალითს იძლევიან მეზღვაურები მ. ჩხარტიშვილი, ...

შობა უნდა გასწიოს პარტიული ორგანიზაციის ახლადარჩეულმა მდივანმა, მთელმა კოლექტივმა.

როცა ტანკერ „ნიდერდ ...“ პარტიული ორგანიზაციის ანგარიშგება-არჩევნები მიმდინარეობდა, ეკიპაჟი მაშინ არ იცოდა, რომ ნახევარი წლის შედეგებით ისინი გამარჯვებულნი გამოვიდნენ საკავშირო და რესპუბლიკურ სოციალისტურ შეჯიბრებაში. ეს სასიხარულო ცნობა საქართველოს საზღვაო სანაოსნოში მოგვიანებით მოვიდა.

პარტიული ორგანიზაციის მდივანმა ნ. ბრიუნშტეინმა და კამეთის მონაწილეებმა ილაპარაკეს ეკიპაჟის, თითოეული კომუნისტის შრომით თავდადებაზე. მათ ნახევარი წლის მანძილზე დაზოგეს 253 საათი სვლისა და დგომის დრო. ეს საუკეთესო მაჩვენებელია. გარდა ამისა, საკუთარი ძალებით შეასრულეს 13.900 კაცსაათი სარემონტო სამუშაოები, დაზოგეს 84 ტონა სათბობი და სხვა მასალები. ...

მ. გორგილაძე,
„კომუნისტის“ საკ. კორ.

პარტიული ცხოვრება

სიტყვას საქმე უნდა მოჰყვეს

განიხილავენ საქართველოს კომპარტიის ცენტრალური კომიტეტის წერილს მოძრაობის უსაფრთხოების შესახებ

სახოგადოდ ბევრი იწერება ავტოავარიებსა და მის საგანგებო შედეგებზე. მიზეზებიც თითქოს ცხადია; მაგრამ მდგომარეობა ძირფესვიანად ვერა და ვერ სწორდება — დღე არ გავა, რომ ავტოავარიის შემზარავ შემთხვევებზე ახალი რამ არ მოვისმინოთ. ...

სასიხარულოა, რომ ახლა ჩვენს რაიონში წარმოება-დაწესებულებების, მცხოვრებლების აქტიური მონაწილეობით დიდი მასშტაბის სამუშაოები მიმდინარეობს გზების მოსაწესრიგებლად, ხიდების, ბოგირების შესაკეთებლად და საგზაო სასიგნალო ნიშნების დასადგმელად. არა მარტო ქალაქის ცენტრში, არამედ გარეუბნებში, სოფლებში, ქალაქებში არსებული ავტოსადგომები ვერ აკმაყოფილებს მოთხოვნებს, ხშირად მანქანებს აყენებენ შეუფერებელ ადგილებზე, წესდარღვევით, რაც ქმნის ავარიულ სიტუაციებს. ...

ბ. შენგელია,
ცხაკაიის რაიონული „... ...“ რედაქტორი

მეცნიერების ქვეყნიდან

საქართველოს სსრ ფინანსთა სამინისტროში შეიქმნა მეცნიერების განყოფილება. პირველ ხანებში ამ ცნობამ ბევრი გააოცა: თავის საქმეს კი მოჰკიდა ხელი სამინისტრომ, ხომ არ ცდილობს იგი გასწიოს იმ ორგანიზაციების მაგივრობა, რომელთა უშუალო მიზანია მეცნიერულ პრობლემებზე მუშაობა? მაგრამ ფინანსთა სამინისტროს, მისი მეცნიერების განყოფილების საქმიანობის პირველმა შედეგებმა მეცნიერულ-ტექნიკური პროგრესის დაჩქარების დარგში სკეპტიკოსებიც კი დაარწმუნა, თუ რაოდენ სასარგებლო და პერსპექტიულია ეს საინტერესო და მნიშვნელოვანი წამოწყება.

— რამ გაიძულათ ხელი მოგეკიდათ მეცნიერებისა და მეცნიერულ-ტექნიკური პროგრესის საკითხებისათვის?

ამ კითხვაზე პასუხით დაიწყო რესპუბლიკის ფინანსთა მინისტრის დ. დვალიშვილის საუბარი საქინფორმის კორესპონდენტთან ...

ლი მეცნიერულ-ტექნიკურ პროგრესს, როგორც ბიუჯეტის საშემოსავლო ნაწილის გადიდების ეფექტიან ინსტრუმენტს.

ამასთან უნდა აღინიშნოს, რომ სამინისტრო ძირითად ყურადღებას უთმობს არა უკვე არსებული შემოსავლის გადანაწილებას, ...

ენთუზიაზმი და ფხიზელი ანგარიში

ამრიგად, მეცნიერების განყოფილების „მოთხოვნის პორტფელში“ ერთ-ერთი ყველაზე აქტუალური იყო სასოფლო-სამეურნეო ...

ჩვენი მეცნიერების განყოფილება აქტიურად ჩაერია ამ საქმეში, ნაყოფიერად იმუშავა დაინტერესება და ჩვენი პოზიცია ამ საკითხში და, მე ვიტყოდი, ნამდვილი პარტნიორობის თვალსაჩინო მაგალითი გვიჩვენა.

— ... ...

ვაზმა დაგვამოყვარა

საქართველოს მებაღეობა-მევენახეობისა და მეღვინეობის სამეცნიერო-კვლევითი ინსტიტუტის ექსპერიმენტულ ნაკვეთზე მემოლდოვის მაუწყებელი გახდა „მერცხალი“. აქ მოწვეულია ამ მოლდავური სეტრის ყურძნის პირველი მოსავალი.

დიდი ხნის თანამშრომლობა აკავშირებთ ორი რესპუბლიკის მეცნიერებს. აი, უკვე მეოთხედ ...

დაველი ერთმანეთს ხვდება, მაშინვე ვაზზე იწყებენ ლაპარაკს. ჩვენი რესპუბლიკები ხომ იზვრობაიჯანთან ერთად ქვეყანაში ყურძნის ძირითადი მწარმოებლები არიან, — თქვა საქართველოს მებაღეობა-მევენახეობისა და მეღვინეობის სამეცნიერო-კვლევითი ინსტიტუტის დირექტორმა ნ. ჩხარტიშვილმა. — და რაც განსაკუთრებით აღსანიშნავია, ...

ვის საჭირო დიდი შაქრიანობა, მოლდავურ ჯიშებს კი დიდი პროდუქტიულობა. ერთობლივი მუშაობა მიზნად ისახავს ბუნებრივი დაბრკოლებების დაძლევას, რომლებიც ხელს უშლიან ორივე რესპუბლიკაში საუკეთესო ჯიშის ვაზის ფართო კულტივაციას. აქ ერთ-ერთი დიდმნიშვნელოვანი ადგილი ეკუთვნის უგირუსო ნერგების გამოყვანას. ...

საუკეთესო მეტია, რაც მოლდოვეთში ქართული რქაწითელი ხარობს. ბუჟაქის მეზობლად ველების 30 ათას ჰექტარზეა გაშენებული ოთხმოც მილიონამდე ძირი. ისინი მოლდოვეთში მოყვანილი თითო ტექნიკური ჯიშების ყურძნის მოსავლის თითქმის მესამედს იძლევიან. თავის მხრივ კარგად გრძნობენ თავს საქართველოს ვენახებში მოლდავური ჯიშები „პენონია კინჩე“, „დუნაის მისკეტი“ „ილიის მძივი“.

— როცა ქართველი და მოლ...

... ისინი კონკურენტები კი არა, პარტნიორები არიან. მაგალითად, მოლდაველ კოლეგებს რეგულარულად ვუცვლით ასპირანტთა კადრებს, ვუზიარებთ კვლევის შედეგებს. ამას წინათ გამოვიდა წიგნი „ვაზის აგროფიტონ“ — ორი ინსტიტუტის თანამშრომლების — ც. ჩუბინიშვილისა და ნ. მალჩენკოვის ერთობლივი მუშაობის შედეგი.

ქართულ ვაზს ახასიათებს სხვადასხვაგვარი ბუკეტის ხარისხოვანი ღვინოების დამზადებისათ...

ლოთად, საქართველოს ვენახებში მოლდაველ სპეციალისტთა აქვსი სახეობის ვირუსული დაავადება და განისაზღვრა მათ წინააღმდეგ ბრძოლის ყველაზე ეფექტიანი მეთოდები.

— ჩვენ დაგვამოყვარა საბჭოთა ხალხების საერთო სვე-ბედმა, — თქვა დასასრულ ნ. ჩხარტიშვილმა. — ძმობის სიმბოლო კი ვაზი გახდა.

მ. ხანანაშვილი,
ი. ნიკიფოროვი,
(საქინფორმის კორ.).

მტკიცდება მეცნიერთა კონტაქტები

ქუთაისში მუშაობა დაამთავრა საქართველო-უნგრეთის VI სიმპოზიუმმა, რომელიც მიეძღვნა იმ ადამიანის ჯანმრთელობის დაცვას, რომელიც ხელ მაღლ დაიბადება.

ექვსი დღის მანძილზე ორი ქვეყნის მეცნიერები და სპეციალისტები იხილავდნენ ერთობლივი კვლევის შედეგებს, ნაყოფისა და ახალშობილის დიაგნოსტიკისა და მკურნალობის ახალ მეთოდებს, სახავდნენ შემდგომი სამეცნიერო ძიების პერსპექტივებს აქტუალურად განვითარებადი პერინატალური მედიცინის დარგში.

...მეცნიერთა მრავალწლიანი თანამეგობრობა კი დაიწყო წარილით, რომელიც მიიღეს საქართველოს სსრ ჯანმრთელობის დაცვის სამინისტროს პერინატალური მედიცინის, მეანობისა და გინეკოლოგიის სამეცნიერო-კვლევით ინსტიტუტში. შორეულ ბუდაპეშტის ექიმთა დახელოვნების ინსტიტუტის ერთ-ერთმა თანამშრომელმა, რომელმაც დიპლომი თავის დროზე თბილისში მიიღო, უნგრელი კოლეგების სახელით შესთავაზა ქართველ მედიკოსებს მუდმივი კონტაქტები დაემყარებინათ. პასუხი სწრაფად მიიღეს: მზად ვართ ვითანამშრომლოთ.

მას შემდეგ მეცნიერებმა განახორციელეს ერთობლივი გამოკვლევები, გამოუშვეს ნაშრომთა კრებულები, ერთობლივი ექსპერიმენტების შედეგები გააცნეს მრავალ საერთაშორისო კონგრესს, კონფერენციას, სიმპოზიუმს.

პარტნიორები წარმატებით თანამშრომლობენ ურთიერთსაინტერესო თემების შემუშავებაში. მაგალითად, ქართველი მკვლევრები ამზადებენ ელექტროფიზიოლოგიურ ტესტებს, რომელთა მეშვეობითაც შეიძლება განისაზღვროს ნაყოფის ზიარეტების მონაცემები. უნგრელი სპეციალისტები, რომლებიც ამავე პრობლემაზე მუშაობენ, სწავლობენ ჰორმონალურ ძვრებს. საერთო ამოცანა კი ის არის, რომ გამოვლინონ მდგომარეობა, როცა საჭიროა ექიმის სასწრაფო ჩარევა.

მეცნიერები სწავლობენ მეორე მნიშვნელოვან საკითხსაც — როგორ აიცილონ თავიდან ნაყოფის ტვინის ჟანგბადით შიმშილი, რომელიც წარმოიქმნება დედის ავადმყოფობის დროს. ქართველმა მედიკოსებმა შესთავაზეს უნგრელებს მკურნალობის ორიგინალური მეთოდები, შეიმუშავეს ახალი ეფექტიანი პრეპარატები. მათი უნგრელი კოლეგები დაინტერესებული არიან, რომ მონაწილეობა მიიღონ ამ წამლების აპრობირებაში.

სურათზე: სიმპოზიუმის მონაწილენი სტუმრად ქუთაისის № 2 სამშობიარო სახლში (მარცხნიდან): დოქტორი ბოგდანი (უნგრეთი), რესპუბლიკის მთავარი გინეკოლოგი, პროფესორი პ. კინტრაია, პროფესორი ი. გატი (უნგრეთი), მედიცინის მეცნიერებათა კანდიდატი ლ. ხინჩიაძე.

ბ. ბერსამოიას ფოტო (საქინფორმის ფოტოქრონიკა).

კრიტიკული გამოსვლის შემდეგ

„კომუნისტს“ უპასუხებენ

საქართველოს სსრ მოსახლეობის საყოფაცხოვრებო მომსახურების სამინისტრო

ჩვენი გაზეთის 7 ივნისის ნომერში გამოქვეყნდა წერილი „როცა ხელფასი იგვიანებს, წინაალ...“ ...

ლოს ხარათაშვილის სახელმწიფო სახლი“, რომელიც ეხებოდა გარდაბნის რაიონის სოფელ შინდისში დიდი ქართველი პოეტის ნიკოლოზ ხარათაშვილის მამისეულ სახლში მუზეუმის გახსნას, ამის გამო გარდაბნის რაიონის კულტურის განყოფილების გამგე შ. ხარიანი გვწერს:

აღნიშნული საკითხი გარდაბნის რაიონის კულტურის ...

ცნობა და სხვა ხეროვნული დარღვევები, რაც პარტიის რაიკომის ბიუროს მსჯელობის საგანი გახდა. ჩაქვის პურკომბინატის დირექტორი ვ. კაკაბაძე შრომის დისციპლინის უხეში დარღვევებისა და უხარისხო პურის გამოშვებისათვის მოიხსნა თანამდებობიდან, მთავარ ინჟინერს გ. მახვილაძეს გამოეცხადა სასტიკი საყვედური სააღრიცხვო ბარათში შეტანით.

აღნიშნული ნაკლოვანებების გამო იმხილა აგრეთვე აჭარკოოპკავშირის გამგეობამ და დასახა სათანადო ღონისძიებები.

ბარდაბანის რაიონის კულტურის განყოფილება

ცხაკაიის გაზეთი

პარტიის ხულოს რაიკომი

ჩვენი მიმონახვი

ქვეყნის საუკეთესო სასტუმრეველი

სასკოლო რეფორმა მოქმედებს

ახალ სიმაღლეზე

ყველაფერი

ფაქტები მოვლენები საკდესი იუფყება

რეალიზმისა და საღი აზრის პოლიტიკა

გამოხმაურება

კვლავ განმარტავენ რა გაზეთ „პრავდის" კითხვებზე ამხანაგ კ. უ. ჩერნენკოს პასუხს, სხვადასხვა ქვეყნის პოლიტიკური და საზოგადო მოღვაწენი, პრესის ორგანოები, აღნიშნავენ, რომ საბჭოთა კავშირი თანამიმდევრულად და შეუპოვრად მხარს უჭერს რეალიზმისა და საღი აზრის პოლიტიკას, დიდ პოლიტიკურ საკითხებზე დიალოგსა და მოლაპარაკებას, რომელთა გადაწყვეტაზეც არის დამოკიდებული მშვიდობის ბედი. ხაზგას-

მილიტარისტული დემაგოგია

ყარათინაზე გამუქლებით სავმის

ახალი მნიშვნელოვანი პროექტი

მიზიტი გადაიდო

ფოტოფაქტი

ტერორი და რეპრესიები პალესტინელთა წინააღმდეგ

● კანადა

არჩევნების შედეგები

● აშშ

წასვლას არ აპირებენ

დივიზიის საბრძოლო გზის მატიანე

● სამხრეთ აფრიკის რესპუბლიკა

„აირჩიეს" პრეზიდენტი

● ნიკარაგუა

მთავრობის მოთხოვნა

● ირან-ერაყის კონფლიქტი

ომი, რომელიც ხელს აძლევს მხოლოდ იმპერიალიზმს

ქრონიკა

მოდით, ნახეთ აბანოთუბანი!

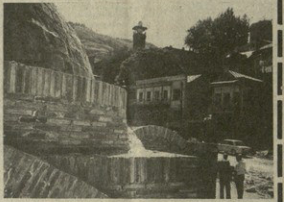

ლარისა ხუბულური.

კარპოვი — კასპაროვი
მატჩამდე ორიოდე დღე რჩება

ა. კარპოვი

გ. კასპაროვი

1. კარპოვი — კორჩნოი

1. c4 e5 2. Nf3 Nf6 3. Nc3 d6 4. d4 e4 5. Nd2 c6 6. e3 d5 7. 0-0 ...

2. კასპაროვი — კარპოვი

ყაირათიანი ანგარიში

ინფორმაცია — 84 • ინფორმაცია — 84

მოსვლენის წინ
მეზობართა ახალი შესვედრა

საზღვარგარეთ
საქართველოს სიყვარულით

მცირე ფორმის ქანდაკება

სტუმარია რუმინული წიგნი

სატურნირო ორბიტა

ჩვენი ტელეეკრანებზე

კომუნისტი
ჩვენი მისამართი და ტელეფონები