

FM 9.222
3

ეროვნული
ბიბლიოთეკა

დადი
საყვანკაიძე

ქიქოძე

საბავშვო
სიბღარები

წინასიტყვაობა

ღალი საყვარელიძე... ეს მუსიკოსი კოლეგებისა და მეგობრების დიდი სიყვარულით სარგებლობს. მას იცნობენ როგორც პიანისტს, პედაგოგს, კომპოზიტორს. მისი შემოქმედებითი მიღწევების სფეროში ძირითადად სასიმღერო ჟანრია მოქცეული. სწორედ მასში მთელი სისასულით წარმოიხსნა კომპოზიტორის მელოდიური ნიჭი, მხატვრული ზომიერების გრძნობა, გულწრფელი ლირიკა. და კიდევ ერთი დეტალი - ახალგაზრდობის გატაცებამ სიმფოჯაზით მას მუსიკალურ მეტყველებას განსაკუთრებული ჰარმონიული ელფერი შესძინა. ამ უკანასკნელის ზნედი კი, უშუალობაში და პოეტურობაში მდგომარეობს. შემთხვევითი არ არის, რომ კომპოზიტორის სიმღერებმა არა ერთი ცნობილი ქართველი საესტრადო მომღერლის რეპერტუარში დაიმკვიდრეს ადგილი.

კარგა ხანია, რაც ლ. საყვარელიძე მუსიკალური აღზრდის პრობლემებით არის დაინტერესებული. დიდმა პედაგოგოურმა გამოცდილებამ და ბავშვებისადმი სიყვარულმა მას არა ერთი შესანიშნავი საბავშვო სიმღერა დააწერინეს. ამ სიმღერებში გათვალისწინებულია ბავშვების ფსიქოლოგია, აღქმის უნარი, საშემსრულებლო შესაძლებლობანი. მათი მელოდიები მარტივი და ადვილად დასამახსოვრებელია, ხოლო საფორტეპიანო თანხლების ფერადოვანი ბუნებით კოლორიტი კარგად ესადაგება ამა თუ იმ სიმღერის სახოვან-ემოციურ წყობას.

წინამდებარე კრებული ადრესატთა ფართო წრისათვის არის განკუთვნილი. საუკულოდ უმჯობეს ტექსტებზე დაწერილი სიმღერების შესრულება უთუოდ დიდ სიამოვნებას მიანიჭებს ბავშვებსა და მოზარდებსაც, აგრეთვე იმათ, ვინც ხალისით მღერის არა მარტო ქართულ, არამედ ფრანგულ, ინგლისურ, რუსულ ენებზე.

ღ. საყვარელიძის სიმღერების კრებულის გამოცემა - ერთ-ერთი დროული ნაბიჯია ქართული ბავშვების სასიმღერო რეპერტუარის სწორი მიმართულებით წარმართვის გზაზე.

ნანა ლორია

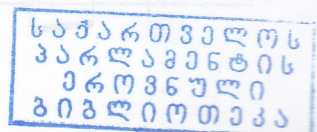

1. მე პატარა ვარ

ტექსტი - მანანა კანდელაკი
განაწილებულია
საქართველოს
მუსიკის

Allegretto

შე - მზე - ღეთ,

მო - ვრბი - ვარ, ცე - ლქი გო - გო მქვი - ა, ჯი - უ - ტი

რო - ღი ვარ, კვა - ვარ ღი - ლის ქარს. სი - ძღე - რა,

საქართველოს
მუსიკის
საქართველოს
მუსიკის

თა - მა - ში თუ კი ძლი - ერ მი - ყვარს, რა - ა ცუ - ღი

ა - მა - ში? მე პა - ტა - რა ვარ! ჩი - ტუ - ნე - ბის

გა - ლო - ბა გა - მი - კვა - ლავს გზებს. ცა - ზე ი - სევ

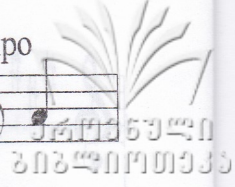

poco rit. a tempo

ა - ძო - ვა ძო - ვის - კი - სე მზე. შე - მზე - ღეთ,

poco rit. a tempo

ძო - ვრბი - ვარ, ცე - ლქი გო - გო მქვი - ა, ჯი - უ - ტი

რო - ღი ვარ, ვგა - ვარ ღი - ლის ქარს. სი - მღე - რა,

თა - მა - ში თუ კი ძლი - ერ მი - ყვარს, რა - ა ცუ - ღი

ა - მა - ში? მე ხომ პა - ტა - რა ვარ!

მარლენ კითია

Шалунья

I-IV Я иду и пою
Хоть зовусь шалуньей
Я скромна, я мала,
Спеси нет во мне.

II-V Я пою и во сне,
Даже ночью лунной,
И нигде и никого
Нет меня скромней.

III Щебот птичьих голосов
Мне укажут путь
И сияет в небесах
Вечно солнце пусть!

2. გაზაფხული

ტექსტი - მანანა კანდელაკი
გრაფიკული დიზაინი - ნინო ლომიძე

Allegretto

კვი - რტე - ბი! ჩი - ტე - ბი!

The first system of the musical score is in 2/4 time. It features a vocal line and a piano accompaniment. The vocal line begins with a whole rest, followed by the lyrics 'კვი - რტე - ბი!' and 'ჩი - ტე - ბი!'. The piano accompaniment consists of chords in the right hand and a simple bass line in the left hand.

რა სი - ძლე - რა მო - ი - სმა! მსუ - ბუ - ქი. თი - თე - ბით

The second system continues the musical score. The vocal line has the lyrics 'რა სი - ძლე - რა მო - ი - სმა! მსუ - ბუ - ქი. თი - თე - ბით'. The piano accompaniment maintains the same rhythmic and harmonic structure as the first system.

ა - მი - წე - წავს ნი - ა - ვი თმას. თი - თქოს მთე - ლი ბუ - ნე - ბა

The third system concludes the musical score. The vocal line has the lyrics 'ა - მი - წე - წავს ნი - ა - ვი თმას. თი - თქოს მთე - ლი ბუ - ნე - ბა'. The piano accompaniment continues with chords and a bass line.

ე - მზა - ღე - ბა ლე - ქსი რომ თქვას. ამ გა - ზა - ფხულს თუ ნე - ბავს

poco rit.

მზეც გვე - ქნე - ბა უ - ლე - ვად. თბე - ბი - ან კვი - რტე - ბი,

poco rit.

ნე ყვა - ვი - ლებს მო - ი - სხამს. ჩი - ტე - ბო, გპი - რღე - ბით,

მეც სი - მღე - რით ა - გი - ბამთ ზმას! ლა - ლა ლა - ლა ლა - ლა ლა

ლა - ლა ლა - ლა ლა - ლა ლა - ლა ლა - ლა ლა - ლა ლა ლა - ლა

poco rit. *a tempo*

ლა - ლა - ლა - ლა ლა - ლა - ლა თქე - ბი - ან კვი - რზე - ბი,

poco rit. *a tempo*

სე ვა - ვი - ლებს მო - ი - სხამს, ჩი - ტე - ბო გპი - რღე - ბით

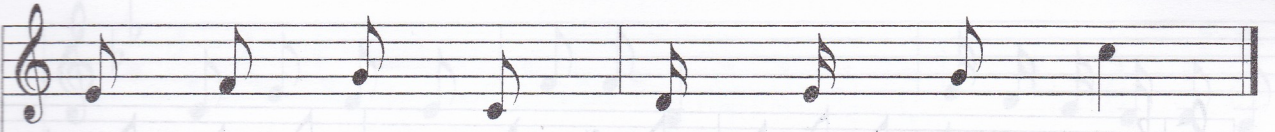

მეც სი - მღე - რით ა - გი - ბამთ ხმას!

3. მერცხალი

ქართული

ტექსტი - ტარიელ ხვეციანი

Allegretto

ო - სევ ჩემ-თან მო - ფრი - ნდი,

mf *poco rit.*

შე - ნი ბუ - ღე აქ ა - რის, მო - დი, მი - თხარ,

თუ რო-გორ გა - ა - ტა - რე ზა - მთა - რი. თი - თსაც ვერ და -

3

ქართული
მუსიკის ცენტრი

გა - კა - რებს ვერც ფი - სო, ვერც ფი - ნი - ა

Русдан Чхеидзе

ა - ხლოს მო - ღი, ძვი - რფა - სო, ჩე - მი ნუ გე - ში - ნი -

ა. ლა - ლა - ლა - ლა - ლა - ლა - ლა - ლა - ლა - ლა - ლა - ლა -

საქართველოს
რესპუბლიკის
ეროვნული ბიბლიოთეკა

ლა ლა-ლა-ლა-ლა - ლა-ლა-ლა ლა-ლა-ლა-ლა-ლა -

ლა ო-ღონდ კუ-ღმა - კრა-ტე-ლაჲ გულ-ნა-ტკენს ნუ და-მტო-

ვებ, ლე-ღო-ფა-ღას ქულს ვკე-რაჲ

allarg.

a tempo

მა - კრა - ტე - ლი მა - თხო - ვე!

a tempo

Русудан Чхеидзе

Ласточка

Мы твой дом так берегли,
 Ты опять вернулась к нам.
 Подлети и расскажи,
 Как жила-была ты там.

Ты не бойся, здесь у нас
 Петь и прыгать будешь ты,
 Не посмеют помешать
 Нам собаки и коты.

Почирикай нам, дружок,
 Будем мы тебя ласкать,
 Ты попробуй нам попеть,
 О себе нам рассказать.

Zourabe Tchavtchavadzé

Hirondelle

Te revoilà de retour
Ton nid est dans mon jardin.
Où as-tu passé l'hiver
Dis moi si c'est près ou loin.

Ni mon chat, ni mon petit chien
N'ose ront te toucher, chérie,
N'aie pas peur de moi, non plus,
Viens plus près, je t'en supplie.

Là, là, là, là...

J'fais une robe pour ma poupée,
Les ciseaux me manquent un peu,
Sois gentille, bell'hirondelle,
Prête-moi ta jolie queue.

allarg.

allarg.

4. ანდრო ბიჭის სიმღერა

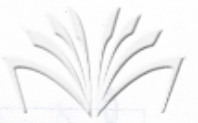

ქართული

ტექსტი - მანანა კანდელაკი

Allegretto

გა - თე - ნდა, გა - თე - ნდა, გა - რეთ მო - მი - ხა - რი - ა, ბა - ვშვე - ბო,

კვლავ თქვე - ნთან მო - ვალ, თუ - მცა ქა - რი - ა. გუ - შინ სომ ვერ

მი - პო - ვეთ, დღე - საც და - გე - მა - ლე - ბით. ა - რჩე - ვანს არ

poco rit.

გი - ტო - ვებთ, ჩემს თა - მა - შში ჩა - ე - ბით!

poco rit.

პო - ვეთ, დღე - საც და - გე - მა - ლე - ბით. ა - რჩე - ვანს არ

საქართველოს
მუსიკის აკადემია
მუსიკის აკადემია
მუსიკის აკადემია

გა - გა - ნდობთ; ცო - ტა კი - დევ მე - ლო - დეთ! მო - ვალ და გა - გა - რთობთ -

poco rit.

ა - ნდრო ბი - ჳის ვაჟე - რო - დეთ!

poco rit.

მე - ლო - დეთ - მე - ლო - დეთ - მე - ლო - დეთ - მე - ლო - დეთ -

საქართველოს
განათლების

5. საახალწლო

ქართული

ტექსტი - ლ. ბ. ხსენიანი

Allegretto

ცვი - ვა თო - ვლის ფა - ნტე - ლი, ზა - მთა - რი - ა

დღეს. თე - თრი ფა - რჩა შე - მო - სავს

სა - ხლე - ბსა და მთებს. თო - ვლის პა - პა

მო - ა - ღვა სტუ - მრად სა - ხლის კარს,

სა - ა - სა - ლწლო ნო - ბა - თი ნა - მო - ჰვი - და

ნაძვს. ნა - ძვის ხევ, ნა - ძვის ხევ,

გა - გა - სა - რებო უნც: მძივს და გა - რსკვლავს

და - გი - ნთებო, ქი - მზე ნა - თელ მზეს.

ცვი - ვა თო - ვლის ფა - ნტე - ლი ზა - მთა - რი - ა

დღეს, თე - თრი ფა - რჩა შე - მო - სავს

სა - ხლე - ბსა და მთებს, თო - ვლის პა - პა მო - ა - დგა

სტუ - მრად სა - ხლის კარს, სა - ა - ხა - ლწლო

ხო - ბა - თი ხა - მო - ჰვი - და ნადვს.

The third system of the musical score concludes the vocal line and piano accompaniment. It includes triplets in the piano part and ends with a double bar line. The lyrics are in Georgian.

ნა - ძვის ხევ, ნა - ძვის ხევ გა - გა - ზა - რებთ

შენც: მიღეს და ვა-რსკვლავს და - გვი-ღებთ,

ქი - მზე ნა - თელ მზეს. მზეს.

Марлен Кития

Рождественская

Словно в сказке все вокруг
Снегом замело.
Кто снежинки разбросал?
Все белым-бело!

Это Дедушка-Мороз
В гости к нам пришел,
Разукрасил елку он
И к другим ушел.

Елка-Елочка моя,
Наша радость ты!
Пусть сбываются, друзья,
Наши все мечты!

6. პითამაზუბ

ტექსტი - მანანა კანდელაკის

Allegretto

ნუ მე - ძა - ხი, ვერ ა - მო - ვალ, ლე - ღი - კო, არ მი - ნდა,

არ მი - ნდა, ვი - თა - მა - შებ, ვი - ღრე ლა - მე

ლა - ბი - ნდავს სი - ნა - თლის ფერს.

სწა - ვლას მე - რე მო - ვა - ზე - რხვბ რო - გო - რმე, გბი - რღე - ბი,

გბი - რღე ბი, ჩემს მე - გო - ბრებს მე - ე - ზო - ში

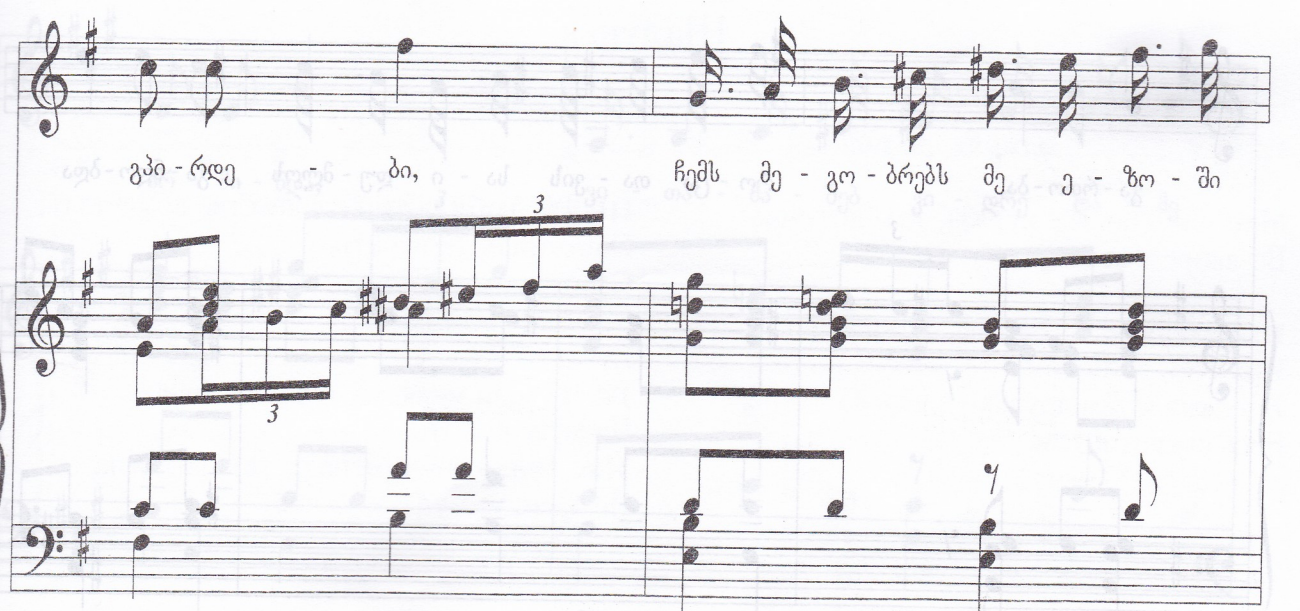

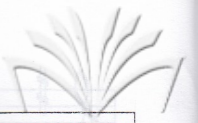

ვჭი-რღე-ბი, ვჭი-რღე-ბი ჯერ!

ო - ღე - სღაც ხომ შენც გი - ყვა - რღა თა - მა - ში, გა - რთო - ბა,

გა - რთო - ბა, რო - ცა თა - ვის სა - ი - ღუ - მღოს გა - ნღო - ბღა

ცხრა - თვა - ლა მზე.

ნუ მე - ძა - ზი ვერ ა - მო - ვალ, დე - ღი - კო! არ მი - ნდა,

არ მი - ნდა, ვი - თა - მა - შებ ვი - ღრე ლა - მე

და - ბი - ნდავს სი - ნა - თლის 3 ფერს;

ნუ მე - ძა - ნი ვერ ა - მო - ვალ ჯერ!

Марлен Кития

Шалуныя

I. Не зови меня, мамуля, не зови!
 Не хочу я идти,
 Мне сподручнее играть так дотемна
 Во дворе с детьми.

II. Позаняться я успею как-нибудь
 И потом, да потом
 Я нужна моим друзьям здесь во дворе,
 Весь секрет в том.

III. Ты любила тоже в детстве помечтать,
 Поболтать, поиграть,
 С детворою блики солнца собирать,
 Танцевать, петь.

IV. Не зови меня, мамуля, не зови!
 Не хочу я идти,
 Мне сподручнее играть так дотемна
 Не зови, мамуля, не зови!

7. გაზაფხულს ბილოცავთ

ქართული

ტექსტი - ბერლია წინუბაშვილი

Allegretto

მო - ფრი - ნდნენ

მე - რცხლე - ბი და ლა - მა - ზი დღე - ე - ბი კე - კლუ - ცი,

კა - შკა - შა მზი - ა - ნი, მზა - ტვრი - სავან ძო - ხა - ტულ

და გა - ფუ - რჩევილ მი - ნღორ ველს ა - მკო - ბენ ვა - რღნი და

ი - ა - ნი. ყვა - ვი - ლთა სა - მე - ფოს

თავს ე-ვლე-ბა ცა, მო-ი-სმის ბუ-ღბუ-ლის

ხმა; სა-მო-თხის მგო-სა-ნი

აწ მო-ფრი-ნდა ჩვე - ნთან, მო-გვა-ღხენს, გვი-მღუ-რებს ე - შნი-სგან

poco rit. a tempo

და-მტკბარ კანგს. გა-ზა-ფხულს კუ-ლო-ცავთ ჩვენც ე-რომა-ნეთს

poco rit. a tempo

ო - ე - ბით, გა - გვი - თბა მზი - სა - გან გუ - ლე - ბი,

სი-მწვა-ნე ბე-ვრი-ა და სუ-რვი-ლი უ-ლე-ვი, ა-სრუ-ლდა

საქართველოს
საქართველოს

ო - ცნე - ბა ფი - ქრე - ბი და მუ - ღამ ვა - რღე - ბთან

ჩვენც ე - რთად ვი - ქნე - ბით!

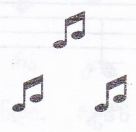

8. კონკიას სიმღერა

ქართული

ტექსტი - მანანა კანტელაძის

Tempo di walzer

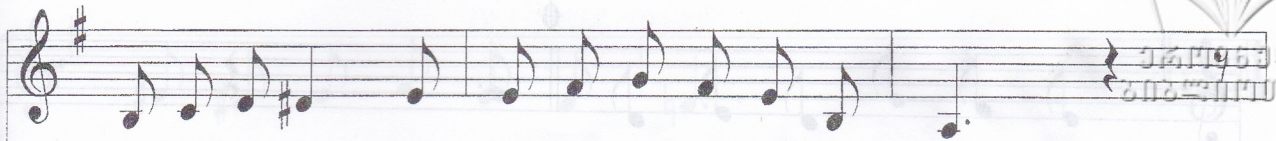

ბი - ლი - კი ვი - წრო, რომ ე - რთად და - ვა - ღვეთ გზებს.

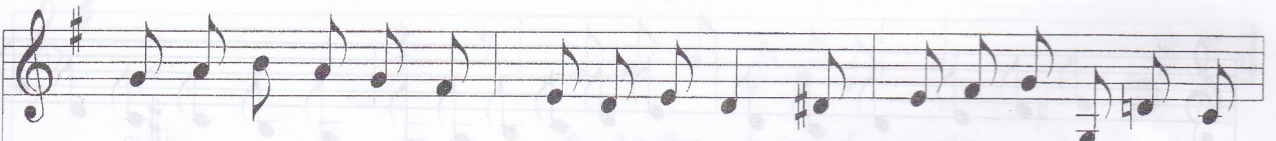

ზღა პა - რში ვი - ცნო - ბდი სი - კე - თის რა - ინდს, ვა - გე - ბდი ო - ცნე - ბის
ო - ცნე - ბა და - კე - ტილ კა - რე - მსაც ა - ღებს, სუ - ლე - ბში ყვა - ვი - ღებს

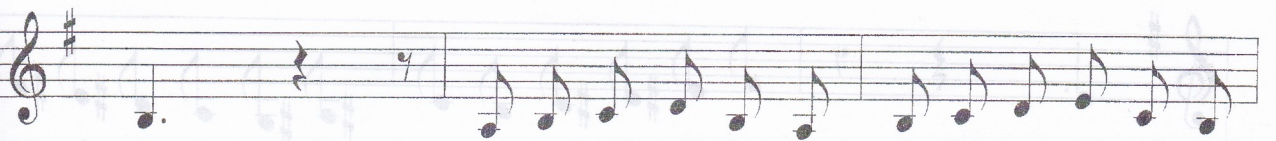

კომკს, პა - ტა - რა კო - ნკი - ა სა - მე - ფო მე - ჯლი - სზე
რგავს, რა - ი - ნდი, რო - მე - ლსაც ზღა - პა - რში ვი - ცნო - ბდი

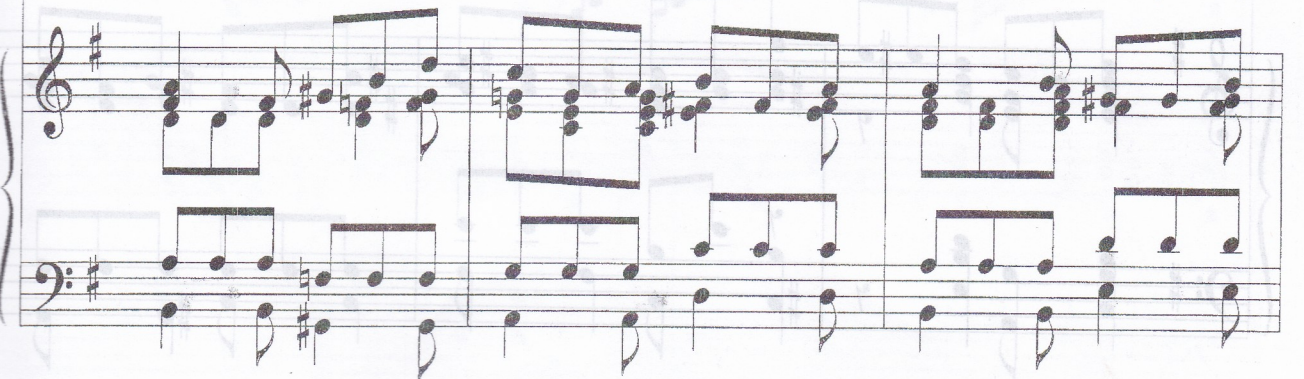

კა - რე - ვლი ვა - ლო - სურ ქოშს.
ლი - მი - ლით მა - ხსე - ნებს

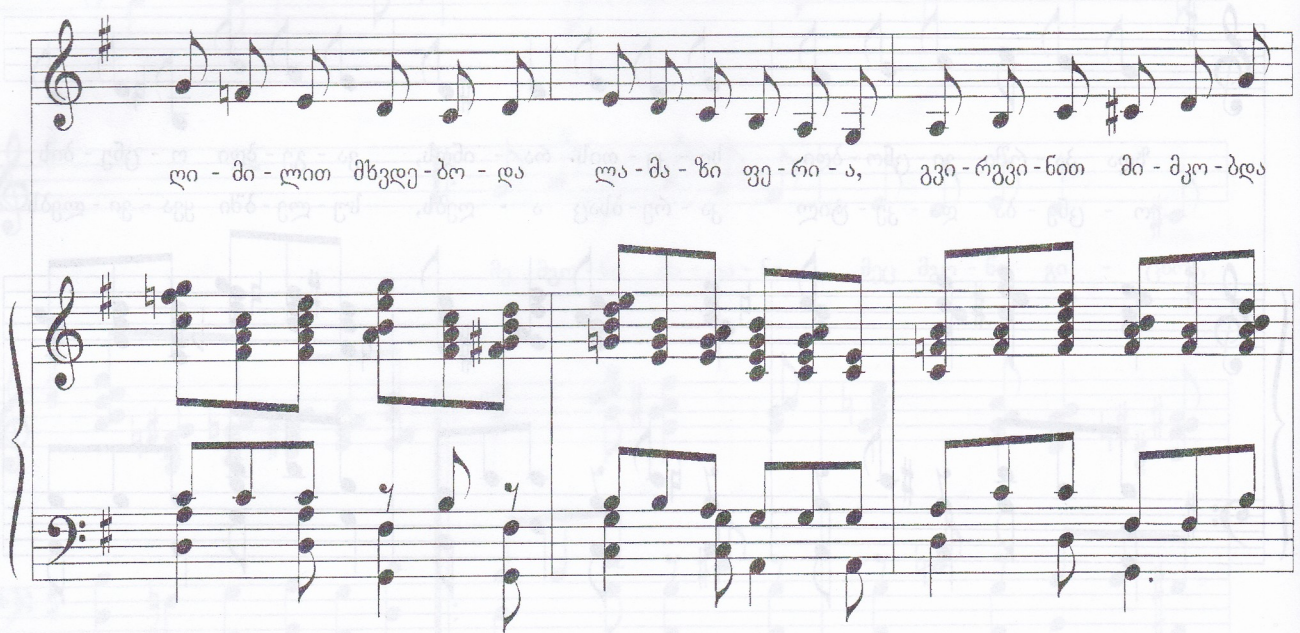

ლი - მი - ლით მხელე - ბო - და ლა - მა - ზი ფე - რი - ა, გვი - რგვი - ნით მი - მკო - ბდა

თმას. ი - მე - ლით თბე - ბო - და სა - ხლი და ძე - რი - ა,

ქართული ენციკლოპედია

მე - და - ხდა უ - ცნო - ბი ხმა.

თავს, რა - ტო - მლაც და - ლი - ან გვაეს.

9. მზის პილიპი

ქართული

ტექსტი - ნატო ლეღვასვიანი

Moderato

მზე ფე - რად მი - ნღვრებს ა - ლნე - ბა, ცე - ლქო - ბენ

ტა - ლე - ბი, და ა - ნცი ქა - რის ბი - ლიკს გა - ჰყენენ

თა - ვნე - ბა თე - თრი ღრუ - ბლე - ბი. შენ რო - მელ ბი - ლიკს

გა - ჰყე - ვი, მზი - სას, თუ ღა - მი - სას

მე - მჯე - რა, ი - სევ და - ბრუ - ნღე - ბი ბა - ვშვეუ - რი ზლა - პრი -

ღან. შენ ი - სევ მა - ჩუ - ქებ სა - მცა - როს

უ - ა - მრავ ფე - რე - ბით, და ცი - სკრის ნა - თელ მზეს

3

თა - კა - რას კვლავ ე - როად და - ვუ - რვლე - ბით.

3

rit.

a tempo

შენ რო - მელ ბი - ლიკს გა - ჰყე - ვი, მზი - სას, თუ

3

ლა - მი - სას, მე მჯე - რა, ი - სევ და - ბრუ - ნლე - ბი

3

rit.

a tempo

ბა - ეშუ - რი ზღა - პრი - დან. და - მი - წნავ

გვი - რი - ლის გვი - რგვიანს, გვი - მლე - რე - ბენ მე - რცხლე - ბი.

ო - ცნე - ბებს ა - გვი - სრუ - ლე - ბენ თე - თრი ვე - რხვე - ბი.

allarg.

a tempo

მზე ფე - რად მი-ნდვრებს ა - დნე - ბა, ცე ლქო ბენ

a tempo

ტა - ლღე - ბი, და ა - ნცი ქა - რის ბი - ლიკს გა - ჰყვებენ

თა - ვნე - ბა თე-თრი ღრუ-ბღე - ბი. შენ რო - მელ ბი - ლიკს

გა - ჰყე - ვი, მზი - სას, თუ ლა - მი - სას,

მე მჯე - რა ი - სევ და - ბრუ - ნდე - ბი ბა - ვშუ - რი ზლა - პრი - დან,

ბა - ვშუ - ეი ზლა - პრი - დან...

10. ოსტენა

ეროვნული

ტექსტი - მანანა კანდელაკი

Moderato

და - ნა - ნა - ნა - ნი - ნა და - გარ - ვე - ვენ სი - ზმრე - ბი,
შე - ნი ტე - ბი ლი - ლი მი - ლი სი - ზმა - რე - თში გა - ფრი ნდა,

The second system continues the musical score. The piano accompaniment includes a 'rit.' (ritardando) marking towards the end of the system. The vocal line continues with the lyrics.

The third system concludes the musical score. It features a vocal line with lyrics and a piano accompaniment. A '3' (triple) marking is present above the piano part. The lyrics are: 'და გარ - ვე - ვენ სი - ზმრე - ბი, სი - ზმა - რე - თში გა - ფრი ნდა,'.

ფრთებს შე - ი - სხამ უ - ე - ცრად და თეთრ გე - დად ი - ქცე - ვი.
 ბრუ ნდე - ბი - ან გმი - რე - ბი სა ყვა - რე - ლი ზღა - პრი - დან,

რო - ცა ა - წკრი - ა - ლდე - ბა ჯა - ლო - სნუ - რი ზა - რე - ბი,
 გე - ლო - დე - ბა მუა - რვე - ლად 3 გზა - ზე სა - თხო ფე - რი - ა

გა - ი - ხსნე - ბა სა - სწა - უ - ლის
 და შენს ი - რველივ ო - ცნე - ბე - ბი მღე - რი - ან.

2

კა - რე - ბი. დი ლით გა - მო - გა - ლვი - ძოს

მზემ და კა - რგმა ა - მი - ნდმა, და - ი - ძი - ნე, პა - ტა - რავ,

ი - ა - ვნა - ნა ნა - ნი - ნა.

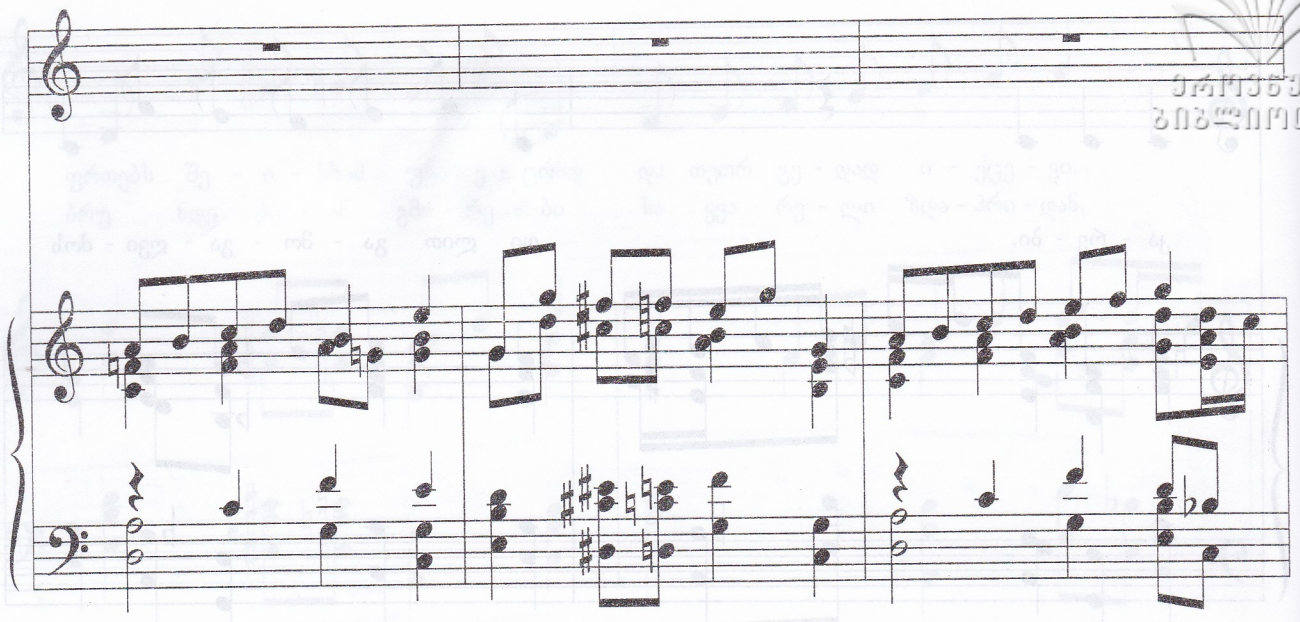

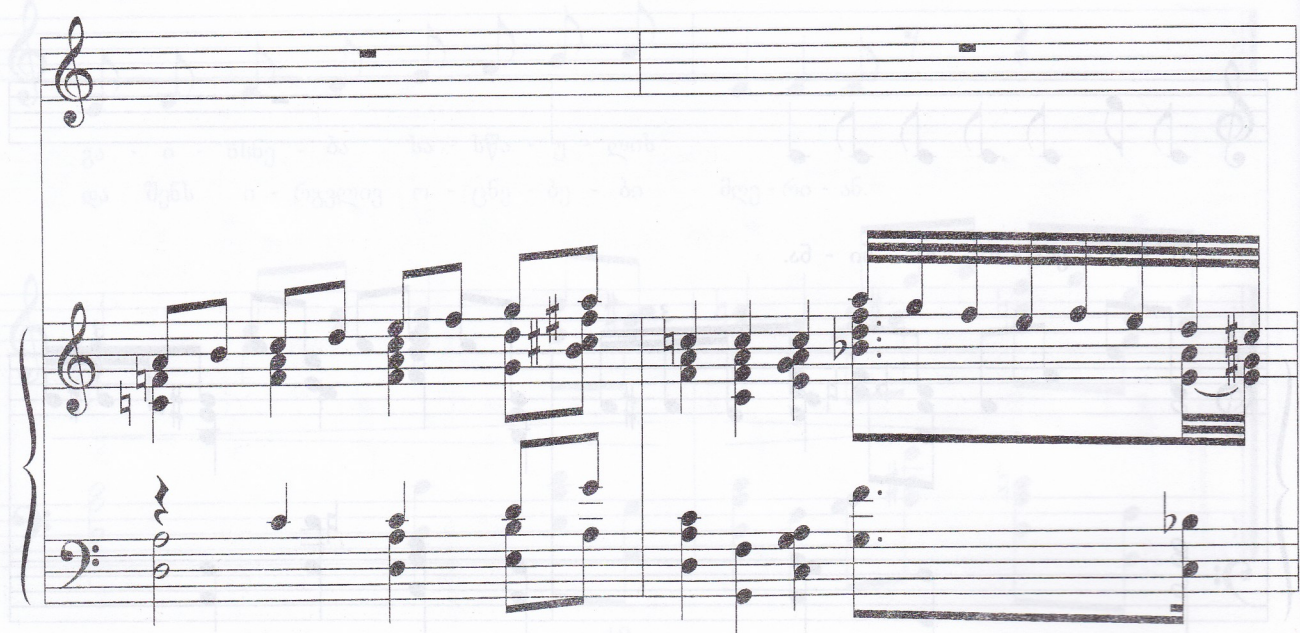

ქართული
ლიბრეტოები

ი - ა - ვნა - ნა ნა - ნი - ნა, თვა - ლებს ძი - ლი ე - რე - ვა, გა - თენ - დე - ბა და ი - სევ

დი - ლა მო - გე - ფე - რე - ბა... შე - ნი ტები - ლი ო - ცნე - ბა

allarg. a tempo

ნე - ტავ სა - ით გა - ფრი - ნდა? ბრუ - ნდე - ბი - ან გმი - რე - ბი

სა - ყვა - რე - ლი ზღა - პრი - დან, ვარ - სეკლა - ვე - ბი და მთვა - რე 3

ზე - ცამ გა - მო - ა - ბრწყინ - ნა იმ - ცნ და - ი - ძი - ნე ი - ავ - ნა - ნა

ნა - ინგ მც - ინ - ცემ - ცობ - ნი - წყმ - იმუ - ცგ - ნა.

Rusudan Chkhedze-Chiaureli

Lullaby

Shells are singing ocean's tune;
Stars will fall asleep so soon;
Angels smiling in the sky,
Baby dream your lullaby.

Song will take you far away
Mother's love is here to stay;
You'll come back with morning light, little knight!

Evening sky will say hello
To the moon which glows above;
Calm and peaceful night will bring
All the love I want to sing.

Always laugh when you are sad;
Stay away from what is bad;
Find your way to be someone, little one!

11. ღიმილით მოვალ

ქართული

ტექსტი - მანანა კანდელაკი

Tempo di walzer

The second system continues the musical score. The vocal line begins with the lyrics "ბი - ლის წინ ვი - კრებს" (Bi - lis ch'in vi - krebs). The piano accompaniment continues with similar harmonic and rhythmic patterns.

The third system continues the musical score. The vocal line begins with the lyrics "მო - ვუ - ხმობ ფრთე - ბად, და - ვფრი - ნავ ა - ლარ ვე - შვე - ბი" (Mo - vu - khmობ frt'e - bad, da - v'fri - nav a - l'ar ve - she - bi). The piano accompaniment continues with similar harmonic and rhythmic patterns.

მ - ზებ - დირს. ვა - რსკვლა - ვი რწმე - ნის ა - რა - სდროს ქრე - ბა,

ო - ცნე - ბის გა - რე - შე სი - ცო - ცხლაც ჭირს. და - ვლი - ვარ

გზე - ბზე, სი - კე - თეს ვთე - სავ, ღი - მი - ლით ყვე - ლას

ქართული
ზოგადი ინფორმაცია

გა - ვუ - თბობ სულს, ი - მე - ღი მო - მაქვს ღრუ - ბლი - ან

ღლე - საც, რა - ღვა - ნაც ო - ცნე - ბის ა - ხდე - ნა

მსურს. სი - კე - თე მო - მაქვს, გა - მი - ლეთ

The third system of the musical score concludes the vocal line and piano accompaniment. The vocal line ends with a final note. The piano accompaniment provides a concluding harmonic structure.

კა - რი! ღი - მი - ლით მო - ვაღ და ღი - მიღს

გთხოვთ. არ და - მღღის გზე - ბი, ფრთე - ბი მაქვს

კა - რის, სუ - ლე - ბში მზე - სა - ვით გა - ვა - დნობ თოვღს.

poco rit.

♩

Allegretto

დი - ლის წინ ფი - ქრებს მო - ვუ - ხლობ

ფრთე - ბად, და - ვფრი - ნავ, - ა - ლარ ვე - შვე - ბი ძირს,

ვა - რსკვლა - ვი რწმე - ნის ა - რა - სდროს ქრე - ბა, ო - ცნე - ბის

საქართველოს
საქართველოს

გა - რე - შე სი - ცო - ცხლეც ჳირს.

mp

მისი სი - ცხე - ცხე რა - ჳ - გამ - იბეც - თა , უს - ცხე

მის - ცხე - თა სი - ცხე მობეც - თა - სი - ცხე მის - ცხე

12. ოცნების ხმა

ქართული
გიგლიორთეკა

ტექსტი - მანანა კანდელაკის

Allegretto

გა - ნთი - აღს მო - ჰყვა ო - ცნე - ბის ხმა, რო - ღე - საც

მო - ხვალ ღღეს ან თუ - ნდაც ხვალ. გა - რუ - ქებ

3

ვა - რდებს, ვთხოვ სი - ყვა - რუ - ლის მზეს

3

და წა - რსუ - ლის და - რდებს კვლავ ი - მე - დი სძლევს.

მხუ - რვა - ლე გზნე - ბით ა - გი - ნთებ სულოს,

3

ო - ცნე - ბით ვთვრე - ბი, შე - ნი ნა - ხვა მსურს.

3

წამ - ცნე - ბით ვთვრე - ბი, შე - ნი ნა - ხვა მსურს.

3

წამ - ცნე - ბით ვთვრე - ბი, შე - ნი ნა - ხვა მსურს.

3

3

3

მზუ-რვა - ლე გზნე - ბით

3

ა - გი-ნთებ სულის, ო - ცნე-ბით ვთვრე - ბი,

3

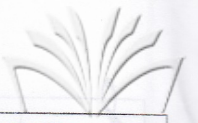

რაც სა - ო - ცნე - ბო გაქვს, რომ სი - ნა - თლე მა - რად

ღა - გვნა - თო - ღეს თავს!

Марлен Кития

Мечты

Рассвет зарделся надеждой вдруг,
 Вернешься верю, мой заветный друг,
 Твой след покрою любви цветами я,
 Былые невзгоды покинут меня.

Безумной страсти познаешь суть,
 Былых мечтаний ты найдешь вновь путь.

Вновь озарится тобой душа,
 Тобой дышу я все мечты глуша.
 Дай бог, чтоб были вместе мы навсегда,
 Пусть светочь сияет над нами всегда.

Nana Gogolashvili

Die Stimme Des Traums

1			მეც ამბობს ეს	1
2	I-IV	Laß'mich nur träumen	იუფლებსაც	2
		Von Dir allein		
3		Träume sind Schäume,	იუფლებურს	3
4		Es kann nur so sein,	ამდენად ძაღის რაღაცე	4
5	II	An Wunder glaub'ich	რაღაცეებსაც	5
6		Und träume von dem Glück	სწამლობაც	6
7		Du bist Musik für mich,	რაცელობაც იუფლებსაც	7
8		Die nach mir nur sucht....	ამდენად ძაღისძობაც	8
9	III	Schenk mir nur Rosen,	მეცელებსაც ძაღს	9
10		Ich bin weg rein,		
11		Komm zu nur diebling,	ამდენად	10
12		Das ist unser Heil.	რაცელებსაც რაღაცეობაც	11
13	V	Mein Herz schlägt heftig,	ამდენად ძაღისძობაც	12
		So heimlich kannst Du sein,		
		Du bist meine Hoffnung,		
		Laß'mich nicht allein!		

საგებო

Nana Gogolashvili

1. მე პაგარა ვარ	3
2. გაზაფხული	7
3. მერცხალი	11
4. ანდრო ბიჭის სიმღერა	15
5. საახალწლო	19
6. ვითამამებ	26
7. გაზაფხულს გილოცავთ	31
8. კონკიას სიმღერა	36
9. მზის ბილიკი	40
10. იაენანა	47
11. ღიმილით მოვალ	54
12. ოცნების ხმა	61

Марлен Кития

Рассвет зарделся надеждой вдруг,
 Вернешься верю, мой заветный друг,
 Твой след покрою любви цветами я,
 Былые невзгоды покинут меня.

Безумной страсти познаешь суть,
 Былых мечтаний ты найдешь вновь путь.

Вновь озарится тобой душа,
 Тобой дышу я все мечты глуша.
 Дай бог, чтоб были вместе мы навсегда,
 Пусть светочь сияет над нами всегда.

