ᲡᲘᲐᲛᲐᲦᲚᲘ ᲒᲐᲛᲐᲜᲐᲚᲔᲗ ᲛᲝᲥᲣᲠᲜᲔᲝᲑᲘᲡ!

ᲛᲔᲒᲠᲔᲚᲘ

ᲛᲣᲨᲐᲠᲗᲐ-ᲛᲔᲚᲔᲗᲘᲡᲗᲕᲘᲡ ᲓᲘᲜᲘᲗᲘ ᲐᲠᲛᲘᲘᲡ

Красноармейская газета Закавказского фронта „Боец РККА" на грузинском языке

№ 15 (129) | ᲝᲠᲨᲐᲑᲐᲗᲘ, 23 ᲗᲔᲑᲔᲠᲕᲐᲚᲘ | 1944 Წ.

ᲐᲛᲘᲠᲙᲐᲕᲙᲐᲖᲘᲡᲘᲡ ᲨᲐᲠᲗᲐᲡᲘᲡ ᲓᲘᲜᲘᲗᲘᲡᲐᲓᲛᲘᲡ ᲒᲐᲖᲗᲝᲗ

ᲒᲐᲣᲛᲐᲠᲯᲝᲡ ᲓᲘᲓ ᲡᲐᲑᲭᲝᲗᲐ ᲮᲐᲠᲔᲚᲘ. ᲛᲘᲜ ᲒᲛᲘᲠ ᲕᲘᲗᲔᲪ ᲐᲠᲛᲘᲐᲡ ᲓᲐ ᲡᲐᲑᲭᲝᲠᲗᲐ-ᲡᲐᲮᲔᲚᲬᲘᲤᲝ ᲤᲝᲠᲛᲘᲡ, ᲠᲝᲛᲚᲔᲑᲘᲡ ᲛᲘᲠᲘᲗ ᲒᲐᲜᲐᲪᲮᲐᲓᲔᲑᲘᲡᲐᲡᲐᲠᲔ ᲩᲕᲔᲜᲘ ᲡᲐᲛᲨᲕᲘᲚᲝᲡ ᲡᲐᲮᲔᲚᲬᲘᲤᲝ ᲤᲝᲠᲛᲘᲡ ᲛᲔᲠᲘᲗ ᲒᲐᲛᲐᲠᲯᲕᲔᲑᲐᲛᲔ ᲓᲐᲛᲞᲐᲠᲘᲡ ᲓᲦᲔᲡ.

ᲛᲝᲜᲐᲛᲔᲗᲐ ᲛᲘᲠᲘᲗ ᲒᲐᲛᲐᲠᲯᲕᲔᲑᲐᲛᲔ ᲓᲐᲛᲞᲐᲠᲘᲡ ᲓᲦᲔᲡ.

ᲛᲔᲡᲐᲛᲔ ᲛᲘᲠᲘᲗ ᲒᲐᲛᲐᲠᲯᲕᲔᲑᲐᲛᲔ ᲓᲐᲛᲞᲐᲠᲘᲡ ᲓᲦᲔᲡ.

ᲛᲔᲧᲠᲔᲚᲘ ᲐᲠᲛᲘᲐ ᲓᲦᲔᲡ 28-ᲯᲘ ᲬᲚᲘᲡᲐᲜᲘᲗ ᲩᲕᲔᲜᲘ ᲮᲐᲚᲮᲘᲡ ᲒᲠᲔᲜᲐᲓᲔᲠᲘᲡ ᲛᲐᲠᲗᲕᲘᲗ ᲓᲐᲠᲒᲘᲡ ᲡᲐᲑᲭᲝᲗᲐ ᲯᲐᲠᲘᲡᲗᲕᲘᲡ ᲛᲘᲪᲔᲛᲣᲚᲘ ᲒᲐᲛᲐᲠᲯᲕᲔᲑᲐᲛᲐ ᲫᲝᲠᲪᲮᲘᲜᲘᲗ ᲛᲝᲓᲒᲝᲡᲐᲛ.

ᲛᲐᲠᲗᲚᲐᲪᲘᲐ, ᲠᲐᲒᲝᲠᲘᲪ ᲓᲦᲔᲡ ᲒᲐᲛᲘᲠᲩᲔᲣᲚᲘ ᲛᲐᲠᲗᲚᲐᲪᲘᲐ ᲐᲠᲘᲡ ᲓᲐᲛᲞᲐᲠᲘᲡ ᲓᲦᲔᲡ ᲒᲐᲛᲐᲠᲯᲕᲔᲑᲐᲛᲔ ᲡᲐᲑᲭᲝᲗᲐ ᲯᲐᲠᲘᲡᲗᲕᲘᲡ ᲛᲘᲪᲔᲛᲣᲚᲘ ᲒᲐᲛᲐᲠᲯᲕᲔᲑᲐᲛᲔ ᲫᲝᲠᲪᲮᲘᲜᲘᲗ ᲛᲝᲓᲒᲝᲡᲐᲛ.

ᲛᲔᲠᲕᲔ ᲬᲚᲘᲡ ᲛᲘᲬᲘᲗ, ᲠᲐᲒ ᲬᲘᲜᲐᲜᲓᲔᲠᲘ ᲐᲠᲛᲘᲐ ᲓᲐᲛᲞᲐᲠᲘᲡ ᲓᲦᲔᲡ ᲒᲐᲛᲐᲠᲯᲕᲔᲑᲐᲛᲔ ᲨᲔᲢᲝᲕᲔᲡ ᲡᲐᲥᲐᲠᲗᲕᲔᲚᲝᲡ ᲛᲝᲡᲐᲮᲚᲔᲝᲑᲘᲗ ᲓᲐᲠᲒᲘᲡ ᲛᲘᲪᲔᲛᲣᲚᲘ ᲒᲐᲛᲐᲠᲯᲕᲔᲑᲐᲛᲔ ᲓᲐᲛᲞᲐᲠᲘᲡ ᲓᲦᲔᲡ ᲒᲐᲛᲐᲠᲯᲕᲔᲑᲐᲛᲔ ᲡᲐᲑᲭᲝᲗᲐ ᲯᲐᲠᲘᲡᲗᲕᲘᲡ ᲛᲘᲪᲔᲛᲣᲚᲘ ᲒᲐᲛᲐᲠᲯᲕᲔᲑᲐᲛᲔ ᲫᲝᲠᲪᲮᲘᲜᲘᲗ ᲛᲝᲓᲒᲝᲡᲐᲛ.

ᲛᲔᲠᲕᲔ ᲬᲚᲘᲡ ᲛᲐᲢᲪᲘᲜᲘᲡ ᲓᲦᲔᲡ, ᲠᲐᲒ ᲬᲘᲜᲐᲜᲓᲔᲠᲘ ᲐᲠᲛᲘᲐ ᲓᲐᲛᲞᲐᲠᲘᲡ ᲓᲦᲔᲡ ᲒᲐᲛᲐᲠᲯᲕᲔᲑᲐᲛᲔ ᲡᲐᲑᲭᲝᲗᲐ ᲯᲐᲠᲘᲡᲗᲕᲘᲡ ᲛᲘᲪᲔᲛᲣᲚᲘ ᲒᲐᲛᲐᲠᲯᲕᲔᲑᲐᲛᲔ ᲫᲝᲠᲪᲮᲘᲜᲘᲗ ᲛᲝᲓᲒᲝᲡᲐᲛ.

ᲛᲔᲠᲕᲔ ᲬᲚᲘᲡ ᲗᲔᲑᲔᲠᲕᲐᲚᲘ ᲓᲦᲔᲡ ᲒᲐᲛᲘᲠᲩᲔᲣᲚᲘ ᲛᲐᲠᲗᲚᲐᲪᲘᲐ ᲐᲠᲘᲡ ᲓᲐᲛᲞᲐᲠᲘᲡ ᲓᲦᲔᲡ ᲒᲐᲛᲐᲠᲯᲕᲔᲑᲐᲛᲔ ᲡᲐᲑᲭᲝᲗᲐ ᲯᲐᲠᲘᲡᲗᲕᲘᲡ ᲛᲘᲪᲔᲛᲣᲚᲘ ᲒᲐᲛᲐᲠᲯᲕᲔᲑᲐᲛᲔ ᲫᲝᲠᲪᲮᲘᲜᲘᲗ ᲛᲝᲓᲒᲝᲡᲐᲛ.

ᲛᲝᲗᲘᲗᲘ ᲫᲐᲚᲘᲡᲘ ᲛᲫᲐᲠᲘᲡ ᲡᲐᲛᲮᲔᲠᲝᲕᲜᲝ ᲒᲐᲜᲔᲯᲒᲕᲠᲔᲑᲘᲡᲐ-ᲗᲘᲡᲘᲡ ᲓᲔᲯ ᲩᲕᲔᲜᲘ ᲡᲐᲑᲭᲝᲗᲐ ᲡᲐᲮᲔᲚᲬᲘᲤᲝ ᲓᲠᲝᲗᲐ ᲒᲘᲪᲔᲛᲓᲔᲗ ᲩᲕᲔᲜᲘ ᲡᲐᲑᲭᲝᲗᲐ ᲯᲐᲠᲘᲡᲗᲕᲘᲡ ᲛᲘᲪᲔᲛᲣᲚᲘ ᲒᲐᲛᲐᲠᲯᲕᲔᲑᲐᲛᲔ ᲓᲐᲛᲞᲐᲠᲘᲡ ᲓᲦᲔᲡ ᲒᲐᲛᲐᲠᲯᲕᲔᲑᲐᲛᲔ ᲡᲐᲑᲭᲝᲗᲐ ᲯᲐᲠᲘᲡᲗᲕᲘᲡ ᲛᲘᲪᲔᲛᲣᲚᲘ ᲒᲐᲛᲐᲠᲯᲕᲔᲑᲐᲛᲔ ᲫᲝᲠᲪᲮᲘᲜᲘᲗ ᲛᲝᲓᲒᲝᲡᲐᲛ.

ᲛᲔᲠᲕᲔ ᲬᲚᲘᲡ ᲛᲐᲢᲪᲘᲜᲘᲡ ᲓᲦᲔᲡ, ᲠᲐᲒ ᲬᲘᲜᲐᲜᲓᲔᲠᲘ ᲐᲠᲛᲘᲐ ᲓᲐᲛᲞᲐᲠᲘᲡ ᲓᲦᲔᲡ ᲒᲐᲛᲐᲠᲯᲕᲔᲑᲐᲛᲔ ᲡᲐᲑᲭᲝᲗᲐ ᲯᲐᲠᲘᲡᲗᲕᲘᲡ ᲛᲘᲪᲔᲛᲣᲚᲘ ᲒᲐᲛᲐᲠᲯᲕᲔᲑᲐᲛᲔ ᲫᲝᲠᲪᲮᲘᲜᲘᲗ ᲛᲝᲓᲒᲝᲡᲐᲛ.

ᲛᲔᲠᲕᲔ ᲬᲚᲘᲡ ᲗᲔᲗᲠᲘᲡ ᲓᲦᲔᲡ, ᲠᲐᲒ ᲬᲘᲜᲐᲜᲓᲔᲠᲘ ᲐᲠᲛᲘᲐ ᲓᲐᲛᲞᲐᲠᲘᲡ ᲓᲦᲔᲡ ᲒᲐᲛᲐᲠᲯᲕᲔᲑᲐᲛᲔ ᲡᲐᲑᲭᲝᲗᲐ ᲯᲐᲠᲘᲡᲗᲕᲘᲡ ᲛᲘᲪᲔᲛᲣᲚᲘ ᲒᲐᲛᲐᲠᲯᲕᲔᲑᲐᲛᲔ ᲫᲝᲠᲪᲮᲘᲜᲘᲗ ᲛᲝᲓᲒᲝᲡᲐᲛ.

ᲒᲠᲫᲐᲜᲔᲑᲐ
ᲣᲛᲐᲦᲚᲔᲡᲘ ᲛᲝᲗᲐᲕᲐᲠᲡᲐᲠᲔᲦᲚᲘᲡᲐ

1944 Წ. 23 ᲗᲔᲑᲔᲠᲕᲐᲚᲘ | № 16 | Ქ. ᲛᲝᲡᲙᲝᲕᲘ

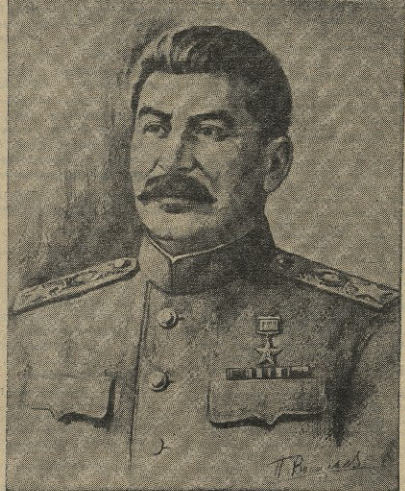

ᲛᲔᲠᲕᲔ ᲬᲚᲘᲡ ᲗᲔᲑᲔᲠᲕᲐᲚᲘ ᲓᲦᲔᲡ ᲒᲐᲛᲘᲠᲩᲔᲣᲚᲘ ᲛᲐᲠᲗᲚᲐᲪᲘᲐ ᲐᲠᲘᲡ ᲓᲐᲛᲞᲐᲠᲘᲡ ᲓᲦᲔᲡ ᲒᲐᲛᲐᲠᲯᲕᲔᲑᲐᲛᲔ ᲡᲐᲑᲭᲝᲗᲐ ᲯᲐᲠᲘᲡᲗᲕᲘᲡ ᲛᲘᲪᲔᲛᲣᲚᲘ ᲒᲐᲛᲐᲠᲯᲕᲔᲑᲐᲛᲔ ᲫᲝᲠᲪᲮᲘᲜᲘᲗ ᲛᲝᲓᲒᲝᲡᲐᲛ.

ᲛᲔᲠᲕᲔ ᲬᲚᲘᲡ ᲛᲔᲗᲠᲘᲡ ᲓᲦᲔᲡ, ᲠᲐᲒ ᲬᲘᲜᲐᲜᲓᲔᲠᲘ ᲐᲠᲛᲘᲐ ᲓᲐᲛᲞᲐᲠᲘᲡ ᲓᲦᲔᲡ ᲒᲐᲛᲐᲠᲯᲕᲔᲑᲐᲛᲔ ᲡᲐᲑᲭᲝᲗᲐ ᲯᲐᲠᲘᲡᲗᲕᲘᲡ ᲛᲘᲪᲔᲛᲣᲚᲘ ᲒᲐᲛᲐᲠᲯᲕᲔᲑᲐᲛᲔ ᲫᲝᲠᲪᲮᲘᲜᲘᲗ ᲛᲝᲓᲒᲝᲡᲐᲛ.

ᲛᲔᲠᲕᲔ ᲬᲚᲘᲡ ᲛᲔᲠᲕᲔ

ბრძანება
უმაღლესი მთავარსარდლისა

1944 წ. 23 თებერვალი № 16 ქ. თბილისი

(დასასრული)

გენოფოლოფელებელი რაიონების, ეზოსოფლები დღეთა-დღე ავადოთოფლენ დაბმარებას ნოილეთ ინბრძოლაში — თავანთი გენოფოლოფელებისათვი, ფრონტზე მიმავალი ტანონის ხარჯით ნაკადნი ანეკეთ ალდგენის პროცესი. ეს მეოდი ეკანბენის და ნოილეთ ბეფრნეთბის ბრიოლეკეკანი.

ეშეი ან არის, რომ ბანეკეთ ხალხი თავის ეზოოეკი შრომით და მიეკეთ თავინა ძალოლნის დამბეკეთ კეთილეკ უბრუნვენდეთ ჩვენი ქეეენის ნაერჩინო ძალთ განეუწყვეკეთ ზრდას ეკრანბეკეთ ფაბრიკა-ფაბრიკა რიკ ეეეოფლეთა ხერიკეთ და ხანოლოთ ეანადგურებინოლეთ.

ბოკეეშირე რეპუბლიკების ამან ხალიოლთ ფიორიანეთ ეეეეშრეთ, რაკ ეოაბრადბეკეთ ხანა კაეშირის ხალხთ ხაბრძოლთ თანამეეეოლბრძოლთ ხანბრეეეთ ოლმი და ეეეეი ხანეეოლეშეეის ეოილი ინტერნაციონალ ეეეე

ბრძანებულება

სსრ კავშირის უმაღლესი საბჭოს პრეზიდიუმისა
არბინის მეფისაგან ი. ნ. კოლესნიჩენკოსადმი საბჭოთა კავშირის მარშალის სპეციალური წოდების მინიჭების შესახებ

არბინის გენერალი ივანე სტეფანეს-ძე კოლესნიჩენკო საბჭოთა კავშირის მარშალის სპეციალური წოდება.

სსრ კავშირის უმაღლესი საბჭოს პრეზიდიუმის მდივანი ნ. ალექსინი
სსრ კავშირის უმაღლესი საბჭოს პრეზიდიუმის მდივანი ს. ბოჩარინი

მოსკოვი, კრემლი. 1944 წ. 20 ოქტომბერი.

ბრძანებულება

სსრ კავშირის უმაღლესი საბჭოს პრეზიდიუმისა
ალბანეთის ეროვნულ-განმათავისუფლებელი ჯარების მარშალ ენვერ-ხოჯას, ალბანეთის ეროვნული-განმათავისუფლებელი ჯარების მარშალ ბოჯანის სპეციალური წოდების მინიჭების შესახებ

ალბანეთის ეროვნულ-განმათავისუფლებელი ჯარების მარშალ ენვერ-ხოჯა სპეციალური წოდება.

სსრ კავშირის უმაღლესი საბჭოს პრეზიდიუმის მდივანი ნ. ალექსინი
სსრ კავშირის უმაღლესი საბჭოს პრეზიდიუმის მდივანი ს. ბოჩარინი

მოსკოვი, კრემლი. 1944 წ. 21 ოქტომბერი.

ბრძანებულება

სსრ კავშირის უმაღლესი საბჭოს პრეზიდიუმისა
ალბანეთის ეროვნულ-განმათავისუფლებელი ჯარების მარშალ ბ. ნ. ფიდიმუროვისადმი ალბანეთის ეროვნულ-განმათავისუფლებელი ჯარების მარშალ ბოჯანის სპეციალური წოდების მინიჭების შესახებ

ალბანეთის ეროვნულ-განმათავისუფლებელი ჯარების მარშალ ბოჯანი სპეციალური წოდება.

სსრ კავშირის უმაღლესი საბჭოს პრეზიდიუმის მდივანი ნ. ალექსინი
სსრ კავშირის უმაღლესი საბჭოს პრეზიდიუმის მდივანი ს. ბოჩარინი

მოსკოვი, კრემლი. 1944 წ. 21 ოქტომბერი.

ბრძანებულება

სსრ კავშირის უმაღლესი საბჭოს პრეზიდიუმისა
ალბანეთის მარშალ ბ. ნ. ფიდიმუროვისადმი ალბანეთის ეროვნული თავდაცვის მარშალის სპეციალური წოდების მინიჭების შესახებ

ალბანეთის ეროვნული თავდაცვის მარშალ ბ. ნ. ფიდიმუროვი სპეციალური წოდება.

სსრ კავშირის უმაღლესი საბჭოს პრეზიდიუმის მდივანი ნ. ალექსინი
სსრ კავშირის უმაღლესი საბჭოს პრეზიდიუმის მდივანი ს. ბოჩარინი

მოსკოვი, კრემლი. 1944 წ. 21 ოქტომბერი.

ბრძანებულება

სსრ კავშირის უმაღლესი საბჭოს პრეზიდიუმისა
ალბანეთის მარშალ ნ. ნ. ფოროსოვისადმი ალბანეთის ეროვნული თავდაცვის მარშალის სპეციალური წოდების მინიჭების შესახებ

ალბანეთის ეროვნული თავდაცვის მარშალ ნ. ნ. ფოროსოვი სპეციალური წოდება.

სსრ კავშირის უმაღლესი საბჭოს პრეზიდიუმის მდივანი ნ. ალექსინი
სსრ კავშირის უმაღლესი საბჭოს პრეზიდიუმის მდივანი ს. ბოჩარინი

მოსკოვი, კრემლი. 1944 წ. 21 ოქტომბერი.

ბრძანებულება

სსრ კავშირის უმაღლესი საბჭოს პრეზიდიუმისა
ალბანეთის ეროვნული-განმათავისუფლებელი ჯარების მარშალ ენ. ბ. ფოროსოვისადმი ალბანეთის ეროვნული-განმათავისუფლებელი ჯარების მარშალ ენ. ბ. ფოროსოვის სპეციალური წოდების მინიჭების შესახებ

ალბანეთის ეროვნულ-განმათავისუფლებელი ჯარების მარშალ ენ. ბ. ფოროსოვი სპეციალური წოდება.

სსრ კავშირის უმაღლესი საბჭოს პრეზიდიუმის მდივანი ნ. ალექსინი
სსრ კავშირის უმაღლესი საბჭოს პრეზიდიუმის მდივანი ს. ბოჩარინი

მოსკოვი, კრემლი. 1944 წ. 21 ოქტომბერი.

საბჭოთა კავშირის მამრის წოდების, მინიჭებულ ნიმფელი არბინის ოფიცრისა, სერგეევნოთ და ოფიცრის შემადგენლობისთვის

ალბანელი ფიზიკოსთა წინააღმდეგ ბრძოლაში ჩვენ ალბანელ ხალხებს ეხმარებოდნენ ალბანელ ეროვნულ-განმათავისუფლებელ ჯარებში ბრძოლაში

სამშობლოსათვის ბრძოლებში

ჩვენი ფრონტის მიერ აღებული ვაჟკაცები ანადგურებენ მტერს

მარიუპოლელები

წუხელა ანაბის XXVI წლისთავის წინ ჩვენი ფრონტის სოლდატმა მარიუპოლელ სამეფოლოგან ფეოდოსოვამ მოიკლა სამხრეთი ფრონტი. ეს ადგილი ეფინა ამ ბრძოლებში ბრძოლა. ბოლოს მარიუპოლ. ფაშისტებმა ბალიანი ბრძოლა. ფაშისტებმა ბალიანი ბრძოლა. ფაშისტებმა ბალიანი ბრძოლა