სიკვდილი მტრებისაც ოკუპანტებს!

შებრძოლი

ᲛᲣᲨᲐᲝ-ᲒᲚᲔᲮᲣᲠᲘ ᲤᲠᲝᲜᲢᲘᲡ ᲒᲐᲛᲒᲔᲠᲘᲡ

ᲐᲠᲛᲘᲐᲡ ᲙᲐᲕᲙᲐᲡᲘᲘᲡ ᲤᲠᲝᲜᲢᲘᲡ ᲞᲘᲝᲜᲔᲠᲣᲚᲘ ᲒᲐᲖᲔᲗᲘ
Красноармейская газета Закавказского фронта „Вперед РИНА" на грузинском языке

№ 133 (247) | ᲮᲣᲗᲨᲐᲑᲐᲗᲘ, 30 ᲜᲝᲔᲛᲑᲔᲠᲘ | 1944 Წ.

ᲑᲠᲫᲐᲜᲔᲑᲐ
ᲣᲛᲐᲦᲚᲔᲡᲘ ᲗᲛᲐᲕᲐᲠᲡᲐᲠᲒᲔᲚᲘᲡᲐ
ᲡᲐᲑᲭᲝᲗᲐ ᲙᲐᲕᲙᲐᲡᲘᲡ ᲛᲐᲠᲯᲕᲐᲚᲘ ᲞᲝᲚᲙᲝᲕᲜᲘᲚᲘᲡᲐᲛᲘ

ᲣᲙᲐᲜᲘᲜᲘᲡ 29-Ე ᲝᲥᲢᲝᲛᲑᲠᲘᲡ ᲯᲐᲠᲘᲡᲗᲕᲘᲡ ᲒᲐᲛᲝᲯᲐᲠᲘᲡ ᲓᲠᲝᲡ ᲛᲔᲝᲠᲔ ᲓᲦᲔᲡ ᲜᲘᲙᲝᲚᲐᲔᲕᲘᲩᲘᲡ ᲛᲔᲠᲘᲜᲝᲕᲘᲡ, ᲒᲐᲛᲮᲘᲠᲕᲘᲡ ᲓᲐᲛᲝᲯᲐᲠᲘᲡ ᲛᲔᲗᲐᲠᲗᲔᲑᲘᲗ

ს. ვ. კირეევი

(დაღუპვიდან 10 წლის შესრულების გამო)

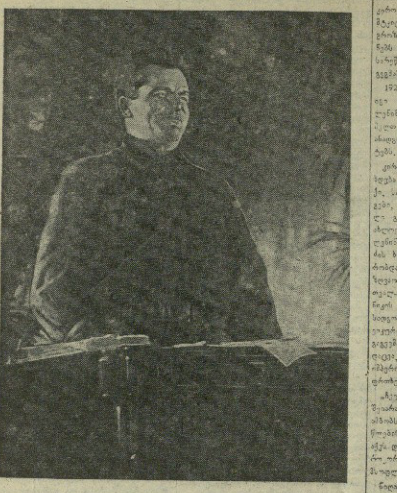

სერგეი ვასილიევიჩ კირეევი (ეროტიკული) დაბადა 1886 წლის 27 (15) მარტს ფოკანში, იგი ავიდა ფიზიკოსი და ინჟინერი-ინიციატორ ოდესაში. 1901 წლიდან 1904 წლამდე სწავლობდა ოდესის მექანიკურ-ტექნიკურ სასწავლებელში, ეახლა კირეევი ფიზიკურად ჩაეფიცებოდა ენერგეტიკულ ენერგიებს. 1904 წელს ოდესელ ბოლშევიკურ პარტიან ბოგატნ, სოლ. 1905 წლიდან ფიზიკა ბოლშევიკთან ფიზიკო

აგიტატორისა და პროპაგანდისტის დასახმარებლად

,ამოსავლოთ ფაშისტი მხეცი მისსავე ბუნაგში

ა. კასაკოვი

☆ ☆

ერთი წლის წინათ, 1943 წლის 6 ივლისს, ისარ ,ყაზრის ,ბალ-ფიდის ,ქალაქში ,ამხანაგ ,სტალინს ,ეკითხნენ ,მოსკოვიდან გარდატეხა მოგვაქვს, ,ეს ,ომი, ,ომის ,შეტ,ეულობა, 1943 წელს? — ,ითქოსდა ,ამხანაგმა ,სტალინ ,სთქვა, — ,გარდატეხა ,ეს ,ეს-ოდ ,ომი ,ამა ,მარტო ,სთქმა ,ეს ,ბალ-ფიდის ,ბალ-ფიდ,ინ,ის ,ხელ-ფეხ,ებ,ი ,ეს ,ომ,ი, ,ომ,ი, ,ომ,ი,

ალექსანდრე კილაბერიძე

სტალინური შეიარაღების ავიაციის მეთაური ალექსანდრე ნიკოლოზის ძე კილაბერიძე ყველა დიდი სამშობლო