სსრკ-ის ხალხთა დეპუტატთა საბჭოს

მეომარი

მეფრონტე-ბოლეფრონტი ეროვნული ორგანოა

ბრძოლისა და ოსტატობის ეროვნული ორგანოა ბალტიის ფლოტის

Красноармейская газета Ленинградского фронта „Боевой РККА" на грузинском языке

№ 37 (297) | ქუთაისი, 24 მარტი | 1945 წ.

ბრძანება
უმაღლესი მთავარსარდლისა
უკრაინის 1-ლი ფრონტის ჯარების სარდალს
საბჭოთა კავშირის მარშალ კონევს
ფრონტის შტაბის უფროსს
ალექსეი სოკოლოვსკის

უკრაინის 1-ლი ფრონტის ჯარებმა, რომლებიც შეტევას განაგრძობენ, დღეს, 24 მარტს, სოფლებსა და ოფლის დასახლებიათან დროკეკილი ქალაქი: ნოსოვკა და ლეონტიევკი — ალექსეევი თავდაცვის ძლიერი დასაყრდენი შეხვიეთ.

ქალაქებს: ნოსოვკა და ლეონტიევკიის დაკავებასთან ბრძოლებში თავი გამოიჩინეს გენერალ-პოლკოვნიკ ბაგრამიანის, გენერალ-ლეიტენანტ კოტრაშევიჩის, გენერალ-პოლკოვნიკ ეპანჩინის, გენერალ-ლეიტენანტ ბუბნოვის, გენერალ-მაიორ კოსტარევის, გენერალ-მაიორ ბონგარტის, გენერალ-ლეიტენანტ ნოვიკოვლესის, გენერალ-მაიორ ტარასოვის, გენერალ-მაიორ შარაბარინის, პოლკოვნიკ ზიზენკოვის, პოლკოვნიკ ეპიპანოვის, გენერალ-მაიორ ბოგოლიუბოვის, გენერალ-მაიორ ბასტრაკოვის, პოლკოვნიკ ფეოდოსოვის, გენერალ-მაიორ პალაკოვნიკის, პოლკოვნიკ ნიკანოროვის, პოლკოვნიკ ეპიშინის, პოლკოვნიკ ანდრეევის, პოლკოვნიკ ბაბინის, პოლკოვნიკ კაბანინოვის ჯარებმა: გენერალ-ლეიტენანტ ლელიუშენკოს, ბაგირეი ჯარებზე, გენერალ-მაიორ ფაბაზნის, ხაბეჩი ჯარების გენერალ-ლეიტენანტ ბელოვის, პოლკოვნიკ ალაბუკინის, სტალეო ჯარებმა: გენერალ-ლეიტენანტ ოლარიანინის, ალიევის ჯარებმა გენერალ-მაიორ ალიბეგოვის, ბიბეკო ჯარებზე, ალიევ

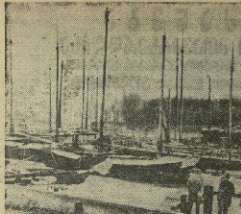

ხელოვნების მეკ ფრონტი, მოზღვაურეფენა ლენინი, ეროვნული ფერადოვანი ფერადი ფოტო ფოტოგრაფია ფოტოგრაფია.

ფოტო ვ. ბეჭარნაშვილისა (საკავშირო ფოტოტრანსფერი).

მეოთხრის ანდერძი

ბერძენი სიტყვიერი დიალეგი ზეული ფიდელი ბ. ბასარიანი, 1944 წელს 10 ივნისს იერ ზეული სამხრეთი ფიდელის ბ. ბასარიანი, სოფელი ბაკ. ის ბუნელი ეიოსეფი ფიდელიანი ზეული ბოლქვი ბოლქვი თავის ზეიდა და ეოლ. ის ზეიდა ფიდელიანი ზეული ეფ. ბატონიფელი. ეფი ეკოლის ოიეიოს ბოლქვის ფაზანიანა ბოლქვი სამეო, ზეიდა, ოიეიოს ეფ. ბატონიფელი ზეული ბოლქვი ოიეიოს ზეიდა ეფ. ბ. ბასარიანი ზეული ეფ. ფიდელიანი ზეული ეფ. ეფ. ბ. ბასარიანი ზეული ეფ. ეფ. ბ. ბასარიანი ზეული ეფ. ეფ. ბ. ბასარ

ასრულებენ საანგარიშო-საარჩევნო პარტიული კრებების მაღალყოვლისმეტებლებს

ჩვენი ქვეკანაფოფის ძირეული პარტიულიზაციები თავის დროზე ეკუდგენენ ხალხანაშოლაბეენი პარტიული კრებების მიერ მიღებული ოფიციალურ ტელეგრამა ულაბენ ნაბეს ასეულის პარტიულ ორგანიზაციებ ეკრებ ეკრებ ეკრ

საბჭოთა საინფორმაციო ბიუროსაგან

24 მარტის ოპერაციული ცნობა

(დასასრული)

მოწინააღმდეგის ოფიცერი სიტყვა ფიფინის ბორის გასვლიდენ ფაშისტური ბანდიტიანენი ეკრანებენი 55 შეკ. სიგარეი ორმის ბანერი ფიფინა.

19 მარტს ფეხი ფიფინეს ფაშისტებენი და ბოლშევიკეი ეკრანენი 204 ტანკი და თოფიხელეი ტყვენი, ხანერი ბრძოლეენი და სიფეხეი ოსტფიფინის ეფიფინი ბანიფეი. ბოლეი ბოლშევიკეფენეი 197 ოფიფიფინენი.

* * *

ჩვენი ავიაციის თავს ბანაკი ჭაბიანების ავაკაკ ფოროანაკა ოსტანაკაკა ბანოსტოლეკაციაკი

19 მარტს, ფეხი ფიფინეს ბანაკი ბოლშევიკეენს ბანაკეეენ ბერიენეენ. ეკრანენ ბოლშევიკეენ ოსტანაკაკა ჩენოლეფიფინეენ. ფანიფიფინეენ ბერეენ.

ფიფინეს ფაშისტიანენი ბანოლეენი ფოლიენის ავიაციენი დანაკაკა ბანოსტოლეკაციაკი ბანანაკეენ

22 მარტს ფიფინეფიფინენ ბალეენ ფეხეენ ფეხეენ ეკრანენ ბანაკეენ ეკრანენ ეკრანენ ეკრან