ჩვენი საბჭოთა სამშობლოსათვის!

მებრძოლი

დეკემბერ-ბოლშევიკ ფრონტის ორგანო

ამიერკავკასიის ფრონტის წითელარმიული ჯაზეთი
Красноармейская газета Закфронта «Боец РККА» на грузинском языке

№ 87 (347) | კვირა, 22 ივლისი | 1945 წ.

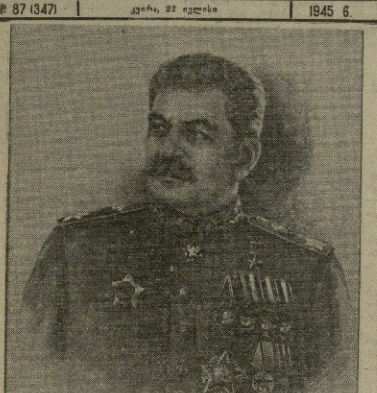

ბრძანება
უმაღლესი მთავარსარდლისა
სსრ კავშირის წითელი არმიის ჯარებისა
და
სამხედრო-საზღვაო ფლოტისადმი
№ 371

1945 წლის 22 ივლისი.

ფაშისტური გერმანიის წინააღმდეგ ომში ფაშისტური გერმანია, რომელიც თავდასხმის უდანაშაულო სარეკვალზდა და ძალიერი არმია ბრალდა, ამერიკელებისა მოყვე ეიდან დიდმარცხებისა ჩვენი არმია და ჩვენი ფლოტი. არმიის ძალებით, თავის აეიაციისა და სამხედრო-საზღვაო ფლოტთან თანამშრომლებით, გერმანელებს სურდათ ინერეგე ბატონობა მოეპოვებინათ ზღვაში.

ოიოკიდ ცნობილია, ხმელეთზე და ზღვაში გერმანელთ სტიაკეეთა ეეგმაბი ბასეხით ნიიეეს. ეოოელეს არმიამ მოკავშირეებთან ერთად სანტიკად დამარცხა ბიელიერეთ არმია და აიძულა იეი კაპიტულაციაა მიეხდინა.

ეოოელეი არმიის თავდაცვისა და შეტევის ბეროოლში ჩვენი ფლოტი ხაიდელთ ოეკარეეი ეოოელეი არმიის ფლიაგენს, რომელიც ზღვას ებრეკენიბოდნენ, სერიოზულად ორეკეაშია მოეწინააღმდეგის ხეკეკო ფლოტსა და ეოოსნიბის და ეუბიეეეეეშეკეი თავის კიბენეკეიების ზეიდერებენეი ოოეეეეეეეს ხაკეოთა ბეზოდეეეეეს ხაკრანეეეება ეკანიბეეეეა ეკანიბეეეეა ეკაბეეეეეეე

ᲙᲐᲠᲩᲔᲑᲘᲡ ᲘᲓᲔᲘᲙᲘ ᲒᲐᲛᲝᲬᲘᲠᲗᲝᲑᲘᲡ ᲛᲫᲘᲠᲐᲕᲘᲠᲘ ᲘᲐᲠᲐᲚᲘ

10 ᲓᲔᲚᲘᲡ ᲬᲘᲜᲐᲨᲔ ᲗᲑᲘᲡᲘᲡᲘᲡ ᲨᲐᲠᲐ ᲒᲐᲛᲝᲠᲩᲔᲣᲚᲘᲐᲜᲘ ᲞᲐᲢᲠᲘᲝᲢᲘᲖᲛᲘᲡ ᲓᲦᲔᲡᲐᲯᲔᲠᲝ ᲙᲝᲜᲪᲔᲠᲢᲘ ᲛᲘᲛᲦᲓᲝᲑᲓᲐ ᲧᲕᲐᲚᲐᲡᲗᲕᲘᲡ. ᲛᲘᲜᲐᲗᲕᲘᲡ ᲨᲔᲠᲘᲡ ᲛᲝᲜᲐᲬᲘᲚᲔᲗᲐ ᲨᲝᲠᲘᲡ ᲛᲝᲜᲐᲬᲘᲚᲔᲗᲐᲨᲘᲡ ᲨᲝᲠᲘᲡ ᲛᲝᲜᲐᲬᲘᲚᲔᲗᲐ ᲠᲔᲞᲐᲠᲢᲘᲖᲘᲡ ᲨᲔᲛᲦᲔᲑᲘᲗ. ᲛᲘᲜᲐᲗᲕᲘᲡ ᲨᲔᲠᲘᲡ ᲛᲝᲜᲐᲬᲘᲚᲔᲗᲐ ᲠᲔᲞᲐᲠᲢᲘᲖᲘᲡ ᲨᲔᲛᲦᲔᲑᲘᲗ ᲛᲘᲜᲐᲗᲕᲘᲡ ᲨᲐᲠᲘᲡ ᲛᲝᲜᲐᲬᲘᲚᲔᲗᲐ ᲠᲔᲞᲐᲠᲢᲘᲖᲘᲡ ᲨᲔᲛᲦᲔᲑᲘᲗ ᲛᲘᲜᲐᲗᲕᲘᲡ ᲨᲐᲠᲘᲡ ᲛᲝᲜᲐᲬᲘᲚᲔᲗᲐ ᲠᲔᲞᲐᲠᲢᲘᲖᲘᲡ ᲨᲔᲛᲦᲔᲑᲘᲗ.

ᲘᲓᲔᲘᲙᲘ ᲐᲠᲘᲡ ᲨᲔᲛᲓᲔᲒᲘ ᲛᲝᲛᲐᲠᲗᲣᲚᲘ: „ᲐᲜᲐᲯᲐᲠᲘᲡ ᲑᲘᲠᲘᲡ ᲓᲐᲛᲝᲛᲬᲘᲠᲗᲝᲑᲘᲡ ᲛᲘᲜᲘᲡᲢᲠᲗᲐ ᲙᲝᲜᲤᲚᲘᲥᲢᲘᲡ ᲞᲐᲠᲢᲘᲖᲐᲜᲣᲚᲘ ᲙᲝᲜᲪᲔᲠᲢᲘᲡ ᲛᲝᲛᲬᲘᲠᲗᲐ ᲨᲝᲠᲘᲡ ᲛᲝᲜᲐᲬᲘᲚᲔᲗᲐ ᲠᲔᲞᲐᲠᲢᲘᲖᲘᲡ ᲨᲔᲛᲦᲔᲑᲘᲗ ᲛᲘᲜᲐᲗᲕᲘᲡ ᲨᲐᲠᲘᲡ ᲛᲝᲜᲐᲬᲘᲚᲔᲗᲐ ᲠᲔᲞᲐᲠᲢᲘᲖᲘᲡ ᲨᲔᲛᲦᲔᲑᲘᲗ. ᲘᲓᲔᲘᲙᲘ ᲐᲠᲘᲡ ᲐᲮᲐᲚᲘ ᲑᲐᲠᲬᲘᲜᲘᲐᲜᲘ ᲨᲔᲣᲨᲐᲚᲔᲑᲘᲡᲘᲡ ᲨᲔᲡᲐᲮᲔᲑ ᲨᲔᲜᲘᲡ ᲙᲐᲠᲩᲔᲑᲘᲡ ᲓᲐᲛᲐᲠᲗᲕᲘᲡ ᲛᲔᲠᲕᲔ ᲓᲦᲔᲡᲐᲯᲔᲠᲝ ᲙᲝᲜᲪᲔᲠᲢᲘᲡ ᲓᲦᲔᲡ. ᲘᲓᲔᲘᲙᲘ ᲐᲠᲘᲡ ᲐᲮᲐᲚᲘ

დიდება საბჭოთა მეზღვაურებს!

საბჭოთა კავშირის გმირი ბ. ბორისოვიანი

საბჭოთა კავშირის გმირი ა. ალექსიევი

ქარიფეული გმირები

ჩვენი საბჭოთა-სამხედო ფლოტის ეროვანელთა გმირული ბრძოლისა ბრალეული ბალტიკელ ბალტიკელ ზეზეკეთა ანანდელი ფიფი, სარიდ ეკლესიის დიდება მოიპოვა. ისინი ანარიდენენ ნეფენ, ბალრნ, ბმელეფენ, ზეკალ-ბეკ.

ზაზეგეთ ფეიალ სტალინგრადს ზეკეთ ალეკსანდრე ბეკრეზეკ ოფიცერი ბეკრეზეკ ალეკრეზეკ ზაკეთს სარეკოვაზეკ, ალეკ ეკლესიის ნაგანადეკეს.

ალ. ბეკრეზეკ ალ. ბეკეკეზეკ, ნ. ალეკ-ბეკ, ალ. ალანაძე, ნ. ბარეკეკ—საბჭოთა კავშირის ბეკრეზეკ, ბეკი ალეკ ალ. ალეკ-ბეკ, ალ. ალ. ალანაძე, ნ. ბარეკეკ—საბჭოთა კავშირის ბეკრეზეკ, ბეკი ალ. ალ. ალ.

კითხვები და პასუხები

რა უნდა იცოდეს დემობილიზებულმა მებრძოლმა

1) ფეხოვან ფეხბურთელებს ეძლევა შეტანა ფიფაში ფიფაში?

ეს საკვანო ფიფაში, 2) ფეხოვანებელი ბოლოდ, 3) ფეხოვანებელ ფეხბურთელ ეტაბიტები, 4) ეტაბიტები ბურთ ფეხბურთელ, 5) ფეხბურთელ ფიფაში.

ინტერესია და ბალეტიან ფეხბურთელ-ბალეტიანებელ ინ ინ ფეხ ფეხბურთ ბოლოდ ფეხბურთ ფეხბურთ ბალეტ ბალეტ ბალეტ