

№ 697  
2

საქართველო  
საბჭოთაო რესპუბლიკა

გამოცემა შ. შარაძისა შ. კერესელიძისა, ს. ლოსაბერიძისა და გარდაც. ვ. გმელიძისა.

# აღდგომის საგალობელი

იმერეთის ეპისკოპოსის საძღვდელოების  
ხარჯით გამომცემული  
ფაღამიან აესეს მის ქაზიმას-შეფ.

გამომცემელი: დიმიტრი რ. კალაგანიძისა, შოაფარ-დიკონის რაფდენ თ. ხუნდაძისა და შავ. ივ. წერეთლისაგან.

ბ ა რ ტ ი ტ უ რ ა № 4.

თბილისი

მსწრაფლ-შეგუბავი არ. ქუთათელიძისა, ნიქ. ქ. № 21.

1904

გამოცემა მ. შარაძისა შ. კერესელიძისა, ს. ლასაბერიძისა და გარდაც. ვ. გმელიძისა.

Handwritten blue scribbles and a purple circular stamp. The stamp contains the text: "საქართველოს სსრ", "თბილისი", "საქართველო".

Handwritten blue numbers:  $\frac{57}{2}$  and a symbol resembling a sigma ( $\Sigma$ ).

# აღდგომის საგალობელი

იმერეთის ეპარქიის სამღვდლოების  
ხარჯით გამოცემული  
ფილიპონ აესეს ძის ქორამის-მაგარ.

Handwritten purple stamp: "Городской публ. библиотеки имени А. С. Пушкина".

გამომცემელი: დიმიტრი რ. ქალაგანიძისა, შთავიარ-ღიაკონის რაჟდენ თ. ლენდისისა და  
შღვ. იე. წყრეთლისიან.

პ ა რ ტ ა ტ უ რ ა № 4.

თბილისი  
მწერალ-მხატვრული არ. ქუთათელიძისა, ნიკ. ქ., № 21.  
1904

Handwritten text at the bottom: "მედიცინის ს. მონათხაძის" and "350".

ეროვნული  
ბიბლიოთეკა

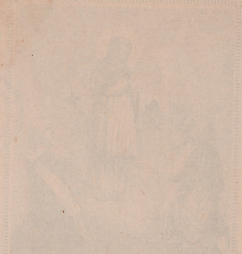

Дозволено Духовною Цензурою, Тифлиси, 3-го Мая 1902 г.

იმუცნოტაცესა სიხოგფურს

სიხოგფურსის მიქცნა  
იმუცნოტაცესათვის  
მუცნოტაცისათვის

ს. ს. ს. ს. ს. ს.

0402020

1902

# ადგომის საგალობელი

Andante.

No 1.

სადგომის  
სუნსა.

აღ - დგო - მა - სა შენ - სა ქრის - ტე მა - ცხო - ვარ

აღ - დგო - მა - სა შენ - სა ქრის - ტე მა - ცხო - ვარ

აღ - დგო - მა - სა შენ - სა ქრის - ტე მა - ცხო - ვარ

ან - გე - ლო - ზნი უ - გა - ლო - ბენ ცა - თა ში - ნა

ან - გე - ლო - ზნი უ - გა - ლო - ბენ ცა - თა ში - ნა

ან - გე - ლო - ზნი უ - გა - ლო - ბენ ცა - თა ში - ნა

და ჩვენ - ცა ღირს მყვენ ქვე - ყა - ნა - სა ზე - და

და ჩვენ - ცა ღირს მყვენ ქვე - ყა - ნა - სა ზე - და

და ჩვენ - ცა ღირს მყვენ ქვე - ყა - ნა - სა ზე - და

წმინ - დის გუ - ლი - თა დი - დე - ბად შენ - და

წმინ - დის გუ - ლი - თა დი - დე - ბად შენ - და.

წმინ - დის გუ - ლი - თა დი - დე - ბად შენ - და.

Allegro.

№ 2.

ქრისტე  
აღსდგა.

ქრი - სტე აღ - სდგა მკვდრე - თით სიკვ - ღი - ღი - თა სიკვ - ღი -

ქრი - სტე აღ - სდგა მკვდრე - თით სიკვ - ღი - ღი - თა სიკვ - ღი -

ქრი - სტე აღ - სდგა მკვდრე - თით სიკვ - ღი - ღი - თა სიკვ - ღი -

ღი - სა დამ - თრგუნ - ვე - ღი და სა - ფლა - ვე - ბის ში - ნა -

ღი - სა დამ - თრგუნ - ვე - ღი და სა - ფლა - ვე - ბის ში - ნა -

ღი - სა დამ - თრგუნ - ვე - ღი და სა - ფლა - ვე - ბის ში - ნა -

თა ცხოვ - რე - ბის მიმ - ნი - ჰე - ბე - ღი.

თა ცხოვ - რე - ბის მიმ - ნი - ჰე - ბე - ღი.

თა ცხოვ - რე - ბის მიმ - ნი - ჰე - ბე - ღი.

№ 3. Adagio.

ცხოვ - რე - ბის მიმ - ნი - ჰე - ბე - ღი.

ცხოვ - რე - ბის მიმ - ნი - ჰე - ბე - ღი.

ცხოვ - რე - ბის მიმ - ნი - ჰე - ბე - ღი.

Allegro.

№ 4.

ქრისტე  
აღსდგა.

ქრი - სტე აღ - სდგა მკვდრე - თით სი - კვდი - ღი - თა სი - კვდი - ღი - სა

ქრი - სტე აღ - სდგა მკვდრე - თით სი - კვდი - ღი - თა სი - კვდი - ღი - სა

ქრი - სტე აღ - სდგა მკვდრე - თით სი - კვდი - ღი - თა სი - კვდი - ღი - სა

დამთრ - გუნ - ვე - ლი და სა - ფლა ვე - ბის ში - ნა -  
 დამთრ - გუნ - ვე - ლი და სა - ფლა ვე - ბის ში - ნა -  
 და სა - ფლა ვე - ბის ში - ნა -

თა ცხოვე - რე - ბის ში - შნი - ჰე - ბე - ლი.  
 თა ცხოვე - რე - ბის ში - შნი - ჰე - ბე - ლი.  
 თა ცხოვე - რე - ბის ში - შნი - ჰე - ბე - ლი.

*Allegro.*

**№ 5.**

ადგილობრივი  
დასე აკს.

აღ - დგო - ში - სა დღე არს გან - -  
 აღ - დგო - ში - სა დღე არს გან - -  
 აღ - დგო - ში - სა დღე არს გან - -

ბრწყინ - დე - ბო - დეთ აწ ერ - -  
 ბრწყინ - დე - ბო - დეთ აწ ერ - -  
 ბრწყინ - დე - ბო - დეთ აწ ერ - -

ნო პას - ქა უ - ფლი - სა პა - სქა  
 ნო პას - ქა უ - ფლი - სა პა - სქა  
 ნო პას - ქა უ - ფლი - სა პა - სქა

რომ - - ლი - თა ქრის - ტე - მან ღმერ -

რომ - - ლი - თა ქრის - ტე - მან ღმერ -

რომ - - ლი - თა ქრის - ტე - მან ღმერ -

თმან სი - კვდი - ლი - სა - გან მი - ხსნა

თმან სი - კვდი - ლი - სა - გან მი - ხსნა

თმან სი - კვდი - ლი - სა - გან მი - ხსნა

და ძევი - ყა - ნი - თ ცად ა - ღმი -

და ძევი - ყა - ნი - თ ცად ა - ღმი -

და ძევი - ყა - ნი - თ ცად ა - ღმი -

ყვა - ნა სუ - ფე - ვად ძლე - ვი - სა

ყვა - ნა სუ - ფე - ვად ძლე - ვი - სა

ყვა - ნა სუ - ფე - ვად ძლე - ვი - სა

მვა - ლო - ბე - ლნი დღეს.

მვა - ლო - ბე - ლნი დღეს.

მვა - ლო - ბე - ლნი დღეს.

Allegro

№ 6  
 დანკაწიდანყო  
 საცხრაბედახი.

გან - ვი - წმი - დნეთ სა - ცნო -  
 გან - ვი - წმი - დნეთ სა - ცნო - ბე -  
 გან - ვი - წმი - დნეთ სა - ცნო - ბე -

ღნი და ე - სრე - თ ვი - ბი - ლოთ ნა -  
 ღნი და ე - სრე - თ ვი - ბი - ლოთ ნა -  
 ღნი და ე - სრე - თ ვი - ბი - ლოთ ნა -

ფე - ლი უ - ბი - ლა - ვი ა -  
 ფე - ლი უ - ბი - ლა - ვი ა -  
 ფე - ლი უ - ბი - ლა - ვი ა -

ღღგო - მი - სა ქრის - ტე - სი - სა  
 ღღგო - მი - სა ქრის - ტე - სი - სა  
 ღღგო - მი - სა ქრის - ტე - სი - სა

გან - მა - ბრწყინ - ვე - ბე - ლი და  
 გან - მა - ბრწყინ - ვე - ბე - ლი და  
 გან - მა - ბრწყინ - ვე - ბე - ლი და

გი - ხა - რო - დე - ნი სი  
 გი - ხა - რო - დე - ნი სი - ტყვა  
 გი - ხა - რო - დე - ნი სი - ტყვა

ცხა - და - დ ვი - სმი - ნოთ ძლე - ვი  
 ცხა - და - დ ვი - სმი - ნოთ ძლე - ვი  
 ცხა - და - დ ვი - სმი - ნოთ ძლე - ვი

სა მგა - ლო ბე - ლნი დღეს.  
 სა მგა - ლო ბე - ლნი დღეს.  
 სა მგა - ლო ბე - ლნი დღეს.

**Allegro.**

№ 7.  
ჩინი ვიკლად  
დასქობით.

ცა - ნი ყო - ვლად ღირ - სე - ბით მზი -  
 ცა - ნი ყო - ვლად ღირ - სე - ბით მზი -  
 ცა - ნი ყო - ვლად ღირ - სე - ბით მზი -

ა - რულ - ი ქვე - ნინ დღეს და ქვე -  
 ა - რულ - ი ქვე - ნინ დღეს და ქვე -  
 ა - რულ - ი ქვე - ნინ დღეს და ქვე -

ყა - ნა ი - შვებ - დინ დღე - სა - სწა - უ -

ლობს ყო - ვე - ღი სო - ფე - ღი

ხი - ჭუ - ჭი და უ - ხი - ლა - ვი ცხა -

დად ვი - სძი - ნოთ ეს - რეთ ძღვე - ვი -

სა მგა - ლო ბე - ლნი დღეს.

№ 8.

მეგობარი  
და სკაო.

მე - ვე - ღით და ვსვათ სა - სმე - ლი ა -

მე - ვე - ღით და ვსვათ სა - სმე - ლი ა -

მე - ვე - ღით და ვსვათ სა - სმე - ლი ა -

ბა - ლი ა რა - კლდით მყა - რით ნი - შო - ვან ქმნი - ლი ა - რა -

ბა - ლი ა რა - კლდით მყა - რით ნი - შო - ვან ქმნი - ლი ა - რა -

ბა - ლი ა რა - კლდით მყა - რით ნი - შო - ვან ქმნი - ლი ა - რა -

მედ უხრ - წნე - ლე - ბი - სა

მედ უხრ - წნე - ლე - ბი - სა

მედ უხრ - წნე - ლე - ბი - სა

წყა - რო ქმნი - ლი ჭრის - ტეს საფ -

წყა - რო ქმნი - ლი ჭრის - ტეს საფ -

წყა - რო ქმნი - ლი ჭრის - ტეს საფ -

ლა ვით რო - მლი -

ლა ვით რო - მლი -

ლა ვით რო - მლი -

თა გა ნ - ვსლი - ე - რ - დით.

თა გა ნ - ვსლი - ე - რ - დით.

თა გა ნ - ვსლი - ე - რ - დით.

No 9.

აწ ყოვე - ლი - თურთ ა - ლევ - სო ნა - თლი -

აწ ყოვე - ლი - თურთ ა - ლევ - სო ნა - თლი -

აწ ყოვე - ლი - თურთ ა - ლევ - სო ნა - თლი -

თა ცა და ქვე - ცა - ნა ქვეს - კენე - ლი და ყო - ვე - ლი

თა ცა და ქვე - ცა - ნა ქვეს - კენე - ლი და ყო - ვე - ლი

თა ცა და ქვე - ცა - ნა ქვეს - კენე - ლი და ყო - ვე - ლი

ვე ქმნი - ლი დღე - სა - სწა -

ვე ქმნი - ლი დღე - სა - სწა -

ვე ქმნი - ლი დღე - სა - სწა -

უ - ლობს ა - ლ - დგო მა - სა ქრი -

უ - ლობს ა - ლ - დგო მა - სა ქრი -

უ - ლობს ა - ლ - დგო მა - სა ქრი -

სტე - სსა რა - მ - ლი -

სტე - სსა რა - მ - ლი -

სტე - სსა რა - მ - ლი -

- თა გა - ნ - ესძლი - ე - რ - ღით.

- თა გა - ნ - ესძლი - ე - რ - ღით.

- თა გა - ნ - ესძლი - ე - რ - ღით.

Allegro.

№ 10.

ტოშინ  
შენთანა.

გუ - შინ შენ - თა - ნა ჯვარს ვე -

გუ - შინ შენ - თა - ნა ჯვარს ვე -

გუ - შინ შენ - თა - ნა ჯვარს ვე -

ცმო - ღი ქრის - ტე და თა - ნა აღე - სდგე - ბი დღეს აღ -

ცმო - ღი ქრის - ტე და თა - ნა აღე - სდგე - ბი დღეს აღ -

ცმო - ღი ქრის - ტე და თა - ნა აღე - სდგე - ბი დღეს აღ -

დგო - მა - სა შე - ნ - სა გუ - ში - ნ შე - ნ - თა -

დგო - მა - სა შე - ნ - სა გუ - ში - ნ შე - ნ - თა -

დგო - მა - სა შე - ნ - სა გუ - ში - ნ შე - ნ - თა -

ნა და 30 ფლო დი

შე - ნ მა დი დე მა - ცხო

ვა რ სა სუ

ფი 30 მ სა შე - ნ სა

Allegro.

№ 11.

სადრობას  
სახელებს.

სა - ღმრთოა სა სა - ხმი - ლავ - სა

ნე - და საღმრ-თო მეტ-ყვე - ლი ამ - ბა - კო სდე - გინ ჩვენ - თა -

ნე - და საღმრ-თო მეტ-ყვე - ლი ამ - ბა - კო სდე - გინ ჩვენ - თა -

ნე - და საღმრ-თო მეტ-ყვე - ლი ამ - ბა - კო სდე - გინ ჩვენ - თა -

ნა და გვი - ჩვე - ნე - ნ ჩვე - ნ ა - ნ გე - ლო -

ნა და გვი - ჩვე - ნე - ნ ჩვე - ნ ა - ნ გე - ლო -

ნა და გვი - ჩვე - ნე - ნ ჩვე - ნ ა - ნ გე - ლო -

ზი ნა - თ - ლი - სა ბრწყი - ნ -

ზი ნა - თ - ლი - სა ბრწყი - ნ -

ზი ნა - თ - ლი - სა ბრწყი - ნ -

ვა - ლე - დ მე - ტ - ყვე - ლი ე - ს - რეთ ცხო - ვ -

ვა - ლე - დ მე - ტ - ყვე - ლი ე - ს - რეთ ცხო - ვ -

ვა - ლე - დ მე - ტ - ყვე - ლი ე - ს - რეთ ცხო - ვ -

რე - ბა არ - ს - ყო - ვ - ლი -

რე - ბა არ - ს - ყო - ვ - ლი -

რე - ბა არ - ს - ყო - ვ - ლი -

სა - სო - ფლი - სა რა - მე თუ

სა - სო - ფლი - სა რა - მე - თუ

სა - სო - ფლი - სა რა - მე - თუ

ა - ლ - სდგა ქრი - სტე ვი - თა რ - ცა

ა - ლ - სდგა ქრი - სტე ვი - თა რ - ცა

ა - ლ - სდგა ქრი - სტე ვი - თა რ - ცა

ყო - ვ - ლი

ყო - ვ - ლი

ყო - ვ - ლი

სა შე - მ - ძლე - ბე - ლი.

სა შე - მ - ძლე - ბე - ლი.

სა შე - მ - ძლე - ბე - ლი.

**Allegro.**

**No 12.**

მთავრად  
განმეორებად.

უ - რ - მო - ბე - ლა - დ გა - ნ მლე - ბე -

უ - რ - მო - ბე - ლა - დ გა - ნ მლე - ბე -

უ - რ - მო - ბე - ლა - დ გა - ნ მლე - ბე -

- ლად ქალ - წუ - ლე - ბრი - ვი - ს სა - შო - სა ით - ქვა ქრის - ტე ზო -  
 - ლად ქალ - წუ - ლე - ბრი - ვი - ს სა - შო - სა ით - ქვა ქრის - ტე ზო -  
 - ლად ქალ - წუ - ლე - ბრი - ვი - ს სა - შო - სა ით - ქვა ქრის - ტე ზო -

- ლო ვი - თა - რ - ცა კა - ც - სა კრა -  
 - ლო ვი - თა - რ - ცა კა - ც - სა კრა -  
 - ლო ვი - თა - რ - ცა კა - ც - სა კრა -

- ვა - დ ე წო - და ზო -  
 - ვა - დ ე წო - და ზო -  
 - ვა - დ ე წო - და ზო -

- ლო უ - ბი - წო ვი - თა - რ  
 - ლო უ - ბი - წო ვი - თა - რ  
 - ლო უ - ბი - წო ვი - თა - რ

- ცა უ - ცხო - სა ბრა - ლ -  
 - ცა უ - ცხო - სა ბრა - ლ -  
 - ცა უ - ცხო - სა ბრა - ლ -

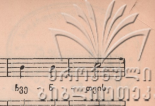

თა - გა - ნ და - სე - ჯ - სა ზე - ნ - თვის

თა - გა - ნ და - სე - ჯ - სა ზე - ნ - თვის

თა - გა - ნ და - სე - ჯ - სა ზე - ნ - თვის

და ვი - თა რ - უა ბე - შმა რი -

და ვი - თა რ - უა ბე - შმა რი -

და ვი - თა რ - უა ბე - შმა რი -

სა ღმერთ სა

სა ღმერთ სა

სა ღმერთ სა

სრუ - ლ სა ბეჭ ე - ღვა.

სრუ - ლ სა ბეჭ ე - ღვა.

სრუ - ლ სა ბეჭ ე - ღვა.

allegro.

№ 3

გათარქობა

ვი - თარქობა რი - გი უ - ბი -

ვი - თარქობა რი - გი უ - ბი -

ვი - თარქობა რი - გი უ - ბი -

წო მა - კურ - თხე - ვე - ლი ჩვე - ნი გვირ - გვი - ნი ქრის - ტე

წო მა - კურ - თხე - ვე - ლი ჩვე - ნი გვირ - გვი - ნი ქრის - ტე

წო მა - კურ - თხე - ვე - ლი ჩვე - ნი გვირ - გვი - ნი ქრის - ტე

ნე ბ - სით ყო - ვე - ლ - თა - თვი -

ნე ბ - სით ყო - ვე - ლ - თა - თვი -

ნე ბ - სით ყო - ვე - ლ - თა - თვი -

ს ღა - ი - კ - ლა პა - სე - ჯა - დ

ს ღა - ი - კ - ლა პა - სე - ჯა - დ

ს ღა - ი - კ - ლა პა - სე - ჯა - დ

წმი - ნ - ღა მყო - ფე - ლად ღა კვა - ლა -

წმი - ნ - ღა მყო - ფე - ლად ღა კვა - ლა -

წმი - ნ - ღა მყო - ფე - ლად ღა კვა - ლა -

- ღ ზვე - ნი - ე - რა - ღ სა - ფ -

- ღ ზვე - ნი - ე - რა - ღ სა - ფ -

- ღ ზვე - ნი - ე - რა - ღ სა - ფ -

ვ - ვით, სი - მა - რთლი - სა ი

ვ - ვით, სი - მა - რთლი - სა ი

ვ - ვით, სი - მა - რთლი - სა ი

გა მზე ა

გა მზე ა

გა მზე ა

ღმრ გვი - ბრწყინ - და ჩვენ.

ღმრ გვი - ბრწყინ - და ჩვენ.

ღმრ გვი - ბრწყინ - და ჩვენ.

Allegro.

№ 14.  
წასუ ახრდა-  
ღუბრავას.

წი - ნა - შე ა - ჩრდი - ლე - ბრი -

წი - ნა - შე ა - ჩრდი - ლე - ბრი -

წი - ნა - შე ა - ჩრდი - ლე - ბრი -

ვი - სა, კი - ღო - ბნი - სა რო - კვი - და და - ვით მა - მა

ვი - სა, კი - ღო - ბნი - სა რო - კვი - და და - ვით მა - მა

ვი - სა, კი - ღო - ბნი - სა რო - კვი - და და - ვით მა - მა

ლეთი - სა, ხო - ლო ჩვენ  
 ლეთი - სა, ხო - ლო ჩვენ  
 ლეთი - სა, ხო - ლო ჩვენ

რი ლეთი - სა, ი - გა - ვთა  
 რი ლეთი - სა, ი - გა - ვთა  
 რი ლეთი - სა, ი - გა - ვთა

ა - ლსრუ - ლე - ბი - თა, ხე - დვი - თა,  
 ა - ლსრუ - ლე - ბი - თა, ხე - დვი - თა,  
 ა - ლსრუ - ლე - ბი - თა, ხე - დვი - თა,

სა - ლმრთოდ ვი - შვე - ბთ, რა - მე -  
 სა - ლმრთოდ ვი - შვე - ბთ, რა - მე -  
 სა - ლმრთოდ ვი - შვე - ბთ, რა - მე -

თუ ა - ლსდგა ქრი - სტე, ვი - თა -  
 თუ ა - ლსდგა ქრი - სტე, ვი - თა -  
 თუ ა - ლსდგა ქრი - სტე, ვი - თა -

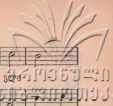

Allegro.

№ 15.

საგაბილით ჩვენ.

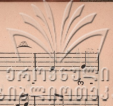

გი - ხი - ლოთ სი - მა - რ -

გი - ხი - ლოთ სი - მა - რ -

გი - ხი - ლოთ სი - მა - რ -

თლი - სა მხედ ცხო - ვრე - ბი - სად კრი -

თლი - სა მხედ ცხო - ვრე - ბი - სად კრი -

თლი - სა მხედ ცხო - ვრე - ბი - სად კრი -

- სტე, ყო - ვე - ლთა - დ ა -

- სტე, ყო - ვე - ლთა - დ ა -

- სტე, ყო - ვე - ლთა - დ ა -

ღმთა - ბრწყინ - ნ - ვე - ბუ - ლი.

ღმთა - ბრწყინ - ნ - ვე - ბუ - ლი.

ღმთა - ბრწყინ - ნ - ვე - ბუ - ლი.

No 16.

Allegro.

ქართული რა

უ - ზო - მთა რა - ი - გი,

უ - ზო - მთა რა - ი - გი,

უ - ზო - მთა რა - ი - გი,

presto.

მო - წყა - ლე - ბა შე - ნი, ჯო - ჯო -

მო - წყა - ლე - ბა შე - ნი, ჯო - ჯო -

მო - წყა - ლე - ბა შე - ნი. ჯო - ჯო -

1-o tempo.

ბე - თი - სა კრულ - თა რა - ემს ი - ბი - ლეს, ნა -

ბე - თი - სა კრულ - თა რა - ემს ი - ბი - ლეს, ნა -

ბე - თი - სა კრულ - თა რა - ემს ი - ბი - ლეს, ნა -

თლად ი - სწრა - ვეს ქრი -

თლად ი - სწრა - ვეს ქრი -

თლად ი - სწრა - ვეს ქრი -

სტე, ფე - რხი - თა მო - ბა - რე - ლი -

სტე, ფე - რხი - თა მო - ბა - რე - ლი -

სტე, ფე - რხი - თა მო - ბა - რე - ლი -

თა, ტყე - ლვი - ლეს პა -

თა, ტყე - ლვი - ლეს პა -

თა, ტყე - ლვი - ლეს პა -

სხად სა უ ქუ ნოდ.

სხად სა უ ქუ ნოდ.

სხად სა უ ქუ ნოდ.

**No 17.** *Allegro.*

ლა მზა რ შე მო სით,

ლა მზა რ შე მო სით,

ლა მზა რ შე მო სით,

მი ვი გე ბნეთ ქრი სტე სა,

მი ვი გე ბნეთ ქრი სტე სა,

მი ვი გე ბნეთ ქრი სტე სა,

*presto.* *rit.*

სა ფლა ვით გა მო მა ვალ სა სი ძე სა და

სა ფლა ვით გა მო მა ვალ სა სი ძე სა და

სა ფლა ვით გა მო მა ვალ სა სი ძე სა და

ვლმ სა სწა უ ლო ბდეთ

ვლმ სა სწა უ ლო ბდეთ

ვლმ სა სწა უ ლო ბდეთ

მე - ღლე - სა - სწა - უ - ლე - თა წე .  
 მე - ღლე - სა - სწა - უ - ლე - თა წე .  
 მე - ღლე - სა - სწა - უ - ლე - თა წე .

- სთა თა - ნა ცხთ - ვრე -  
 - სთა თა - ნა ცხთ - ვრე -  
 - სთა თა - ნა ცხთ - ვრე -

- ბი - სა ვა - სე - ქსა.  
 - ბი - სა ვა - სე - ქსა.  
 - ბი - სა ვა - სე - ქსა.

Allegro.

№ 18.

შთა ხელ შენ, ქვე

შთა - ხელ შენ, ქვე  
 შთა - ხელ შენ, ქვე  
 შთა - ხელ შენ, ქვე

სწელ - თა ქვე - შე ქვე - ყა - ნი - სა .  
 სწელ - თა ქვე - შე ქვე - ყა - ნი - სა .  
 სწელ - თა ქვე - შე ქვე - ყა - ნი - სა .

თა, და შე - მუ - - სრენ მო - ქლო ნნი,  
 თა, და შე - მუ - - სრენ მო - ქლო - ნნი,  
 თა, და შე - მუ - - სრენ მო - ქლო - ნნი,

სა - უ - კუ - ნო - დ პურო - ბილ - თა შე -  
 სა - უ - კუ - ნო - დ პურო - ბილ - თა შე -  
 სა - უ - კუ - ნო - დ პურო - ბილ - თა შე -

ბო - რკი - ლე - ბუ - ლთა - ნი, და სა - მ  
 ბო - რკი - ლე - ბუ - ლთა - ნი, და სა - მ  
 ბო - რკი - ლე - ბუ - ლთა - ნი, და სა - მ

ღლე მკედა - რი, ვი - თარ ი - ო - ნა ვი შპით,  
 ღლე მკედა - რი, ვი - თარ ი - ო - ნა ვი შპით,  
 ღლე მკედა - რი, ვი - თარ ი - ო - ნა ვი შპით,

ე - გრეთ ა - ლსდე - გ სა - ფლა - ვით.  
 ე - გრეთ ა - ლსდე - გ სა - ფლა - ვით.  
 ე - გრეთ ა - ლსდე - გ სა - ფლა - ვით.

Allegro

№ 19.

დაარსებ  
ბუნებაში.

და - ი - ცხვან ბე - ქე -

და - ი - ცხვან ბე - ქე -

დნი ა - ლუ - ტე - ხე - ლად ქრი - სტე.

დნი ა - ლუ - ტე - ხე - ლად ქრი - სტე.

დნი ა - ლუ - ტე - ხე - ლად ქრი - სტე.

ა - ლღვო - მა - სა სა - ფლა - ვი

ა - ლღვო - მა - სა სა - ფლა - ვი

ა - ლღვო - მა - სა სა - ფლა - ვი

თ, რო - მელ - მა - ნ კლი - ტე - ნი ქა - ლწუ -

თ, რო - მელ - მა - ნ კლი - ტე - ნი ქა - ლწუ -

თ, რო - მელ - მა - ნ კლი - ტე - ნი ქა - ლწუ -

ვი - ბი - სა - ნი ა - რა ვან -

ვი - ბი - სა - ნი ა - რა ვან -

ვი - ბი - სა - ნი ა - რა ვან -

ბრწყ - ნი შო - ბა - სა და გან - მი ხვე - ნი ბე - ნი  
 ბრწყ - ნი შო - ბა - სა და გან - მი ხვე - ნი ბე - ნი  
 ბრწყ - ნი შო - ბა - სა და გან - მი ხვე - ნი ბე - ნი

სა - მო - თნი - სა - ნი.  
 სა - მო - თნი - სა - ნი.  
 სა - მო - თნი - სა - ნი.

No 20. Allegro.

მა - ცხო - ვა რ ცხო - ვე -  
 მა - ცხო - ვა რ ცხო - ვე -  
 მა - ცხო - ვა რ ცხო - ვე -

ლი და და - უ - კლე - ლი მსხვერ - პლი  
 ლი და და - უ - კლე - ლი მსხვერ - პლი  
 ლი და და - უ - კლე - ლი მსხვერ - პლი

ვი - თარ - ცა ღმე - რთმა ნ თა -  
 ვი - თარ - ცა ღმე - რთმა ნ თა -  
 ვი - თარ - ცა ღმე - რთმა ნ თა -

ვო თვი - სი ნე - ბსით შე - სწი - რე  
 ვო თვი - სი ნე - ბსით შე - სწი - რე  
 ვო თვი - სი ნე - ბსით შე - სწი - რე

მა - მი - სა და ა - ლა - დგი - ნე  
 მა - მი - სა და ა - ლა - დგი - ნე  
 მა - მი - სა და ა - ლა - დგი - ნე

ა - დამ ყოვ - ლით ნა - თე - სა - ვი - თურთ, რა -  
 ა - დამ ყოვ - ლით ნა - თე - სა - ვი - თურთ, რა -  
 ა - დამ ყოვ - ლით ნა - თე - სა - ვი - თურთ, რა -

ქამს ა - ლსდგ - გ სა - ფლა - ვით.  
 ქამს ა - ლსდგ - გ სა - ფლა - ვით.  
 ქამს ა - ლსდგ - გ სა - ფლა - ვით.

**No 21.** *Allegro.*  
 და ალ - სდგა რა ი - ე - სო სა - ფლა - ვით, ვი -  
 და ალ - სდგა რა ი - ე - სო სა - ფლა - ვით, ვი -  
 და ალ - სდგა რა ი - ე - სო სა - ფლა - ვით, ვი -

თ - რ - ცა სთქვა რა პირ - ვი - ლად

თ - რ - ცა სთქვა რა პირ - ვი - ლად

თ - რ - ცა სთქვა რა პირ - ვი - ლად

და მო - გვა - ნი - ჭა ჩვენ ცხოვ - რე - ბა სა - უ - კუ -

და მო - გვა - ნი - ჭა ჩვენ ცხოვ რე - ბა სა - უ - კუ -

და მო - გვა - ნი - ჭა ჩვენ ცხოვ - რე - ბა სა - უ - კუ -

ნო და დი - დი წყა - ლო - ბა.

ნო და დი - დი წყა - ლო - ბა.

ნო და დი - დი წყა - ლო - ბა.

Allegro.

No 22

რომედიან  
ვიმანა ახსნა

რო - მელ - მან ყრმა - ნი იხ - სნა სა - ხმი - ლი - სა -

რო - მელ - მან ყრმა - ნი იხ - სნა სა - ხმი - ლი - სა -

რო - მელ - მან ყრმა - ნი იხ - სნა სა - ხმი - ლი - სა -

გან, რა - ეამს გან - კა -

გან, რა - ეამს გან - კა -

გან, რა - ეამს გან - კა -

ცნა ი - ვნო ვი - თარ მო - კვლა - ემან

ლა ვნე - ბი - თა მო - კვლა - ესა

უ - ხრწნე - ლე - ბი - სა შე - მო - სა

სა მო - სე - ლი მხო - ლო - მან კუ - რთხე -

უ - ლმან ღმერ - თმან მა - მა - თა - მან და ხე - სთა

მა - ლე - ბუ - ლმან.

მა - ლე - ბუ - ლმან.

მა - ლე - ბუ - ლმან.

№ 23.

დედანა ღვთივ  
განბრებულანა

ღე - ღა - ნი ღვთივ გან - ბრძნო - ბი - ღნი შე - მღგო -

ღე - ღა - ნი ღვთივ გან - ბრძნო - ბი - ღნი შე - მღგო -

ღე - ღა - ნი ღვთივ გან - ბრძნო - ბი - ღნი შე - მღგო -

მად შენ - სა სრბით მი -

მად შენ - სა სრბით მი -

მად შენ - სა სრბით მი -

რო - ნი თა მივ - დევ - დეს ღმე - რთსა

რო - ნი თა მივ - დევ - დეს ღმე - რთსა

რო - ნი თა მივ - დევ - დეს ღმე - რთსა

ღა რო - მელ - სა მო - კვდა - ვად

ღა რო - მელ - სა მო - კვდა - ვად

ღა რო - მელ - სა მო - კვდა - ვად

მე - ძი - ე - ზღეს ა - ლღვო - მი - ლსა

მე - ძი - ე - ზღეს ა - ლღვო - მი - ლსა

მე - ძი - ე - ზღეს ა - ლღვო - მი - ლსა

ღა ცხო - ვი - ლსა თა - ყვა - ნის გცეს

ღა ცხო - ვი - ლსა თა - ყვა - ნის გცეს

ღა ცხო - ვი - ლსა თა - ყვა - ნის გცეს

ღა პა - სქა ე - სე სა - ი დუ - მლო - სა

ღა პა - სქა ე - სე სა - ი დუ - მლო - სა

ღა პა - სქა ე - სე სა - ი დუ - მლო - სა

მო - წა - ვე - თა ა - ხა - რეს.

მო - წა - ვე - თა ა - ხა - რეს.

მო - წა - ვე - თა ა - ხა - რეს.

№ 24.

სიკვდილის  
სიკვდილას

სი - კვდი - ლი - თა სი - კვდი - ლი - სა შე - მე - სრვა

სი - კვდი - ლი - თა სი - კვდი - ლი - სა შე - მე - სრვა

სი - კვდი - ლი - თა სი - კვდი - ლი - სა შე - მე - სრვა

სა ჯო - ჯო - ხე - თი - სა

სა ჯო - ჯო - ხე - თი - სა

სა ჯო - ჯო - ხე - თი - სა

სა დღეს ვდღე - სა - სწა - უ - ლობთ და - სა -

სა დღეს ვდღე - სა - სწა - უ - ლობთ და - სა -

სა დღეს ვდღე - სა - სწა - უ - ლობთ და - სა -

ბამ - სა და მი - ხეხ - სა ახ - ლი -

ბამ - სა და მი - ხეხ - სა ახ - ლი -

ბამ - სა და მი - ხეხ - სა ახ - ლი -

სა ცხო - ვრე - ბი - სა - სა უ -

სა ცხო - ვრე - ბი - სა - სა უ -

სა ცხო - ვრე - ბი - სა - სა უ -

გა - ლობთ მხო - ლო სა კუ - რთხე -

გა - ლობთ მხო - ლო სა კუ - რთხე -

გა - ლობთ მხო - ლო სა კუ - რთხე -

უ - ლ - სა, ღმერთ - სა მა - მა - თა - სა და  
 უ - ლ - სა, ღმერთ - სა მა - მა - თა - სა და ხე - ს -  
 უ - ლ - სა, ღმერთ - სა მა - მა - თა - სა და ხე - ს -

თა ალ - მა - ტე - ბუ - ლსა.  
 თა ალ - მა - ტე - ბუ - ლსა.  
 თა ალ - მა - ტე - ბუ - ლსა.

Allegro.

№ 25.  
გათარგმნა და ვოკალურად  
ქვიციანი

ვი - თარ გეშ - მა - რიტ წმი - და და ყოვ - ლად კრე -  
 ვი - თარ გეშ - მა - რიტ წმი - და და ყოვ - ლად კრე -  
 ვი - თარ გეშ - მა - რიტ წმი - და და ყოვ - ლად კრე -

ბა არს მა - ცხო - ვა - რე -  
 ბა არს მა - ცხო - ვა - რე -  
 ბა არს მა - ცხო - ვა - რე -

rit.

ბი - სა rit. ე - სე ლა - მე და ყო - ვ -  
 ბი - სა rit. ე - სე ლა - მე და ყო - ვ -  
 ბი - სა ე - სე ლა - მე და ყო - ვ -

ლა - დ ნა - თლით შე - მო - სილ  
 ლა - დ ნა - თლით შე - მო - სილ  
 ლა - დ ნა - თლით შე - მო - სილ

ღღე აღ - დგო - მი - სა წი - ნა - მა - ხა -  
 ღღე აღ - დგო - მი - სა წი - ნა - მა - ხა -  
 ღღე აღ - დგო - მი - სა წი - ნა - მა - ხა -

- რე - ბე - ლი ვი - ნა - სა - ღლა - ვი -  
 - რე - ბე - ლი ვი - ნა - სა - ღლა - ვი -  
 - რე - ბე - ლი ვი - ნა - სა - ღლა - ვი -

სა - გან ზეს - თა ეამ - თა ნა - თე - ლი ხო - რცი -  
 სა - გან ზეს - თა ეამ - თა ნა - თე - ლი ხო - რცი -  
 სა - გან ზეს - თა ეამ - თა ნა - თე - ლი ხო - რცი -

თა აღ - და - მო - გვი - ბრწყინ - და -  
 თა აღ - და - მო - გვი - ბრწყინ - და -  
 თა აღ - და - მო - გვი - ბრწყინ - და -

№ 26

ქსე ანს  
წმინდა.

ქ - სე არს წმი - - ნ - და და

ქ - სე არს წმი - - ნ - და და

ქ - სე არს წმი - - ნ - და და

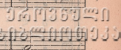

ჩი - ნე - ბუ - ლ დღე სა ლმრთო დღე ე -

ჩი - ნე - ბუ - ლ დღე სა ლმრთო დღე ე -

ჩი - ნე - ბუ - ლ დღე სა ლმრთო დღე ე

სე ე - რთ შა - - ბა - თი და

სე ე - რთ შა - - ბა - თი და

სე ე - რთ შა - - ბა - თი და

ღე - დო - ფალ და უ - ფალ და

ღე - დო - ფალ და უ - ფალ და

ღე - დო - ფალ და უ - ფალ და

ღე - სა - - სწა - უ - ლი დღე - სა - - სწა -

ღე - სა - - სწა - უ - ლი დღე - სა - - სწა -

ღე - სა - - სწა - უ - ლი დღე - სა - - სწა -

უ - ლ - თა კრე - ბა კრე - ბა თა რე  
 უ - ლ - თა კრე - ბა კრე - ბა - თა, რა -  
 უ - ლ - თა კრე - ბა კრე - ბა - თა, რა -

მ - ლ - ხა ში - ხა ვა - ქუ - რ  
 მ - ლ - ხა ში - ხა ვა - ქუ - რ -  
 მ - ლ - ხა ში - ხა ვა - ქუ - რ -

თხვეთ კრი - სტე  
 თხვეთ კრი - სტე  
 თხვეთ კრი - სტე

ხა ხა - უ - ქუ - ხოდ.  
 ხა ხა - უ - ქუ - ხოდ.  
 ხა ხა - უ - ქუ - ხოდ.

Allegro.

No 27

მოკლად  
გეზარანო.

მო - ვ - დით ვ - ზი - არ - ნეთ  
 მო - ვ - დით ვ - ზი - არ - ნეთ  
 მო - ვ - დით ვ - ზი - არ - ნეთ

ა - ხლი - სა ა - მის 39

ა - ხლი - სა ა - მის 39 - ნა -

ა - ხლი - სა ა - მის 39 - ნა -

ნი - სა ნა - შო - ბსა

ნი - სა ნა - შო - ბსა

ნი - სა ნა - შო - ბსა

საღმრ - თო - სა მხი - ა - რე - ლე -

საღმრ - თო - სა მხი - ა - რე - ლე -

საღმრ - თო - სა მხი - ა - რე - ლე -

ბა - სა ბრწყი - ნ - ვა - ლე - სა

ბა - სა ბრწყი - ნ - ვა - ლე - სა

ბა - სა ბრწყი - ნ - ვა - ლე - სა

ღლე - სა ა - ლ - დგო - მი - სა და ქრის - ტეს სუ -

ღლე - სა ა - ლ - დგო - მი - სა და ქრის - ტეს სუ -

ღლე - სა ა - ლ - დგო - მი - სა და ქრის - ტეს სუ -

ფე - ვი - სა - სა ვა - ქე ბღეო, ვი -

ფე - ვი - სა - სა ვა - ქე ბღეო, ვი -

ფე - ვი - სა - სა ვა - ქე ბღეო, ვი -

თა რ - ცა ლმერ - თსა

თა რ - ცა ლმერ - თსა

თა რ - ცა ლმერ - თსა

უ კუ ნი - სა - მდე.

უ კუ ნი - სა - მდე.

უ კუ ნი - სა - მდე.

Allegro.

№ 28.

ადიხაღუნ  
თქუნა.

ა - ლი - ზი ლუნ თვალ - ნი

ა - ლი - ზი ლუნ თვალ - ნი

ა - ლი - ზი ლუნ თვალ - ნი

გა - რე - მოს სი - ო - ნ და ი - ზი -

გა - რე - მოს სი - ო - ნ და ი - ზი -

გა - რე - მოს სი - ო - ნ და ი - ზი -

ლენ რა მე - თუ ა -

ლენ რა მე - თუ ა -

ლენ რა მე - თუ ა -

მა მო - ვი - ღეს შე - ნ - და, ვი - თარ -

მა მო - ვი - ღეს შე - ნ - და, ვი - თარ -

მა მო - ვი - ღეს შე - ნ - და, ვი - თარ -

ცა მნა - თო - ბნი და - სა - ვა - ლით

ცა მნა - თო - ბნი და - სა - ვა - ლით

ცა მნა - თო - ბნი და - სა - ვა - ლით

ჩრდი - ლო - თ და ა - ლ - მო - სა - ვა - ლით

ჩრდი - ლო - თ და ა - ლ - მო - სა - ვა - ლით

ჩრდი - ლო - თ და ა - ლ - მო - სა - ვა - ლით

შვი - ლ - ნი შე - ნ - ნი კუ - რ - თხე -

შვი - ლ - ნი შე - ნ - ნი კუ - რ - თხე -

შვი - ლ - ნი შე - ნ - ნი კუ - რ - თხე -

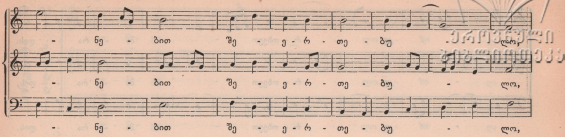

ნე - ბით შე - ე - რ - თე - ბუ  
 ნე - ბით შე - ე - რ - თე - ბუ - ლო,  
 ნე - ბით შე - ე - რ - თე - ბუ - ლო,

გვა - მით გა - ნ - ყო - ღი - ლო ზეს -  
 გვა - მით გა - ნ - ყო - ღი - ლო ზეს -  
 გვა - მით გა - ნ - ყო - ღი - ლო ზეს -

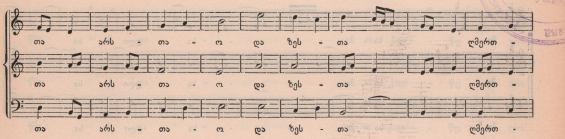

თა არს - თა - ო და ზეს - თა ღმერთ -  
 თა არს - თა - ო და ზეს - თა ღმერთ -  
 თა არს - თა - ო და ზეს - თა ღმერთ -

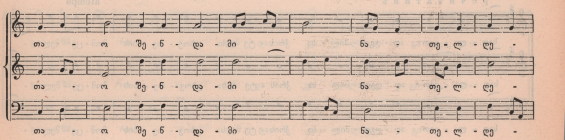

თა - ო შე - ნ - და - მი ნა - თე - ლ - ლე -  
 თა - ო შე - ნ - და - მი ნა - თე - ლ - ლე -  
 თა - ო შე - ნ - და - მი ნა - თე - ლ - ლე -

ბულ ვართ და შე - ნ გა -  
 ბულ ვართ და შე - ნ გა -  
 ბულ ვართ და შე - ნ გა -

კმ რ - თხვეთ მა რა - დის.

კმ რ - თხვეთ მა რა - დის.

Allegro.

30.

ადრებს სუფი  
ბეძა.

ა - დი დებს სუ - ლი ჩე -

ა - დი დებს სუ - ლი ჩე -

ა - დი დებს სუ - ლი ჩე -

მი სა - მი სა დლი - სა

მი სა - მი სა დლი - სა

მი სა - მი სა დლი - სა

რეჩიტატივ

atempo

საფ - ლა - ვით აღ - დგო - მილ - სა ქრის - ტე - სა ცხოვ - რე - ზის მომ - ცე - მელ -

საფ - ლა - ვით აღ - დგო - მილ - სა ქრის - ტე - სა ცხოვ - რე - ზის მომ - ცე - მელ -

საფ - ლა - ვით აღ - დგო - მილ - სა ქრის - ტე - სა ცხოვ - რე - ზის მომ - ცე - მელ -

rit

სა.

სა.

სა.

Allegro.

№ 31.

სწავლაზე  
დადგეს.

ა - ნ - გე - - - - - ღო - ზი  
 ა - ნ - გე - - - - - ღო - ზი  
 ა - ნ - გე - - - - - ღო - ზი

ლა - დებს მი - მა - დ - ლე - ბუ - - - - - ღო  
 ლა - დებს მი - მა - დ - ლე - ბუ - - - - - ღო  
 ლა - დებს მი - მა - დ - ლე - ბუ - - - - - ღო

წმი - ნ - და - - - - - თ ქალ - ვუ - ღო  
 წმი - ნ - და - - - - - თ ქალ - ვუ - ღო  
 წმი - ნ - და - - - - - თ ქალ - ვუ - ღო

გი - ხა - რო - დენ და კვა - ლად გი - - - - -  
 გი - ხა - რო - დენ და კვა - ლად გი - - - - -  
 გი - ხა - რო - დენ და კვა - ლად გი - - - - -

p.

ხა - რო - დენ ძე შე - ნი აღს - დგა მე - - - - - ხა - მე - ხა  
 ხა - რო - დენ ძე შე - ნი აღს - დგა მე - - - - - ხა - მე - ხა  
 ხა - რო - დენ ძე შე - ნი აღს - დგა მე - - - - - ხა - მე - ხა

დღე - სა სა - ფლა - ვით და-შეკდარ-ნი ა - ლა

დღე - სა სა - ფლა - ვით და-შეკდარ-ნი ა - ლა

დღე - სა სა - ფლა ვით და-შეკდარ-ნი ა - ლა

- დ - გი - ნა ე რ - ნო გი - ხა - რო - დენ.

- დ - გი - ნა ე რ - ნო გი - ხა - რო - დენ.

- დ - გი - ნა ე რ - ნო გი - ხა - რო - დენ.

Allegro.

№ 32.

ტანბოდდა,  
ტანბოდდა.

გა - ნათლ - დი, გა - ნათლ - დი ა - ხა -

გა - ნათლ - დი, გა - ნათლ - დი ა - ხა -

გა - ნათლ - დი, გა - ნათლ - დი ა - ხა -

rif.

ლო ი - ე რუ - სა ლი - მ

ლო ი - ე რუ - სა ლი - მ

ლო ი - ე რუ - სა ლი - მ

ღეს ღი - ღე ბა უ - ფ -

ღეს ღი - ღე ბა უ - ფ -

ღეს ღი - ღე ბა უ - ფ -

ლი - სა შე - ნ - ზე - და გა - მო - ბრწყინ -

ლი - სა შე - ნ - ზე - და გა - მო - ბრწყინ -

ლი - სა შე - ნ - ზე - და გა - მო - ბრწყინ -

და გან - სხრე - ბო - ლე და ი - სა -

და გან - სხრე - ბო - ლე და ი - სა -

და გან - სხრე - ბო - ლე და ი - სა -

rit.

1-<sup>o</sup> Temp.

რებ სი - ო - ნ და ა - წ შე - ნ - ცა

რებ სი - ო - ნ და ა - წ შე - ნ - ცა

რებ სი - ო - ნ და ა - წ შე - ნ - ცა

ი - შეე ბდინ ლეთის - მშო - ბე - ლო

ი - შეე ბდინ ლეთის - მშო - ბე - ლო

ი - შეე ბდინ ლეთის - მშო - ბე - ლო

აღ - დგო - მა - სა ძი -

აღ - დგო - მა - სა ძი -

აღ - დგო - მა - სა ძი -

სა შე ნი - სა - სა.

Allegro.

№ 33.

გოა სკდნთოთა  
გოა.

გოა სად-მართო, გოა ყო-ვ-ლა - დ სა -  
გოა სად-მართო, გოა ყო-ვ-ლა - დ სა -  
გოა სად-მართო, გოა ყო-ვ-ლა - დ სა -

rit.

ყვა - რე - ლი, გოა ტუბი - ლი ხმა რომ - ლი -  
ყვა - რე - ლი, გოა ტუბი - ლი ხმა რომ - ლი -  
ყვა - რე - ლი, გოა ტუბი - ლი ხმა რომ - ლი -

- თა ა - ლ - მის - თქვა უ - ტყუ -  
- თა ა - ლ - მის - თქვა უ - ტყუ -  
- თა ა - ლ - მის - თქვა უ - ტყუ -

ე - ლად ჩვე - ნ - თა ნა ყო - ფად ვი -  
ე - ლად ჩვე - ნ - თა ნა ყო - ფად ვი -  
ე - ლად ჩვე - ნ - თა ნა ყო - ფად ვი -

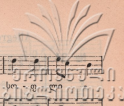

და - ღ - სა - სრუ - ლა - დ - მდე  
 და - ღ - სა - სრუ - ლა - დ - მდე  
 და - ღ - სა - სრუ - ლა - დ - მდე

სა, რთა მე - ლი გვაქვს წინ -  
 სა, რთა მე - ლი გვაქვს წინ -  
 სა, რთა მე - ლი გვაქვს წინ -

და - ღ სა - სო - ე - ბი - სა მორ-წმუ -  
 და - ღ სა - სო - ე - ბი - სა მორ-წმუ -  
 და - ღ სა - სო - ე - ბი - სა მორ-წმუ -

ნე - - - თა და  
 ნე - - - თა და  
 ნე - - - თა და

ვი - - - შევბთ მა - რა - დის.  
 ვი - - - შევბთ მა - რა - დის.  
 ვი - - - შევბთ მა - რა - დის.

Allegro.

№ 34.

გია მსქელი  
დგო.

გოი პა - სე - ქო დი - დო და

გოი პა - სე - ქო დი - დო და

გოი პა - სე - ქო დი - დო და

დი - დე - ბუ - ლო ქრის - ტე, გო - ი სიბრ - ძე -

დი - დე - ბუ - ლო ქრის - ტე, გო - ი სიბრ - ძე -

დი - დე - ბუ - ლო ქრის - ტე, გო - ი სიბრ - ძე -

ო ლეთი - სა - ო და

ო ლეთი - სა - ო და

ო ლეთი - სა - ო და

სი - ტყვა - ო და ძა - ლო გო - მე - უ

სი - ტყვა - ო და ძა - ლო გო - მე - უ

სი - ტყვა - ო და ძა - ლო გო - მე - უ

ხე - ნ უ - სრუ - ლე - სი გო - ლე - ბა

ხე - ნ უ - სრუ - ლე - სი გო - ლე - ბა

ხე - ნ უ - სრუ - ლე - სი გო - ლე - ბა

მაღლ - - - - - თა შე - ნ - თა და - უ -

მაღლ - - - - - თა შე - ნ - თა და - უ -

მაღლ - - - - - თა შე - ნ - თა და - უ -

ლა - მე - ბე - ლ - სა მას, დღე - სა

ლა - მე - ბე - ლ - სა მას, დღე - სა

ლა - მე - ბე - ლ - სა მას, დღე - სა

სუ - - - - - ფე ვი -

სუ - - - - - ფე ვი -

სუ - - - - - ფე ვი -

სა - - - - - შე ნი - სა - სა.

სა - - - - - შე ნი - სა - სა.

სა - - - - - შე ნი - სა - სა.

recitativo c.p.p.

atempo.

№ 35

ხარტოს შაბაძე.  
ნუ, ვაჟანგა.

ხორ ცი - თა მი - ი - ძი - ნე ვი - თარ - ცა მოკვ - დავ - მან მე - უ - ფე -

ხორ - ცი - თა მი - ი - ძი - ნე ვი - თარ - ცა მოკვ - დავ - მან მე - უ - ფე -

ხორ - ცი - თა მი - ი - ძი - ნე ვი - თარ - ცა მოკვ - დავ - მან მე - უ - ფე -

recitativ. cromo.

მან და უ - ფალ - მან და მე - სა - მე - სა დღე - სა აღ - სდევ, და ა - დამ - თა -

მან და უ - ფალ - მან და მე - სა - მე - სა დღე - სა აღ - სდევ, და ა - დამ - თა -

მან და უ - ფალ - მან და მე - სა - მე - სა დღე - სა აღ - სდევ, და ა - დამ - თა -

ნა ა - ლა - დგი - ნე ხრწნი - ლე - ბი - სა - გან,

ნა ა - ლა - დგი - ნე ხრწნი - ლე - ბი - სა - გან,

ნა ა - ლა - დგი - ნე ხრწნი - ლე - ბი - სა - გან,

resitativ.

presto atempo.

და სიკვ - დი - ლი დახ - სენ, პა - სე - ქო უბრ - წნე - ლე - ბი - სა - ო სო -

და სიკვ - დი - ლი დახ - სენ, პა - სე - ქო უბრ - წნე - ლე - ბი - სა - ო სო -

და სიკვ - დი - ლი დახ - სენ, პა - სე - ქო უბრ - წნე - ლე - ბი - სა - ო სო -

ფლი - - - სა მა - - - ცხო

ფლი - - - სა მა - - - ცხო

ფლი - - - სა მა - - - ცხო

ვა - - - - - რო.

ვა - - - - - რო.

ვა - - - - - რო.

resit.

№ 36.

ადსდგეიან ღმერ-  
თა და განიხიანედ.

ად - სდგე - გინ ღმერ - თი და გა - ნი - ბნივ - ნედ ყო  
ად - სდგე - გინ ღმერ - თი და გა - ნი - ბნივ - ნედ ყო - ველ -

ნი მტერ - ნი მი - სნი.  
ნი მტერ - ნი მი - სნი.  
ნი მტერ - ნი მი - სნი.

Allegro.

№ 37.

პა - სე - ჯა  
პა - სე - ჯა

პა - სე - ჯი ბრწყინ - ვა - ლედ მშვე - ნი - ე - რი  
პა - სე - ჯი ბრწყინ - ვა - ლედ მშვე - ნი - ე - რი  
პა - სე - ჯი ბრწყინ - ვა - ლედ მშვე - ნი - ე - რი

ა - ლ - მო - გვიბრ - წყი - ნ - და ჩვენ დღეს,  
ა - ლ - მო - გვიბრ - წყი - ნ - და ჩვენ დღეს,  
ა - ლ - მო - გვიბრ - წყი - ნ - და ჩვენ დღეს,

პა - სე - ჯა ა - ხა - ლი წმი - ნ - და, პა -  
პა - სე - ჯა ა - ხა - ლი წმი - ნ - და, პა -  
პა - სე - ჯა ა - ხა - ლი წმი - ნ - და, პა -

სქა სამ - ლდე - ლო,  
სქა სამ - ლდე - ლო,  
სქა სამ - ლდე - ლო,

rit.

პა - სქა ყოვ - ლად ქე ბუ -  
პა - სქა ყოვ - ლად ქე ბუ -  
პა - სქა ყოვ - ლად ქე ბუ -

протяжно аtempo.

ლო, პა - სქა სა - ი - დემ - ლო,  
ლო, პა - სქა სა - ი - დემ - ლო,  
ლო, პა - სქა სა - ი - დემ - ლო,

rit

პა - სქა სა - უფ - ლო, პა - სქა დი - დი და  
პა - სქა სა - უფ - ლო, პა - სქა დი - დი და  
პა - სქა სა - უფ - ლო, პა - სქა დი - დი და

პა - სქა უ - ბი - წო, პა - სქა რო -  
პა - სქა უ - ბი - წო, პა - სქა რო -  
პა - სქა უ - ბი - წო, პა - სქა რო -

rit. ზედა.

მე - მან სა - მო - თნი - სა  
 მე - მან სა - მო - თნი - სა ბგე -  
 მე - მან სა - მო - თნი - სა ბგე -

ნი და - ხზე - ნი გა - ნ გვი - ხენა ჩვენ,  
 ნი და - ხზე - ნი გა - ნ გვი - ხენა ჩვენ,  
 ნი და - ხზე - ნი გა - ნ გვი - ხენა ჩვენ,

1.<sup>o</sup> tempo meno mosso.

პა - სკა ყო - ვი რ - თა  
 პა - სკა ყო - ვი რ - თა  
 პა - სკა ყო - ვი რ - თა

წმი - ნ - და მყო - ფე - ლი.  
 წმი - ნ - და მყო - ფე - ლი.  
 წმი - ნ - და მყო - ფე - ლი.

Allegro resit. atempo.

№ 38.  
ვითარცა მოაკლ-  
დენ კეზობსა.

ვი - თარ - ცა - მო ა - კლდე - ნ კვა - მლ - სა  
 ვი - თარ - ცა - მო ა - კლდე - ნ კვა - მლ - სა  
 ვი - თარ - ცა - მო ა - კლდე - ნ კვა - მლ - სა

მის - კლდე.

მის - კლდე.

Allegro.

№ 39.

სიხვადი შოკრე  
დათ დედა.

ხილ - ვით მის - ვე - ღით დე - და - ნო მს - ხა -

ხილ - ვით მის - ვე - ღით დე - და - ნო მს - ხა -

ხილ - ვით მის - ვე - ღით დე - და - ნო მს - ხა -

რე - ბელ - ნო და სი - ონს

რე - ბელ - ნო და სი - ონს

რე - ბელ - ნო და სი - ონს

არქეთ, მი - ი - ლეთ ხა - რე - ბა სი -

არქეთ, მი - ი - ლეთ ხა - რე - ბა სი -

არქეთ, მი - ი - ლეთ ხა - რე - ბა სი -

ხა - რე - ლი - სა

ხა - რე - ლი - სა

ხა - რე - ლი - სა

ჩვენ - გან ალ - დგო - მი  
 ჩვენ - გან ალ - დგო - მი - სა -  
 ჩვენ - გან ალ - დგო - მი - სა -

თვის, ი - შევბდ და გა - ნ - სცხვ -  
 თვის, ი - შევბდ და გა - ნ - სცხვ -  
 თვის, ი - შევბდ და გა - ნ - სცხვ -

ბო - დე ი - ე - რუ - სა - ლიმ, და ი - ხი - ლე  
 ბო - დე ი - ე - რუ - სა - ლიმ, და ი - ხი - ლე  
 ბო - დე ი - ე - რუ - სა - ლიმ, და ი - ხი - ლე

ჭრი - სტე მე - უ - ფე შე - ნი, ვი - თარ -  
 ჭრი - სტე მე - უ - ფე შე - ნი, ვი - თარ -  
 ჭრი - სტე მე - უ - ფე შე - ნი, ვი - თარ -

rallen-

ცა სი - ძე სა - ს - ძლო, გა - მო -  
 ცა სი - ძე სა - ს - ძლო, გა - მო -  
 ცა სი - ძე სა - ს - ძლო, გა - მო -

tando.

1<sup>o</sup> tempo meno.

მა - ვა ლი სა - ღ - ლა - ვით, და ლეთივ ბრწყინ-  
 მა - ვა ლი სა - ღ - ლა - ვით, და ლეთივ ბრწყინ-  
 მა - ვა ლი სა - ღ - ლა - ვით, და ლეთივ ბრწყინ-

ვა ლელ  
 ვა ლელ  
 ვა ლელ

მი ვე გე - ბო - დეთ.  
 მი ვე - ბო - დეთ.  
 მი ვე - ბო - დეთ.

Allegro. resit.

atempo.

№ 40.

ქართული  
ფორტეპიანო  
დუბლირება.

ეს რეთ წარს-წყმდენ ცო - დილ - ნი პი - რი - სა - გან ლეთი - სა, და მარ -  
 ეს - რეთ წარს-წყმდენ ცო - დილ - ნი პი - რი - სა - გან ლეთი - სა, და მარ -  
 ეს - რეთ წარს-წყმდენ ცო - დილ - ნი პი - რი - სა - გან ლეთი - სა, და მარ -

თალ - ნი ი ხა - რებ - დენ.  
 თალ - ნი ი ხა - რებ - დენ.  
 თალ - ნი ი ხა - რებ - დენ.

Allegro.

№ 41.  
მკნელ საცხებლად  
ნა დედასა.

მე - ნელ - სა ცხე - ბლე - ნი დე - და - ნი ცის -  
 მე - ნელ - სა ცხე - ბლე - ნი დე - და - ნი ცის -  
 მე - ნელ - სა ცხე - ბლე - ნი დე - და - ნი ცის -

კარს მო - ვი - დეს სა - ფლავ - სა ზე და  
 კარს მო - ვი - დეს სა - ფლავ - სა ზე და  
 კარს მო - ვი - დეს სა - ფლავ - სა ზე და

ცხოვ - რე - ბის მო - მცე - მე - ლი - სა -  
 ცხოვ - რე - ბის მო - მცე - მე - ლი - სა -  
 ცხოვ - რე - ბის მო - მცე - მე - ლი - სა -

თა და პო - ვეს ან - გე -  
 თა და პო - ვეს ან - გე -  
 თა და პო - ვეს ან - გე -

ლო - სი ლო - დ - სა ზე და  
 ლო - სი ლო - დ - სა ზე და  
 ლო - სი ლო - დ - სა ზე და

მჯღღო - მა - რე, და მან  
 მჯღღო - მა - რე, და მან ეს  
 მჯღღო - მა - რე, და მან ეს

რეთ რქვა მათ, რა - სა ე - ძი -  
 რეთ რქვა მათ, რა - სა ე - ძი -  
 რეთ რქვა მათ, რა - სა ე - ძი -

ებთ ცხო - ველ - სა მას მკედარ - თა თა - ნა,  
 ებთ ცხო - ველ - სა მას მკედარ - თა თა - ნა,  
 ებთ ცხო - ველ - სა მას მკედარ - თა თა - ნა,

ა - ნუ რა - სა სტირთ უბრ - წნელ - სა გვამ - სა მის -  
 ა - ნუ რა - სა სტირთ უბრ - წნელ - სა გვამ - სა მის -  
 ა - ნუ რა - სა სტირთ უბრ - წნელ - სა გვამ - სა მის -

სა, წარ - ვე - ღით არქეთ მო -  
 სა, წარ - ვე - ღით არქეთ მო -  
 სა, წარ - ვე - ღით არქეთ მო -

-<sup>o</sup> tempo.

წა - ფე - თა, მის - თა ალ -  
 წა - ფე - თა, მის - თა ალ - დგო -  
 წა - ფე - თა, მის - თა ალ - დგო -

p. e. pokorit.

მა მი  
 მა მი  
 მა მი

სი დი დე - ბუ - ლი.  
 სი დი დე - ბუ - ლი.  
 სი დი დე - ბუ - ლი.

Allegro resitativ.

atempo

№ 42.

ქუე ანს დღე,  
რომელ კმნა.

ე - სე არს დღე, რო - მელ კმნა უ - ფალ - მან ვი - ხა - რებ - დეთ და ვი -  
 ე - სე არს დღე, რო - მელ კმნა უ - ფალ - მან ვი - ხა - რებ - დეთ და ვი -  
 ე - სე არს დღე, რო - მელ კმნა უ - ფალ - მან ვი - ხა - რებ - დეთ და ვი -

andante

შეებ - დეთ ა - მას ში - ნა.  
 შეებ - დეთ ა - მას ში - ნა.  
 შეებ - დეთ ა - მას ში - ნა.

Allegro.

№ 43.

პასეპო საწადელი  
წმინდა და პასეპო.

პა - სე - სე - ქი სა - წა - დე - ლი წმი - და და

პა - სე - სე - ქი სა - წა - დე - ლი წმი - და და

პა - სე - სე - ქი სა - წა - დე - ლი წმი - და და

პა - სე - ქი უფ - ლი - სა ყოვე - ლად ქე - ბუ -

პა - სე - ქი უფ - ლი - სა ყოვე - ლად ქე - ბუ -

პა - სე - ქი უფ - ლი - სა ყოვე - ლად ქე - ბუ -

ლი, ე - სე რა აღ - მო - გვიბრ - წყინ - და საღმრ -

ლი, ე - სე რა აღ - მო - გვიბრ - წყინ - და საღმრ -

ლი, ე - სე რა აღ - მო - გვიბრ - წყინ - და საღმრ -

თო პა - სე - ქი, ამ - ბორს

თო პა - სე - ქი, ამ - ბორს

თო პა - სე - ქი, ამ - ბორს

უ - ყოთ მბა - ნო ურ - თი - ერ

უ - ყოთ მბა - ნო ურ - თი - ერ

უ - ყოთ მბა - ნო ურ - თი - ერ

თა არს სი - - წმი - ლით და  
 თა არს სი - - წმი - ლით და სი -  
 თა არს სი - - წმი - ლით და სი -

- ხა - რუ - ლით, რა - მე - თუ  
 - ხა - რუ - ლით, რა - მე - თუ  
 - ხა - რუ - ლით, რა - მე - თუ

სა - ფლა - ვით დღეს გა - მო - ვი - და კრი - სტე, ვი - თარ -  
 სა - ფლა - ვით დღეს გა - მო - ვი - და კრი - სტე, ვი - თარ -  
 სა - ფლა - ვით დღეს გა - მო - ვი - და კრი - სტე, ვი - თარ -

ცა სი - ძე - სა - სძლოთ, და ღე - და - -  
 ცა სი - ძე - სა - სძლოთ, და ღე - და - -  
 ცა სი - ძე - სა - სძლოთ, და ღე - და - -

rallent.

ნი მზი - ა - რუ - ლ ჰყენა, და - რ - ქვა ვათ,  
 ნი მზი - ა - რუ - ლ ჰყენა, და - რ - ქვა ვათ,  
 ნი მზი - ა - რუ - ლ ჰყენა, და - რ - ქვა ვათ,

1-° tempo meno.

ბა - რეთ ჩემ - თა, მო - ცი - ქულ - თა,  
 ბა - რეთ ჩემ - თა, მო - ცი - ქულ - თა,  
 ბა - რეთ ჩემ - თა, მო - ცი - ქულ - თა,

ვი - თარ მედ  
 ვი - თარ მედ  
 ვი - თარ მედ

ა - სღვა უ - ჟა - ლი.  
 ა - სღვა უ - ჟა - ლი.  
 ა - სღვა უ - ჟა - ლი.

Andante recit.

atempo.

No 44.

დადგენა მძიმის და მძის.

ღი - ღე - ბა მა - მა - სა, და ძე - სა, და  
 ღი - ღე - ბა მა - მა - სა, და ძე - სა, და  
 ღი - ღე - ბა მა - მა - სა, და ძე - სა, და

წმი - ნ - და - სა სულ - სა  
 წმი - ნ - და - სა სულ - სა  
 წმი - ნ - და - სა სულ - სა

atempo.

აწ - ღა მა - რა - დის, და უ - კუ - ნი - თი უ - კუ -

აწ - ღა მა - რა - დის, და უ - კუ - ნი - თი უ - კუ -

აწ - ღა მა - რა - დის, და უ - კუ - ნი - თი უ - კუ -

ნი - სა - მ - ღე ა - მინ.

ნი - სა - მ - ღე ა - მინ.

ნი - სა - მ - ღე ა - მინ.

Allegro.

piu animato.

No 45.

ადგომას  
ადუ არს.

აღ - დგო - მას - ადუ - არს - მი - სა - ღე არს განე - ბრწყინ - ღე - ბო -

აღ - დგო - მას - ადუ - არს - მი - სა - ღე არს განე - ბრწყინ - ღე - ბო -

აღ - დგო - მას - ადუ - არს - მი - სა - ღე არს განე - ბრწყინ - ღე - ბო -

ღეთ ღღე - სა - სწა - ულ - სა ა - მას, და

ღეთ ღღე - სა - სწა - ულ - სა ა - მას, და

ღეთ ღღე - სა - სწა - ულ - სა ა - მას, და

ურ - თი - ერთ - არს შე - ვი ტკბოთ,

ურ - თი - ერთ - არს შე - ვი ტკბოთ,

ურ - თი - ერთ - არს შე - ვი ტკბოთ,

და ვრძევათ ძმათ ჩვენ

და ვრძევათ ძმათ ჩვენ

და ვრძევათ ძმათ ჩვენ

თა, მო - ძე - ლე - თა - ცა

თა, მო - ძე - ლე - თა - ცა

თა, მო - ძე - ლე - თა - ცა

1.<sup>o</sup> tempo.

ჩვენ - თა შე - უ - ნ - ღოთ ყო -

ჩვენ - თა შე - უ - ნ - ღოთ ყო -

ჩვენ - თა შე - უ - ნ - ღოთ ყო -

ჰ - ლო - ჰ ალ - დგო - მა - სა, და ეს -

ჰ - ლო - ჰ ალ - დგო - მა - სა, და ეს -

ჰ - ლო - ჰ ალ - დგო - მა სა, და ეს -

რეთ ღვთივ ბრწყი - ნ - ვა - ლედ ლა - ლა - დ - ვყოთ ქრის -

რეთ ღვთივ ბრწყი - ნ - ვა - ლედ ლა - ლა - დ - ვყოთ ქრის -

რეთ ღვთივ ბრწყი - ნ - ვა - ლედ ლა - ლა - დ - ვყოთ ქრის -

ბი ალ - სდა მკედრე - თით, და სი კვ -

rallent.

ლი - ლი - თა სი - კვ - დი - ლი დას -

rit. p. 1<sup>o</sup> tempo.

თრგუ - ნა, და მყო - ფ - თა სა - ფლა - ვი - სა -

ritenuto poco a

თა ცხოვ

poco.

(ამის შემდეგ იტალიკების: ქრისტე აღსდა მკედრეთით.)

რე - ბა მი - მა - ლ - ლა.

Allegro. recit.

№ 46.

და ჩვენ მისცა  
ნათესა ცხოველებს.

და ჩვენ მო - გვა - ნი - ჭა ცხოვ - რება სა უ - კუ -

და ჩვენ მო - გვა - ნი - ჭა ცხოვ - რება სა უ - კუ -

და ჩვენ მო - გვა - ნი - ჭა ცხოვ - რება სა უ - კუ -

ნო და დი - დი წყა - ლო - ბა, თა - ყვა - ნის ვსცემთ მის -

ნო და დი - დი წყა - ლო - ბა, თა - ყვა - ნის ვსცემთ მის -

ნო და დი - დი წყა - ლო - ბა, თა - ყვა - ნის ვსცემთ მის -

atempo andante sostenuto.

allegro.

სა მე - სა - მი - სა დლი სა აღ

სა მე - სა - მი - სა დლი სა აღ

სა მე - სა - მი - სა დლი სა აღ

დგო მა სა,

დგო მა სა,

დგო მა სა,

affrettando.

№ 47.

Allegro recitativo

atempo.

ქუჩებისათვის

დღობის მშობლებს.

მე - ო - ხე - ბი - თა ღვთის - მშო - ბე - ლი -

მე - ო - ხე - ბი - თა ღვთის - მშო - ბე - ლი -

მე - ო - ხე - ბი - თა ღვთის - მშო - ბე - ლი -

სა - თა მა - ცხო - ვარ გვა - ცხოვ - ნენ ჩვენ.

სა - თა მა - ცხო - ვარ გვა - ცხოვ - ნენ ჩვენ.

სა - თა მა - ცხო - ვარ გვა - ცხოვ - ნენ ჩვენ.

Allegro recit.

(ანტიფონა).

№ 48.

კატეხეზის ჩვენ  
ძეო დღობასათვის.

გვა - ცხოვ - ნენ ჩვენ ძე - ო ღვთი - სა - ო აღ - დგო - მი -

გვა - ცხოვ - ნენ ჩვენ ძე - ო ღვთი - სა - ო აღ - დგო - მი -

გვა - ცხოვ - ნენ ჩვენ ძე - ო ღვთი - სა - ო აღ - დგო - მი -

atempo.

ლო მვედრე - თით, მგა - ლო - ბელ - ნი შენ - ნი, აღ - ლი - ლუ - ი - ა.

ლო მვედრე - თით, მგა - ლო - ბელ - ნი შენ - ნი, აღ - ლი - ლუ - ი - ა.

ლო მვედრე - თით, მგა - ლო - ბელ - ნი შენ - ნი, აღ - ლი - ლუ - ი - ა.

andante.

(მოვედით თაყვანის ვსრუტის მაკაერად.)

№ 49.

მკვლევანისათვის

შანა.

ექ - ვლე - სი - ა - სა

ექ - ვლე - სი - ა - სა

ექ - ვლე - სი - ა - სა

rit.

ლი  
ლი  
ლი

piu animato.

სა  
სა  
სა  
სა  
სა  
სა

andante mosso.

(წმინდა დემეტრის მკაერად.)

№ 50

რადანთა ქრის-  
ტეს შუკრ.

რა - უ - ღე - ნ - თა  
რა - უ - ღე - ნ - თა  
რა - უ - ღე - ნ - თა

ქრის - ტეს ში - ვრ ნა - თელ გვი - ლე  
ქრის - ტეს ში - ვრ ნა - თელ გვი - ლე  
ქრის - ტეს ში - ვრ ნა - თელ გვი - ლე

ბი - ე - ს და ქრის - ტე შე - გვი - მო - სი -  
ბი - ე - ს და ქრის - ტე შე - გვი - მო - სი -  
ბი - ე - ს და ქრის - ტე შე - გვი - მო - სი -

ნს, აზ - ვ - ვ

ნს, აზ - ვ - ვ

ნს, აზ - ვ - ვ

Fine

recit.

ა, რა - ო - ღენ - თა ქრის - ტეს მი - ერ ნა - თელ

ა, რა - ო - ღენ - თა ქრის - ტეს მი - ერ ნა - თელ

ა, რა - ო - ღენ - თა ქრის - ტეს მი - ერ ნა - თელ

a tempo.

გვი - ლე - ბი - ე - ს და ქრის - ტე შე - გვი - მო - სი -

გვი - ლე - ბი - ე - ს და ქრის - ტე შე - გვი - მო - სი -

გვი - ლე - ბი - ე - ს და ქრის - ტე შე - გვი - მო - სი -

ნს, აზ - ვ - ვ

ნს, აზ - ვ - ვ

ნს, აზ - ვ - ვ

recit

ა, დი - ლე - ბა მა - მა - სა,

ა, დი - ლე - ბა მა - მა - სა,

ა, დი - ლე - ბა მა - მა - სა,

a tempo.

სა - დე სა, და წმი - ნ - და სა სუ - რ -

სა - დე სა, და წმი - ნ - და სა სუ - რ -

სა - დე სა, და წმი - ნ - და სა სუ - რ -

recit.

a tempo

სა, აწ და მა - რა - დის, და უ - კუ - ნი - თი უ - კუ - ნი -

სა, აწ და მა - რა - დის, და უ - კუ - ნი - თი უ - კუ - ნი -

სა, აწ და მა - რა - დის, და უ - კუ - ნი - თი უ - კუ - ნი -

atempo.

სამ - დე ა - მი - ნ, და ჭრის - ტე შე - გვი - მო -

სამ - დე ა - მი - ნ, და ჭრის - ტე შე - გვი - მო -

სამ - დე ა - მი - ნ, და ჭრის - ტე შე - გვი - მო -

სი - უბ, აწ ღი - ღი

სი - უბ, აწ ღი - ღი

სი - უბ, აწ ღი - ღი

Da capo

სი - უბ, აწ ღი - ღი

სი - უბ, აწ ღი - ღი

სი - უბ, აწ ღი - ღი

Recit.

№ 51.

სქე არს დღე  
რომელ ქმნა.

ე - სე არს დღე, რო - მელ ქმნა უ - ფალ - მან, ვი - ბა - რებ - დეთ

ე - სე არს დღე, რო - მელ ქმნა უ - ფალ - მან, ვი - ბა - რებ - დეთ

ე - სე არს დღე, რო - მელ ქმნა უ - ფალ - მან, ვი - ბა - რებ - დეთ

a tempo.

და ვი - შვებ - დეთ ა - მას ში ნა,

და ვი - შვებ - დეთ ა - მას ში ნა,

და ვი - შვებ - დეთ ა - მას ში ნა,

ე - სე არს დღე, რო - მელ ქმნა უ - ფალ - მან ვი - ბა - რებ - დეთ

ე - სე არს დღე, რო - მელ ქმნა უ - ფალ - მან ვი - ბა - რებ - დეთ

ე - სე არს დღე, რო - მელ ქმნა უ - ფალ - მან ვი - ბა - რებ - დეთ

atempo.

და ვი - შვებ - დეთ ა - მას ში ნა,

და ვი - შვებ - დეთ ა - მას ში ნა,

და ვი - შვებ - დეთ ა - მას ში ნა,

დინჯად Maestoso.

№ 52.

დასკანას მსოფლად  
მსოფლად მსოფლად.

ცის - ვარ - სა მსოფლად მო - ვი - და მა - რი - ამ მო -

ცის - ვარ - სა მსოფლად მო - ვი - და მა - რი - ამ მო -

ცის - ვარ - სა მსოფლად მო - ვი - და მა - რი - ამ მო -

ოცე - სე ბი - თუ რთ და პო - ვა ლო -

ოცე - სე ბი - თუ რთ და პო - ვა ლო -

ოცე - სე ბი - თუ რთ და პო - ვა ლო -

rit.

ლი ი - გი ვარ - და გორ

ლი ი - გი ვარ - და გორ

ლი ი - გი ვარ - და გორ

ვე ბუ - ლი და ან - გე - ლო ზი - სა - გან

ვე ბუ - ლი და ან - გე - ლო ზი - სა - გან

ვე ბუ - ლი და ან - გე - ლო ზი - სა - გან

ეს - მა ხმა სა - წა - დე - ლი

ეს - მა ხმა სა - წა - დე - ლი

ეს - მა ხმა სა - წა - დე - ლი

rit.

ნა - თელ - სა - ში ნა სა - მა - რა - ღი -

ნა - თელ - სა - ში ნა სა - მა - რა - ღი -

ნა - თელ - სა - ში ნა სა - მა - რა - ღი -

სო - სა მყოფ - სა მას

სო - სა მყოფ - სა მას

სო - სა მყოფ - სა მას

მკედარ - თა თა - ნა

მკედარ - თა თა - ნა

მკედარ - თა თა - ნა

რად ე - ძი ე - ბთ მზგავ - სად კაც - სა, ი

რად ე - ძი ე - ბთ მზგავ - სად კაც - სა, ი

რად ე - ძი ე - ბთ მზგავ - სად კაც - სა, ი

ხი - ლე - ნით და ფლევი

ხი - ლე - ნით და ფლევი

ხი - ლე - ნით და ფლევი

სა მი - სი - სა rit.

სა მი - სი - სა molto rit.

სა მი - სი - სა

სა ხვე - ველ - ნი და ყო rit.

სა - ხვე - ველ - ნი და ყო molto rit.

სა - ხვე - ველ - ნი და ყო

ველ - სა სო - ფელ - სა უ - ქა - და -

ველ - სა სო - ფელ - სა უ - ქა - და -

ველ - სა სო - ფელ - სა უ - ქა - და -

გეთ, ვი - თარ - მელ სი

გეთ, ვი - თარ - მელ სი

გეთ, ვი - თარ - მელ სი

ველი ღი მოკ ღა

ველი ღი მოკ - ღა

ველი ღი მოკ - ღა

მსნელ rit. მან ჩვენ მან და აღს - დგა

მსნელ rit. შუაჩ. მან ჩვენ - მან და აღს - დგა

მსნელ მან ჩვენ - მან და აღს - დგა

ლი ღმერთს, ვუთხარებო  
 ღმერთს, ვუთხარებო  
 ღმერთს, ვუთხარებო

*rit. შუაჩ.*

ი - გი ძე - ღმერთსა და მაც - ხოს  
 ი - გი ძე - ღმერთსა და მაც - ხოს  
 ი - გი ძე - ღმერთსა და მაც - ხოს

ვა - რი კაც - თა  
 ვა - რი კაც - თა  
 ვა - რი კაც - თა

*rit. შუაჩ.*

ნა - თე - სა ვი - სა,  
 ნა - თე - სა ვი - სა,  
 ნა - თე - სა ვი - სა,

*rit. შუაჩ.* ძლიერ შერბრ. *rit.*  
*rit. შუაჩ.* *molto rit.*

(განივრად).

No 53.

ჟღერდა  
ქრისტე აღსდგა.

ქრისტი სტე ალ

ქრისტი სტე ალ

ქრისტი სტე ალ

სდგა მკვდრეთით

სდგა მკვდრეთით

სდგა მკვდრეთით

სი - ვ - დი - ლი - თა

სი - ვ - დი - ლი - თა

სი - ვ - დი - ლი - თა

სი - ვ - დი - ლი - სა და მ - თრგუ 5

სი - ვ - დი - ლი - სა და მ - თრგუ 5

სი - ვ - დი - ლი - სა და მ - თრგუ 5

33 ლი

33 ლი

33 ლი

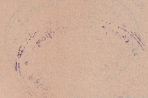

ს ა რ ნ ე ვ ი

№	გვ.	№	გვ.
1	აღღვამასა შენსა . . . . .	1	28 აღიზიღენ თვალნი . . . . .
2	ჭრისტე აღსდგა . . . . .	2	29 მამოა ყოვლისა მპყრობელო . . . . .
3	ცხოვრების მიმნიჭებელი . . . . .	2	30 აღიდებს სული ჩემი . . . . .
4	ჭრისტე აღსდგა . . . . .	2	31 ანგელოზი დაღადებს . . . . .
5	აღღვამასა დღე არს . . . . .	3	32 განათლი, განათლი . . . . .
6	განვიწმინდეთ საცნობელნი . . . . .	5	33 ვოი საღმრთო, ვოი . . . . .
7	ცანი ყოვლად ღირსებით . . . . .	6	34 ვოი პასექო დიღო . . . . .
8	მოვედით და ვსვათ . . . . .	8	35 ხორცითა მიიძინე, ვითარცა . . . . .
9	აწ ყოვლითურთ . . . . .	9	36 აღსდგენ ღმერთი და განიზინენდ . . . . .
10	გუშინ შენთაა . . . . .	10	37 პასექი ბრწყინვალედ . . . . .
11	საღმრთოსა სახმილაგსა . . . . .	11	38 ვითარცა მოაკლდენ კვამლსა . . . . .
12	ულმობელად განმდებელად . . . . .	13	39 ზილეთი მოვედით დედანო . . . . .
13	ვითარ ტარიგი . . . . .	15	40 ესრეთ წარჭყემდენ ცოდვილნი . . . . .
14	წინაშე აზრდილებრივისა . . . . .	17	41 მენელ საცებელნი დედანი . . . . .
15	აღვიმსოთი ჩვენ . . . . .	19	42 ესე არს დღე, რომელ ქჷნა . . . . .
16	უზომო რა იგი . . . . .	20	43 პასექი საწადელი წმიდა და პასექი . . . . .
17	ლაპარა შემოსით . . . . .	22	44 დიდება მამასა და ძესა . . . . .
18	შთახედ შენ . . . . .	23	45 აღღვამასა დღე არს . . . . .
19	დაიკვენ ბეტენი . . . . .	25	46 და ჩვენ მოგვანიტა ცხოვრება . . . . .
20	მაცხოვარ ცხოველი . . . . .	26	47 მეოხებნითა ღვთის-მშობელისათა . . . . .
21	და აღსდგა რა იესო . . . . .	27	48 გვაცხოვენ ჩვენ ძეო ღვთისო . . . . .
22	რომელმან ყრმანი იხსნა . . . . .	28	49 ეკელესიასა შინა . . . . .
23	დედანი ღვთივ განბრძნობილნი . . . . .	30	50 რაოდენთა ჭრისტეს მიერ . . . . .
24	სიკვდილითა სიკვდილისა . . . . .	31	51 ესე არს დღე რომელ ქჷნა . . . . .
25	ვითარ ტეშმარტი, წმიდა და ყოვლად . . . . .	33	52 ცისკარსა მსთვად მოვიდა მარიამ . . . . .
26	ესე არს წმიდა . . . . .	35	53 ბრწყინვალე ჭრისტე აღსდგა . . . . .
27	მოვედით ვეზიარნეთ . . . . .	36	

