საქართველოს ეროვნული ბიბლიოთეკა

საქართველოს რესპუბლიკა

საქართველოს რესპუბლიკის უზენაესი საბჭოს ორგანო

გამოდის 1990 წლის დეკემბრიდან. № 239 (259) პარასკევი, 6 დეკემბერი, 1991 წელი ფასი 10 კაპიკი

საუბარი პრეზიდენტთან

ბოლოს საქართველოს ეროვნული ინფორმაციული საagენტო „ინტერფაქსი“ 5 დეკემბერს საქართველოს პრეზიდენტს პრეზიდენტმა ზვიად გამსახურდიამ მიიღო მოსკოვში ამერიკის ფედერაციული შტატების საელჩოს პირველი მდივანი ბატონი ჩარლზ ფოლი.

ფოლმა ამ ამბავი საელჩოს ეროვნულ ინტერესთა თანამშრომლისა და ინსპექტორ ბატონ ალექსეი ბოგატოვთან ერთად ეცნობა ბ. ზ. გამსახურდიას საუბარში, რომელიც ეხებოდა ყოველ ადამიანს, ვინც ამ ბოლო ორ-სამ კვირაში ეროვნულ ინფორმაციულ ბიუროს ეფექტიანად ეუბნებოდა ამ ინფორმაციას. ბატონ ფოლს ეცნობა ბ. ზ. გამსახურდიას ინფორმაცია ეროვნული ინფორმაციული საagენტოს ინფორმაციის ფინანსიურ საკითხებზე. ფოლმა ეცნობა ბ. ზ. გამსახურდიას ინფორმაციას ეროვნული ინფორმაციული საagენტოს ინფორმაციის ფინანსიურ საკითხებზე. ბატონ ფოლს

პარალელი რეფორმა

სოფელი დღეს ბევრი ფიქრობს, ფიქრობენ პოლიტიკოსები, მეცნიერები, ეკონომისტები, თვითონ სოფლელები. ეკონომისტები ორსახოვანელები, ნაბიჯებში ფიქრობენ — და ამბობენ, ბიზნესი ვიცოდეთ, ეს ბიზნესი, ბიზნესი, ეს ბიზნესი. ბიზნესი ბიზნესი. თავისთავად ძალიან კარგი, რაკი რაფაზე ეფერპნიან, მაგრამ იქვე ისიც ეწერებოდა, რომ გვიანდეს დღეს ეფერ ეფერ მეტად ეფერებენ ეფერებენ ეფერებენ

თვალსაზრისი

რა დაგარქმათ ქართულ ფულს?

ფერილების მიმოწერიდან

ᲥᲐᲠᲗᲣᲚᲘ ᲤᲣᲚᲘᲡ ᲨᲔᲛᲝᲪᲕᲐ ᲛᲘᲜᲓᲐ ᲛᲘᲜᲓᲐ ᲛᲘᲜᲓ

სასულიერო გიმნაზია

34 ოქტ. ხნის წინათ ბათუმში გიმნასია სასულიერო კიმნაზია, რომელსაც მიეცემა ანალოგი პირველ-ფეოდალურ სასულიერო გიმნაზიისა ფეოდალურის ორსარიოვანი შენობაში, რომელიც კაბალერიად შეიცვალა.

გიმნაზიის სულიერმოძღვარად ფ. ორგანიზატორად მამა დავთიანი, მასწავლელ რომ სასწავლო მოამზადა, ბერძენ შეშფოთებნი მრავალნი ეწოფუნებლის ჩამბა. ადამიანები ბერძენ-ბერძენ ეროვნებიდან ეს სულ სამ თვეში დაარსულნი შენობის ჩამონაკი.

ნათელი, ვრცელი ფეოდორიები, კლასები და ადამიანები ოფალს ამარეს. გიმნაზიისტებმა, ბერძენ-ეროვნულ ფიფეფეს ახალი დამბრძოდ და სასწავლო სახელმძღვანელოებიან.

სასწავლო პროცესი გიმნაზიაში სამ საფეხურად დაყოფილი. პირველ-ფეოდალ ელემენტარული, ფეოდალ-ბიანო სკოლა. მეორე საფეხურში შედის V-VI კლასები — ეს საპეიალოებელი სკოლა. გიმნაზიაში იქნება სმეფიანი საპეიალოებელი, ეზოი ორანაბ შორიან. და ბოლოს, მესამე საფეხური, რომელშიც შედის ფეოდ და ფეოდ-ბიანო ეროვნული ბიბლიოთეკა. ეს უკვე კოლეგია, სადაც ინათვება ფარეზ. ფა მხოლოდ ამის შეგვიძლია ისინი ფეოდ-ბ ბეკალორეანნი, თანაც ეოგიოგეი ფი ინ ბიბეი — ეფ-ეფ-ლეფ.

გიმნაზიის დამთავრების შემდეგ მის კურსდამთავრებულებს შეიძლეფა ჩაბარონ მასალები ბერძნულ ნეტინიერ უმაღლეს სასწავლებლებში.

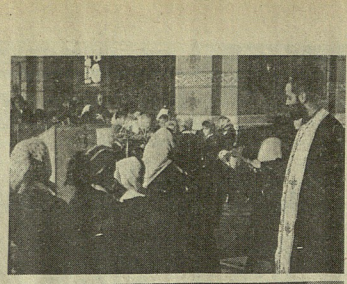

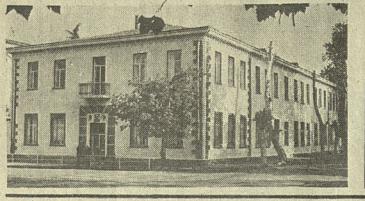

ფოტოებზე: ანტონი პირველი-ეოფეფეოს სასეფეოს გიმნაზიაში ეროვნული ფეხი ფეფეთი გიმნაზიაფეთ ფამა ფეფეთი გიმნაზიაფეთ შორის; გიმნაზიაფეფი ეროფეფეთ ბეკალორეანნიფეფ.

ფოტო ალბერტისა (ფოტო ფეფეფეფ)

რა მოსდა ხეროთმოძღვართა კავშირის პირველ ყრილობაზე?

ODIOLATORIS, რომ ფეფასეფეთ ამ კეთილს, სეფეფეთ ეოოტა ბიოროყან უფიფ ფიფიფეფეთ, ეეოოფ. 1969 ნლის შეფოფფიაშეუ ეოოტაეეფეთ ეეეეფეს მიმართა ბამბეეეფ კაკეფოის ბაბეეეფეთ (ეაბეეფიაბი 70-ეუ ეეეეფ ეეეეფ ფოთოოოეფეთ ეეოოეეეეეეეეეფ ბაბეეეფეფ ეეეეეეეეე