საქართველოს ეროვნული ბიბლიოთეკა

ეროვნული ბიბლიოთეკა

საქართველოს რესპუბლიკა

გამოდის 1990 წლის დეკემბრიდან. ● № 36 (309) ● სამშაბათი, 25 თებერვალი, 1992 წელი ● ფასი 60 კაპიკი.

ნუ ხელ შეუწყობთ

თბილისის სამხედრო კომენდანტის ცნობა

დედაქალაქში შექმნილი არასტაბილური ვითარებით სარგებლობენ დანაშაულებრივი ელემენტები, რომლებიც ცდილობენ ისარგებლონ ხალხის დაბნეულობით და ზნეობრივ ნორმებს, უთხოვ საქართველოს კორესპონდენტს თბილისში კომენდანტად მაიორ ლიპარტ ლორთქიფანიძეს განემარტებინა ზოგიერთი ფაქტი, რომელიც ბოლო დროს მან გამოიძია.

— ბოლო ორი კვირის განმავლობაში სამხედრო კომენდატურაში 23 ადამიანის მიმართ აღიძრა სისხლის სამართლის საქმე. ამ ადამიანებიდან 11 ბრალდებულია ძარცვაში, დაახლოებით 10 ადამიანი ბრალდებულია ყაჩაღობაში, ორი ადამიანი — ყაჩაღობის მცდელობაში, ერთი ადამიანი — ბინის ძარცვაში, ერთი ადამიანი — ავტომანქანის ძარცვაში, ერთი ადამიანი — ბინის ძარცვის მცდელობაში, ერთი ადამიანი — ავტომანქანის ძარცვის მცდელობაში, ერთი ადამიანი — ბინის ძარცვაში, ერთი ადამიანი — ბინ

სიტყვა საკონსულტაციო პოლიტიკური საბჭოს წევრს

(დასასრული)

ერი-ერთი მნიშვნელოვანი ფაქტორი, რომელიც ამუზარებს მეცნიერების განვითარების ბოლო პერსპექტივებზე, გახლავთ პრაქტიკაში სამეცნიერო მიღწევების დანერგვის ნელი ტემპი. აქ, ვგონებ, ბიუროკრატიული ზღუდეებისა და სხვები მატერიალური ბარიერების, დიდ ჩრდილებს ისიც, რომ არ გვაქვს საბაზრო ტექნოლოგიური მოწყობილობები. ამის შედეგად მრავალ თვალსაზრისი მეცნიერი და მისი კოლექტივი შეზღუდულია მხოლოდ თეორიული ძიებებით, ანუ ფაქტობრივად ისეთი საქმეებით, რომელიც დაინტერესებს მხოლოდ ვიწრო სპეციალისტთა პატარა წრეებს. ამიტომ ასეთი საქმეებით დაკავებული მეცნიერები ხშირად მრუმეთა ცალკეული ჯგუფებისა და ინდივიდების სპონსორობის მოლოდინში ცხოვრობენ. ეს კი, რასაკვირველია, ხელს უშლის ნორმალური სამეცნიერო ატმოსფეროს შექმნას. ამ ფონზე ეროვნული მეცნიერების ფასეულობათა ორიენტაციის პრობლემა ხშირად ნიველირებულია, ანუ ეროვნული ფასეულობები ზოგადსაკაცობრიულ ფასეულობებში ისე ითქვიფება, რომ ეროვნული სპეციფიკა ამ ზოგადსაკაცობრიულ ფასეულობათა ფონზე ვეღარ ამჟღავნებს თავის ნამდვილ ფასეულობრივ ღირებულებ

ნადიმები ტყვიის წივილში, ანუ არა ხმად მღაღადებლისა

აკაკი გელოვანი

გულის ბუხარი

დღეს ყველა ხიდის ერთ ძნელბედობას, ივნოს სასხვეთან შეტაკებებს, ტერორიზმის სიღატაკეს, ბუტაწლობას, ძარცვას, ადამიანთა გატაცებას და სხვა უკეთურობას, გვაგონებენ ა. ტრეხინის „ნეიტრალური ზოლის“ ლეგენდა: „ჩვენ ისინი ვიყავით, ისინი ჩვენ ვიყვნენ“. ჩვენ ისინი ვიყავით, ისინი ჩვენ ვიყვნენ

გამოდის „საქართველოს რესპუბლიკისა“ და საქინფორმის კოორდინაციორი

ამ დღეებში

მოვლენა ● ფაქტი ● კომენტარი

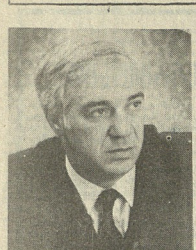

„ოცნება“: პრობლემები არ კლებულობს

ლარისა ხუბულური

აქტუალური ინტერვიუ

— უცხოელი წამსვლელთა ნაკადი კვლავ დიდია, — გვეუბნება სატრფო გიული. — ფიზკულტურის და რეგისტრაციის სამსახური კვლავ დაძაბულად მუშაობს, ამბობ დეპუტატობაში, ოთარბეთან გამართულ რიგებზე მიგანიშნებენ, ტრეტ ორან როგორც სამუდამოდგომ კერძოდ მიწვეულნი, ასევე ტურისტები და შეუძლიც საცხოვრებლად წამსვლელნი.

— მუდმივ საცხოვრებლად ვინ თხოულობს წასვლას?

— ქორველი ებრაელები. ისწრებიხართ, იმ უკანასკნელ ხანს მასობრივად მიდიან, თუმცა ეს პროცესი ახალი არ არის. წლიდან იწია ბერძენთა პრობლემაც. რამდენიმე ასეულ სამუდამოდ გადის ესპინა.

როგორც კი მეშობას შეეძლებიან, უზრუნველად დაფიქრეთ ებრაელთა საბუთების ლიდგებას, როდესაც ჩვენთან ეკვე ფიციალური ბრალი ჰქონდათ ებრაელობის ჰქონდათ და შვილის დაწერასთან ერთად მთლიანად განდაგიხარდა. საბუთების აღდგენაში დიდი დახმარება გვაქვს ებრაელთა ეროვნული საზოგადოება „ბნეი ბრითში“. დაახლოებით 300-მდე კაცი უკვე გაემგზავრა ამდეც. ესენი ისვებენ უმეტესად ცხოველებით, რაკიგან, მეთორეა ბანკირის ზოგში მცხოვრები ებრაელები. და უნდა გითხრათ, რომ მთ პასპორტში ყოველ ხელს მოწერაზე გული მტკივდა, რომ ისინი ჩვენებან სამუდამოდ მიდიან.

— მოწვევის შემდეგ სპეციალურ პასპორტის მისაღებად რატომ არის საჭირო იმდენი დრო, როგორც თქვენ ბრძანეთ, დაახლოებით ორნახევარი დღე?

— ამის მიზეზი ის გახლავთ, რომ, ჯერ ერთი, წამსვლელთა რიცხვი ბევრია ორიან. მაგალითად, მარტო თერმეკეთში გაგზავრების მსურველთა რიცხვი რესპუბლიკაში 150000-ზე მეტია. დაბრძოლის ძირითადად პასპორტების უქონლობა გვიქმნის, ჩვენ ხომ ისეც სპეციალური მოწმობები გამოგვაქვს და ამ ფორმალობას ვასრულებთ ერთ დღეში. პასპორტი ვერ გვიჩქარებენ, რადგან ეს საქმე ძალიან ბევრ ინსტანციას ეხება. ამიტომ თერმეკეთში გაგზავრების მსურველთა რიცხვი რესპუბლიკაში 150000-ზე მეტია. დაბრძოლის ძირითადად პასპორტების უქონლობა გვიქმნის, ჩვენ ხომ ისეც სპეციალური მოწმობები გამოგვაქვს და ამ ფორმალობას ვასრულებთ ერთ დღეში. პასპორტი ვერ გვიჩქარებენ, რადგან ეს საქმე