საქართველოს რესპუბლიკა

გამოდის 1990 წლის დეკემბრიდან. • № 60 (339) • სამშაბათი, 14 აპრილი, 1992 წელი • ფასი 1 მანეთი.

„ვინ მოყვარესა არ ეძებს, იგი თავისა მტერია“ (ზოთა რუსთაველი)

ევროპა და საქართველო ერთმანეთის შესახვედრად დაიძრნენ

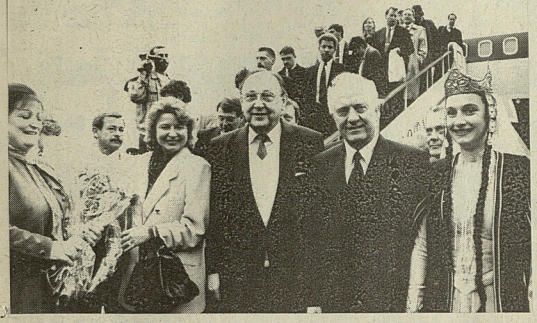

ისტორიული ვიზიტი

გერმანიის ვიცე-კანცლერი, საგარეო საქმეთა მინისტრი ჰანს-დიტრიხ გენშერი საქართველოში

უალრესად დიდი მოგზაურობა საქართველოს საზღვაო-რიგ-კოლხიდაში ფასობდა, რადგანაც ისტორიული მნიშვნელობა აქვს, ჯაფდ ბერგმანის ვიცე-კანცლერის, საგარეო საქმეთა მინისტრის ჰანს-დიტრიხ გენშერის ვიზიტი რესპუბლიკაში. იგი მეფლილთაურთ ოთხშაბთ 12 აპრილს.

საქართველოსა და გერმანიის სახელმწიფო ფრონტებში მორიგულ თბილისის აეროპორტში საპატიო სტუმარს დახვდნენ საქართველოს რესპუბლიკის სახელმწიფო საბჭოს თავმჯდომარე ედუარდ შევარდნაძე ფელიდოლეთი, სახელმწიფო საბჭოს პრეზიდიუმის ნაწილი, რესპუბლიკის პრემიერ-მინისტრის პირველი მოადგილე ავნერ ტატოიანი, პრემიერ-მინისტრის პირველი მოადგილე, რესპუბლიკის საგარეო საქმეთა მინისტრი ალექსანდრე ჩიკვაიძე, დედაქალაქის ოლქის ადმინისტრაციის ხელმძღვანელი ალ. ალ. ბერაია, ეროვნული ფერადოვანი ბრიგადა, ბავშვთა ანსამბლი „ალაზანი“ ...

ნარაბეთბეზე: შეხვედრა თბილისის აეროპორტში; საქართველოს რესპუბლიკის სახელმწიფო საბჭოს თავმჯდომარესთან ედუარდ შევარდნაძესთან პირველი შეხვედრის დროს; გერმანიის ფედერალიკელ ვიცე-კანცლერი, საგარეო საქმეთა მინისტრი ჰანს-დიტრიხ გენშერი და საქართველოს რესპუბლიკის პრემიერ-მინისტრის მოადგილის შუამავლობის პირველი მოადგილე, საგარეო საქმეთა მინისტრი ალექსანდრე ჩიკვაიძე ფოტოზე: ...

ნარაბეთბეზე: ...ბეზეთ ...ბეზეთ ...ბეზეთ

ედუარდ შევარდნაძე:

„თუ იქნება დიდი მიზნები, იქნება დიდი საქმეები, დიდი საქმეები კი ერთობით მიიღწევა“

შეხვედრა მწერალთა კავშირში

ქართული მწერლობა შუდან იყო თავის ქეყანის ჭირისუფალი, ცხოვრების აჭეფილი მოსაწყენი და შემოქმედი, ერის „ბავშ შეტეტობარი“. დღეს კი, როცა საკრთველო ოფიციერად ახალი ცხოვრების რელსებზე გადადის, მწერლობას არ შეუძლია იყოს მოგალენების პასიური მეთვალყურე. მას საკეთრება პროფესიული პრობლემების გარდა აღელვებს საზოგადოებრივი ცხოვრების ფართო სპექტრი, რაც მთელი სისტემითი გამოვლენილა კიდე

ხმა ერის გასაგონად

აქაური გურჯები შევრცხვეთ

როგორც იქნა, მოწამ თავი-სი ახლონი უბრძოდა. ახლა მეფეულებრივი და ჭალავებდა-კაბინეტური შრომა საჭროო. ესენ ტაბა და ფარფენტებენი ვარ, ჩვენნი, ქართველ მოწამენ, ოდვეს ბორბალი ვიდა, მა-ლალსაც და ფალიანსაც ფალე-ბენდა, ვინ იცის, იმდენი დიგენ-ენა, რომ ჩვენი ყურთანი, ჩვენი ენი და ცარტიები, ჩვენი ბინი ეგ ბეგონიანი ბრალეტენ ტები ეშოიდენ ქვეყნებშიე გა-ეოტანთი, იქოდან კი ჩვენთვის აუცელებელი საგნები შემოვი-ტანთი.

ალალი ბელი მოწამ ვეგრ-ადფრა ფეზაძმი. ალალა, ჭარ ფა-შაობას გადადგაჩვეს, მეტრ კი... მეტე ოქვიათ ვაფდა ოჯა-ხი, რომელსაც ყველა სასოდ-ლაბაუეენენ ალალი ჭეიდ-ფენ. სამარტვანია, ალა? ბი-ბი კი ბინდენენენ ალა ფქეს ფა-ხთხოვენენ ფეზოძეთან ნ-ფდოს. რამდენენიე ოჯახს ერთი ალალენენი, მთელ ოსოფ-ლეში კი ძლივს მოიგენენ ჩაგ-ანდენენ ალალ ყეფოფ და მიგიოენ-მიგენენენ ფარეენ-ფა ეოფელენ ფაბიდიფდეფ-ა-ფ.

ალალ ეარ ალალ ეარ ალალ ეარ

გამოთხოვება ვახტანგ ჯაბუკიანთან

ქართველი ხალხი დიდი მწუხარებით უკანასკნელად გამოეთხოვა, თანამედროვეობის გამორჩეული მოღვაწეს და ბალეტმეისტერს ვახტანგ ჯაბუკიანს.

შაბათს 11 აპრილს უწესეს ნაკადად მიედინებოდა ხალხი თბილისის ზაჰარია დადიანის ... ბალეტის აკადემიურ თეატრ", განსვენებულთან ერთად ... სცენის ცენტრში, რომელს მაყურებელი ... ეკავა ... ნელ მანძილზე ეკიდა.

სცენაზე განსვენებულის ნათესავები და ახლობლები, მისი მრავალი მოწაფე და მეგობარი იდგა.

განსვენებულთან გამოსათხოვრად მოვიდნენ საქართველოს რესპუბლიკის ხელმძღვანელები—სახელმწიფო საბჭოს თავმჯდომარე ე. შევარდნაძე, სახელმწიფო საბჭოს თავმჯდომარის მოადგილე ჯ. ოსიაშვილი, სახელმწიფო საბჭოს წევრი, საქართველოს რესპუბლიკის პრემიერ-მინისტრის მოადგილე, თანამდებობის შესრულებელი პრემიერ-მინისტრის მოადგილე თ. ბაბალაძე.

— საბჭოთა ბალეტში ეპოქას უწოდებდნენ ვახტანგ ჯაბუკიანის შემოქმედებას, — თქვა საქართველოს თეატრის მოღვაწეთა კავშირის თავმჯდომარემ ნ. ლომოთკიშვილმა, რომელმაც საბჭო